Impresso em papel de HOLMBERG BECH & C. — Stockolmo e Rio

Correio da Manhã

Propriedade de EDMUNDO BITTENCOURT & Cia. Limitada

Impresso em papel de B. DIEDEN & C. — Rio de Janeiro e Malmoe

ANNO XXIII — N. 8.876

Director — PAULO BITTENCOURT

RIO DE JANEIRO — QUINTA-FEIRA, 28 DE JUNHO DE 1923

LARGO DA CARIOCA N. 13

Gerente — V. A. DUARTE FELIX

Serviço telegraphico da Associated Press, Agencia Havas e correspondentes especiaes.

Irrompeu outra violenta erupção no pico da parte sul do Etna

O avanço da nova torrente de lava

LONDRES, 27 (A. P.) — O correspondente da Central News em Roma informa que hoje pela manhã irrompeu uma violenta erupção no pico da parte sul do Etna, temendo-se que venha a ser destruido o observatorio. O professor Carrera informa que a nova torrente está avançando á razão de um kilometro por hora.

Julio Dantas falou hontem, no theatro Lyrico, sobre o "Heroismo lusitano"

O que foi a brilhante conferencia do eminente homem de letras que o Brasil hospeda

Julio Dantas realizou hontem, no Theatro Lyrico, a sua primeira conferencia literaria. E póde-se affirmar, sem exagero, que obteve com ella um successo raramente visto no Rio.

A's 9.20 da noite, com a velha e tradicional casa de espectaculos completamente cheia, o illustre homem de letras, poeta e dramaturgo appareceu no palco, sendo recebido por uma enthusiastica saudação. Sentando-se á pequena mesa que lhe estava reservada, Julio Dantas collocou sobre ella o seu trabalho escripto, que se póde resumir sem muito esforço, tal a clareza, a precisão e a eloquencia das suas palavras, evocando, num estylo de encantos e maravilhas, a grandeza de Portugal de outrora e de hoje, e as glorias da sua, que é tambem a nossa raça.

Um aspecto do Theatr o Lyrico, hontem, á noite

Começou dizendo que desejava que a sua primeira conferencia fosse um hymno de louvores ás duas patrias, áquella da qual é filho e áquella da qual era hospede. Seria um hymno de gloria á raça. Ia falar das virtudes do povo portuguez, da sua bravura e do seu sacrificio, esplendentes nas epopéas dos louros conquistados pela terra, palmo a palmo; desse povo que devassou mares, na tarefa sem par de espalhar a civilização. Mas, falando dos seus, dos antepassados que povoaram a sua imaginação de latino e de luso, fala tambem do Brasil, porque Portugal e Brasil são duas, numa só patria.

Mostrou, em seguida, como irrompeu o genio luso, no Atlantico, no Indico, no Pacifico, em Aljubarrota, em toda a parte, emfim, cobrindo-se de triumphos. Ennumerou como e onde se achavam os escrinios sagrados dessas glorias lendarias, onde se guardam os pergaminhos das victorias dos maiores, velhos nobiliarios illuminados, projectando elles, de lá, uma sombra que jámais se extinguirá.

Referindo-se ao Brasil, que apparece ao mundo justamente quando Portugal se encontra no seu apogeu, disse o eminente academico, que este paiz realiza na America o renascimento da raça latina. E perguntou quem era que não sentiria, em terra brasileira, o orgulho legitimo de ouvir falar na nobreza dos seus avós? Lá estavam os symbolos desse heroismo: a espada de d. Nuno, a rosa de Gil Eannes e a esphera armillar de d. Manoel. E para evocar tudo isso, para ter na mente, deante de brasileiros e portuguezes, toda a resurreição desses louros vencidos, abençoava a hora feliz em que accedeu ao convite da Academia daqui, para vir ao Brasil. Ninguem póde duvidar da historia de Portugal, porque ella, exclamou o orador, está viva nos seus monumentos: citou os maiores, — o Mosteiro da Batalha, a Escola de Sagres, Ormuz, os castellos medievaes do tempo de Affonso III, a torre de Celorico, onde tombou a aguia real; a torre de Monte Alegre, a torre de Entremoz, a torre de Braga, a torre de Beja, com as suas cinco quinas, Leiria, a lembrar d. Diniz. Tudo, tudo fala e de tudo se ouve o grito de alerta, tudo repete o éco, através do oceano, alerta e éco da raça, que ressoam no Brasil. Não são sómente os castellos; os symbolos da raça são todos os seus monumentos. São os conventos e as abbadias, que o conferencista citou, apontando a Casa de Lisboa, de cuja varanda d. Nuno atirou a sua lança invencivel. São os paços reaes manuelinos, os de Cintra, tudo revivendo um passado muitas vezes secular, quando os homens eram de ferro, tendo corações de ouro.

Julio Dantas, então, declarou que ia falar, particularmente, do maior de todos os monumentos, o de corpo de pedra abrigando a alma portugueza — a abbadia ogival de Santa Maria da Victoria. De Aljubarrota a La Lys, dentro dessa abbadia, ha um cyclo épico de muitos seculos. O proprio auditorio já sentira ou ouvira a Batalha moderna.

Descreveu a velha egreja abbacial, maravilha do gothico francez, maior que as famosas cathedraes de Paris e Toledo, erguendo para os céos os arcos das suas ogivas. Exaltou a simplicidade encantadora desse estylo, e o compara á das escolas franceza e hespanhola do tempo. Ainda creança, o orador contemplou pela primeira vez esse portico incomparavel e essa lembrança da infancia jámais esqueceu. Ficaram-lhe, para sempre, na imaginação, os vultos dos heroes. Traçou o perfil externo desse velho edificio, onde a fachada, a perspectiva é caracteristica da antiga architectura portugueza. Parecia que esse Portugal do seculo XV, subindo ao alto dos seus mosteiros e de suas torres, queria contemplar a róta dos seus destinos no mar. Em cada face desses monumentos, ha uma historia. A imaginação vôa de Aljubarrota ás Indias, e vae do mysticismo heroico de d. Nun'Alvares Pereyra á bravura de aço de dom Affonso d'Albuquerque. E' o cyclo épico das glorias portuguezas.

Mas é preciso entrar na Batalha, viver lá dentro, no seu triplice santuario historico. A impressão que se tem é de cansaço luminoso, de fadiga offuscante. Uma vez, porém, transposto o seu portico sagrado, como que nos acaricia a imaginação a doce luz de um crepusculo suave.

Penetra-nos, então, sób a abobada de sua nave central, um sentimento de religiosa commoção ante a sua grandeza heroica. A claridade dos vitraes que frei Guilherme de Beaulieu trouxe das cathedraes de Chypre acorda na nossa memoria os espectros do passado. Nesse instante unico, vemos que surge aos nossos olhos uma estranha multidão. Ella vem da capella mortuaria de D. João I e é composta de gente moça e forte, carregando lanças, empunhando gonfalões heraldicos, ao tempo em que os bispos entoam o *Te-Deum*. "Gloria a Deus! Gloria ao Rei!"

São os homens de Aljubarrota, á cuja frente caminha o rei, trazendo pela mão a doce d. Felippa de Lencastre. Vêm, em seguida, Nun'Alvares, o illuminado desvairado, envolto no seu burel negro, semeado de rosas, a cabelleira fulva ao vento; Gil Darco; Affonso Negro, demonio de Valverde; Pero Botelho; Sá das Galés, Gil d'Aveiro; Lourenço de Souza; Antão Vaz. E vem depois a Ala dos Namorados, dos que quizeram morrer por amor, dos que traziam escripto sobre o coração o nome das suas damas. E' Mem Rodrigues de Vasconcellos; é Martim de Mello, que jurou trazer prisioneiro ao seu rei o soberano de Castella. E' Martim Affonso de Souza, que se lançava á morte por amor da d. abbadessa do Rio Tinto. E' a Tavola Redonda da Beira. São os que d. João chamava os Amadis e os Trancosos. E' João Fernandes Pacheco, E' Egas Coelho. Por ultimo, vem o povo, a multidão sagrada e ululante, os *ventres ao sol*, de Fernão Lopes, o germen da heroica infantaria portugueza. E' a chusma negra dos que caminham para a morte cantando, e bailando. E' a ralé que um seculo após se bateu em Tolosa e quatro seculos mais tarde se cobriu de glorias em Wagram e se immortalizou em La Lys. Julgamos ouvir musica d'orgãos, repiques de sinos, clangores de trombetas de prata.

E a batalha, que se feriu a dois passos dali, para terminar em Aljubarrota, reproduz-se na nossa imaginação. Reconstituimos com os olhos da alma enternecida o duello formidavel daquelle pugillo de bravos com a maior cavallaria da época. A voz de Fernão Lopes parece ecoar aos nossos ouvidos, na narrativa do episodio glorioso. E, no nosso extase, perguntamos se nas nossas veias não corre, por acaso, o sangue de algum escudeiro de Nun'Alvares, de algum heroe da epopéa grandiosa, que deu uma patria a Portugal e uma lição ao mundo.

Na manhã de 14 de agosto de 1385 — continuou Julio Dantas — Nun'Alvares chegou á charneca que fica entre a Cruz da Legoa e Canhoheiro.

O condestavel organizou as forças para o combate que possivelmente se travaria da seguinte fórma: na vanguarda, elle e os seus homens; na rectaguarda, a cavallaria ás ordens do rei; á direita, a Ala dos Namorados; á esquerda, Antão Vasques e a sua gente, mais os archeiros inglezes, armados de béstas. A's 10 horas da manhã, viu-se descer dos outeiros distantes, e caminhar através dos valles lá longe um cortejo numeroso e infindavel. Era a cavallaria de Castella, com as suas lanças faiscando ao sol, seguida das ordens de Santiago e de Alcantara, dos mercenarios gascões e de gente a pé, puxando a corda a sua artilharia primitiva. Vinha por ultimo o rei doente, rodeado de bispos. O exercito castelhano compunha-se de 30.000 homens. E a primeira impressão que elle causou nos nossos foi profunda, realmente. Julgou-se, a principio, pelos seus movimentos, que elle queria evitar o combate. Mas todos, apezar disso, logo se dispuzeram para o encontro, decididos a resolver aquelle pleito dynastico, que se travava entre João I de Portugal e João I de Castella. Na tarde desse dia, a peonagem e os bésteiros cantavam e dansavam. O rei, plebeu, andava no meio delles, gracejando, brincando, como se fosse, não o seu amo e senhor, mas um seu semelhante. Nun' Alvares, porém, corria as fileiras, animando, incitando á luta, estimulando. Nun' Alvares era um dos maiores "meneurs" militares da edade media. A' sua fé transmittia-se a todos.

Ao romper a madrugada seguinte, o rei recebeu a santa communhão das mãos do arcebispo de Braga. Os castelhanos, pouco tempo depois iniciaram a avançada. Pedro de Vilhena surprendeu-lhes o proposito de envolver as nossas tropas. Mas o condestavel usou, nesse momento, de uma tactica admiravel, egual áquella que o Principe Negro empregou em Croissy e em Poitiers.

Só ficaria montada, contra os inglezes, resolveu elle, a cavallaria da rectaguarda, que o rei commandava. E o chão tremeu, quando as trinta mil bocas castelhanas gritaram: "Castella! Santiago!" precipitando-se furiosamente contra a vanguarda portugueza, que a esperava tranquilla, serena, "á pé terra", na phrase de Fernão Lopes, ao clarão do sol a seiscentas pontas de aço das suas lanças. Os accidentes do solo predispunham a peleja á estrategia de Nun' Alvares. As duas alas inimigas, premidas pela topographia do terreno, tiveram que flectir-se, convertendo-se numa columna profunda, da qual só a testa combatia. As alas portuguezas convergiam para o centro, ao fragor de doze virotões atirados com impeto. E logo a Ala dos Namorados investiu sobre o flanco do adversario, exclamando: "S. Jorge! Portugal".

O sangue jorrava a borbotões; havia no chão pilhas e pilhas de cadaveres. Feria-se já a poder de estoque. O nucleo de resistencia formou-se em torno de Nun'Alvares. E iamos ser esmagados, quando se ouviu um tropel heroico, vertiginoso. Era a cavallaria da rectaguarda que avançava, sob as ordens do rei, como que impellida pelo proprio Deus das batalhas. Os castelhanos, tomados de panico, fugiram. Se na phase anterior da batalha foi o condestavel o heroe supremo, na segunda cabe esta gloria a d. João, o gigante trigueiro, que ainda teve tempo, no accesso da refrega, de salvar a vida de Gonçalves de Sandoval e que lutou até o fim, róto d'armas, empapado de sangue, e cuja bravura encheu de espanto a França e a Inglaterra, merecendo de Froissart uma chronica em seu louvor. Se Portugal existe, se Portugal póde realizar a obra dos descobrimentos, se o orador lhes fala agora, em portuguez, se neste formoso paiz se murmura e resplandece a lingua portugueza, devemos a elle, que ali repousa, á luz dôce dos vitraes de mestre Affonso, onde, cansado de vencer, adormeceu para sempre na immortalidade.

Nesta altura, Julio Dantas passou, então, a examinar mais de perto o alto papel que Portugal desempenhou na Renascença, depois de ter saido do Promontorio de Sagres, para descobrir mundos desconhecidos. Traçou o perfil de d. Affonso Henriques, perscrutando novos horizontes para o sul, a procura das Indias, pelo cabo das Tormentas, e para oeste, affrontando os mares mysteriosos, a caminho do continente americano. Falou dos astronomos, geographos, cosmographos e geologos que precederam aos navegadores, da Junta dos Mathematicos. Destacando os pilotos, os maiores que o mundo produziu, accentuou Gil Eannes, dobrando o cabo Bojador; Bartholomeu Dias, dobrando o cabo das Tormentas e unindo os dois oceanos; Vasco da Gama, levando a civilização até o oriente, em navios de madeira porque os tripulantes é que eram de ferro; Fernão de Magalhães, realizando a façanha unica na historia, que é a circumnavegação e demonstrando, assim, com arrojo, quando a fome já o obrigava, com os seus, a comer o couro da verga grande, a espheroicidade da terra.

Depois, recordou os conquistadores que lhes succederam e lhes completaram a obra, alargando o dominio e estabelecendo a colonização da raça, os conquistadores e guerreiros: d. João de Castro, d. Francisco de Almeida e d. Affonso d'Albuquerque.

Julio Dantas analysou ainda as inscripções e as reliquias de dentro do monumento, urna sacrosanta da raça, e falou do povo contemporaneo da gloria que lá estava representada, os pilotos, os marinheiros, toda a gente do trabalho e da coragem, os fabricantes da formidavel artilharia portugueza, toda a civilização manuelina que dominou tres oceanos com as suas augustas náos e que ha quatro seculos se prolonga na civilização brasileira. Portugal via a sua renovação no Brasil, flôr da latinidade germinando ao sol do Atlantico.

Em Portugal, exclamou o creador da *A Severa*, varanda ogival debruçada sobre o Atlantico, latejavam ainda as energias da raça. Elle não agonizava abraçado aos *Luziadas*.

A terceira epopéa que a Batalha nos evoca é a de Flandres. La Lys foi um sacrificio sublime, um suicidio heroico.

Ali, a dois passos das *Capellas Imperfeitas*, sob os arcos abobadados que Affonso Domingues levantou para a immortalidade, dorme o Soldado Desconhecido da França.

Esse trecho do mosteiro traz á nossa lembrança o inferno de sangue e lama das trincheiras. E nos faz recordar, bello e simples na sua bravura, o soldado portuguez — o *serrano*, o *lanzudo*, o *folgadinho*, o *Antonio* (como lhe chamavam os escossezes), o heroe ingenuo, o heroe risonho, que não comprehendeu a guerra.

Elle lutava, muitas vezes, sem outro auxilio, contra sete, contra dez, corpo a corpo, a ponta de bayoneta, a socco, a tiro, a dentada.

E quem é que ali descansa, naquelle canto da *casa do capitulo* do mosteiro, onde se reuniam em cabido os padres de São Domingos? Quem é? E' o mesmo povo primitivo e hirsuto, que fez Aljubarrota e fez as descobertas; que se bateu com o condestavel contra Castella e se bateu com Albuquerque e João de Castro, na India! E' a multidão que faz a historia... mas não tem historia. E' Francisco Milhões, do 15 de Thomar, defendendo, sósinho, a sua metralhadora! E' o artilheiro José Alves, de um grupo de obuzes, que, tendo recebido instrucções para retirar-se, não se conformou, em caminho, e retrocedeu, para brigar! E' Paulino Mourão, do 13 de transmontanos; é Joaquim Alves de Souza; é Joaquim Rodrigues; é Alcino Fernandes; é o sargento Americo Pelotas. E é, sobretudo, o sargento José Gomes de Carvalho, bello typo de rapaz, indicado para modelo do "poilu" transmontano — José Gomes de Carvalho, o valente de La Couture. São, em summa, os heroes do "Inferno" de Barbusse, os pequenos Nun'Alvares da perdição. O 9 de abril foi para Portugal o Alcacer-Kibir da Flandres.

Mas — perorou Julio Dantas — ao lado do heroismo do mal, germen das nações, existe, felizmente, o heroismo do bem, flôr da humanidade. Subamos aos terraços da Batalha e olhemos para o léste, na direcção das serras. Que vemos? Chaminés de fabricas fumegando, silhuetas de lavradores cultivando a terra, a energia fecunda e productora; o heroismo do trabalho!

Vemos Portugal a caminho da redempção, levado pelo heroismo da paz, que é a gloria pacifica das nações. Junto do Portugal, que batalhou, do Portugal que navegou, do Portugal que venceu, divisamos o Portugal que trabalha.

E o conferencista saudou o Brasil laborioso e heroico, terra esplendida e magnifica, expressão gigantesca da civilização, que com um seculo apenas de vida autonoma se soube crear uma forte consciencia americana.

Não fala pela sua voz sómente um homem. Fala uma multidão. Fala Portugal.

Um delirio de palmas cobriu as ultimas palavras do dramaturgo d'*A Severa*. Julio Dantas, commovidissimo, já de pé, agradecia, sorrindo, os applausos calorosos, ardentes, unisonos da platéa, que vibrava de enthusiasmo, ainda sob a impressão da eloquencia simples do cinzelador da *Ceia*.

Não exaggeramos, dizendo que terminou numa apotheose a conferencia do poeta de *Lady Godiva*.

JULIO DANTAS FARA' UMA CONFERENCIA NA SOCIEDADE DE MEDICINA E CIRURGIA

A convite do dr. Fernando Magalhães, presidente da Sociedade de Medicina e Cirurgia, o illustre medico e homem de letras, dr. Julio Dantas, fará, no proximo dia 10, na séde daquella associação scientifica, á avenida Mem de Sá, uma importante conferencia sobre assumpto profissional.

Essa conferencia será publica, sendo, talvez, a unica que o festejado escriptor fará, no Rio, dentro da sua especialidade scientifica.

Ainda o falado plano de separação da Rhenania

Paris, 27 (H.) — O "Avenir" conta que o documento publicado pelo "Observer", de Londres, relativo á separação da Rhenania, foi preliminarmente offerecido á Agencia de Informações Allemãs de Paris, que o tinha recusado.

Accrescenta de outra parte que um jornalista americano havia declarado a um redactor da "Westminster Gazette" que, achando-se no Ruhr, recusára utilizar-se de um documento similar, que tinha considerado de origem duvidosa.

Uma reliquia chineza destruida pelo fogo

Pekim, 27 (H.) — O palacio dos antigos imperadores, chamado a Cidade Prohibida, acaba de ser destruido por um incendio.

O Papa Pio XI e as relações entre as nações

UMA CARTA EM QUE SUA SANTIDADE TRATA DOS GRAVES PROBLEMAS EUROPEUS

Roma, 27 (H.) — O Papa Pio XI escreveu ao cardeal Gasparri, secretario d'Estado, uma carta em que lamenta que desde o inicio do seu Pontificado as relações entre as nações, em vez de melhorarem, tenham peorado.

O Summo Pontifice, accrescenta, não póde ficar indifferente á situação quando as potencias mais interessadas se estão preparando para entrar em conversações com o fim de encontrar uma solução amistosa e equitativa para as questões da Europa Central. Deseja levantar a voz imparcial para supplicar aos homens que têm nas mãos os destinos dos povos, que examinem os diversos problemas, entre os quaes, o das reparações, com espirito christão, se o devedor der prova sincera e segura de boa vontade de chegar a um accordo equitativo e definitivo, appellando para um tribunal imparcial que julgue dos limites da sua capacidade, e assumindo o compromisso de pôr á disposição dos juizes todos os meios de controle. Neste caso parece que a Justiça, a Caridade e os interesses de todas as nações reclamam que não se exija do devedor o que não poderia dar sem esgotar os seus recursos. Da mesma maneira, é de toda a justiça que os credores fiquem com garantias proporcionaes á importancia do seu credito.

"Mas, prosegue Sua Santidade, deixamos aos interessados o cuidado de examinar se, para esse fim, é necessario manter a occupação de territorios ou se não seria melhor substituir essa medida por outras garantias. Se as duas partes litigantes chegassem a um accordo nestas bases pacificas, a occupação territorial não tardaria a abrandar, iria diminuindo gradualmente até cessar por completo. Então poder-se-ia, emfim, realizar a verdadeira pacificação dos povos. Nenhum sacrificio necessario deveria parecer demasiado grave."

Sua Santidade termina pedindo ao mundo christão que una as suas orações á oração do chefe da Egreja.

A applicação da lei secca nos Estados Unidos

Honolulu, 27 (A. P.) — Os funccionarios aduaneiros norte-americanos apprehenderam e retiraram 292 garrafas de bebidas de bordo do paquete japonez "Korea Maru", que é o primeiro navio japonez a chegar a este porto desde que começou a vigorar o regulamento sobre as bebidas a bordo.

Washington, 27 (A. P.) — Depois de uma conferencia entre as autoridades, ficou assentado, ao que se diz, que será elaborado um novo regulamento prohibindo a entrada de bebidas em aguas territoriaes norte-americanas, depois de determinada data, no proximo mez, sob pena de ser capturado o navio que as transportar e detido o commandante do mesmo. Os governos estrangeiros serão notificados de que os Estados Unidos pretendem executar rigorosamente o novo regulamento, o que quer dizer que com as novas violações, depois da data que será fixada, os navios violadores serão aprisionados.

Charles Maurras foi condemnado a quatro mezes de prisão

Paris, 27 (H.) — Charles Maurras, o conhecido publicista e "camelot du roi", foi julgado hoje e condemnado a quatro mezes de prisão.

Maurras tomou parte saliente nos recentes ataques dos "camelots" a elementos extremistas, de que resultaram serios conflictos, e no dia seguinte escreveu na "Action Française" um artigo em que declarava assumir pessoalmente a responsabilidade dos acontecimentos.

A mesma pena foi imposta a a outros correligionarios de Maurras, tambem julgados hoje.

Todos os réos terão de cumprir a sentença na prisão.

A Russia compra arenques salgados

Christiania, 27 (H.) — Uma partida de cento e cincoenta mil barricas de arenques salgados que acaba de ser vendida para a Russia alcançou os seguintes preços: 22,50 kroners a barrica da melhor qualidade, e 18,75 a de segunda.

Os funeraes do almirante Leotte do Rego

Uma grande manifestação nacional de pezar e de saudade

Lisboa, 27 (H.)—Realizaram-se hoje os funeraes do almirante Leotte do Rego, que constituiu grandiosa manifestação nacional de pezar e saudade.

No immenso cortejo que acompanhou o feretro ao cemiterio, viam-se ministros, altas autoridades do Estado, membros do corpo diplomatico, mundo official e commissões de todos os partidos politicos com representação no Parlamento.

Dos dois lados do caminho estavam formadas em continencia tropas da guarnição de Lisboa, contingentes de todos os navios de guerra e dos corpos da provincia.

Muitos milhares de pessoas de todas as categorias sociaes acompanhavam ao cemiterio o cortejo funebre.

Lisboa, 27 (H.) — Continuam em todo o paiz as demonstrações de pezar pela morte do almirante Leotte do Rego. Na imprensa, em longos necrologios, e nas associações e aggremiações politicas, scientificas e outras instituições, em sentidos discursos, são rememorados os relevantes serviços prestados pelo extincto ao paiz e aos alliados durante o tempo em que teve em suas mãos o commando da frota portugueza.

Pela paz no Oriente Proximo

A Russia assignará a convenção sobre os Estreitos

Lausanne, 27 (H.) — Os chefes das delegações alliadas da Conferencia de Paz do Oriente Proximo, o general Pellé e os srs. Rambold e Montana, tiveram hoje longa conversação sobre o andamento dos trabalhos da Conferencia.

Está resolvido que a Russia será convidada a assignar a convenção sobre os Estreitos.

Constantinopla, 27 (H.) — O governo de Angorá tratou hoje, em longa reunião, da situação da Conferencia de Lausanne e resolveu telegraphar a Ismet Pachá recommendando-lhe que mantenha o ponto de vista turco.

Os jornaes dão noticia desta resolução e accrescentam que o governo nacionalista retirará de Lausanne a delegação turca se não fôr attendido na questão dos *coupons* da divida ottomana.

Uma conferencia internacional de emigração em Roma

Roma, 27 (H.) — Por iniciativa do presidente Mussolini, vae ser convocada em Roma uma conferencia internacional de emigração e immigração, para a qual já foram convidados todos os paizes interessados.

Nessa assembléa serão discutidos os meios de estabelecer accordos para a coordenação dos serviços nos differentes paizes e para melhor facilidade e satisfação das mutuas necessidades de immigração e emigração.

A conferencia abrirá nos primeiros mezes de 1924.

Os governos dos principaes paizes interessados já responderam acceitando o convite e reconhecendo a opportunidade e vantagens da iniciativa do chefe do governo italiano. Entre os paizes que deram a sua adhesão á conferencia, figuram os Estados Unidos, o Brasil e a Argentina. No que respeita aos Estados Unidos, a resposta affirmativa de Washington foi recebida com grande satisfação por ser este, depois da guerra, o primeiro convite que aquelle paiz acceita para se fazer representar em conferencias internacionaes de iniciativa de governos europeus.

Ainda não foi organizado o novo gabinete belga

Bruxellas, 27 (H.)—O sr. Theunis continúa as diligencias para formação do gabinete, que espera ver coroadas de exito.

O presidente do gabinete demissionario, que já conferenciou com os srs. Devese, Vandervelde e Franz Neis, espera que os differentes grupos politicos acabarão acceitando as formulas propostas.

Entrementes, o Parlamento funccionará hoje sem gabinete.

Grande conflicto em uma cidade italiana

Parma, 27 (H.) — Por occasião do enterramento de um operario houve grave conflicto entre os populares e a tropa, tendo effectuado-se cerca de duzentas prisões.

Consta que o numero de feridos é grande.

A occupação do Ruhr

Na opinião de Harden a Allemanha perdeu a batalha

Amsterdam, 27 (H.) — O pamphletario allemão Harden, entrevistado pelo "Telegraf", declarou que a Allemanha podia considerar perdida a batalha que vinha sustentando contra a occupação do Ruhr por meio da resistencia passiva.

Berlim, 27 (H.) — Os assaltos e disturbios no districto do Ruhr continuam a reproduzir-se diariamente a despeito da rigorosa vigilancia das tropas occupantes. Hontem em Kinsenberg os nacionalistas atacaram um grupo de soldados francezes, constando que na luta empenhada sairam feridos dois francezes. Em Westhofen e Kastropp as sentinellas francezas foram inopinadamente atacadas por cerrada fuzilaria e escaparam milagrosamente.

Estes factos, que estão se repetindo e multiplicando todos os dias, concorrem para augmentar o rigor das autoridades occupantes.

Dusseldorf, 27 (H.) — Os soldados belgas das tropas de occupação conseguiram prender um grupo de allemães que disfarçados com uniformes belgas, haviam commettido numerosos attentados.

Londres, 27 (H.) — A "Koelnische Zeitung" annunciou hontem que o governo inglez tinha interposto os seus bons officios no sentido de melhorar as condições do abastecimento de viveres á região do Ruhr.

Essa noticia foi hoje formalmente desmentida.

Perfeita harmonia de vistas entre a Rumania e a Polonia

Varsovia, 27 (H.) — Os jornaes noticiam que na conferencia realizada hoje entre o ministro de Estrangeiros Sayda e o presidente do gabinete rumaico se verificou existir entre a Rumania e a Polonia perfeita identidade de vistas acerca dos problemas internacionaes de interesse dos dois paizes.

Varsovia, 27 (H.) — O sr. Duca, ministro dos Negocios Estrangeiros da Rumania, em entrevista que concedeu aos jornalistas estrangeiros, affirmou que a politica do seu paiz era alimentada nas mesmas intenções pacifistas que inspiravam o governo polaco.

A Rumania, tendo conseguido os territorios que aspirava, trabalharia, d'ora avante somente para sua reconstrucção.

Dois allemães accusados de crime de morte postos em liberdade

Berlim, 27 (H.) — A policia de Mecklemburg restituiu á liberdade os dois principaes accusados da morte de um membro da Associação Rossbach, assassinado depois de submettido a torturas, pela suspeita de ter revelado segredos daquella associação.

A imprensa liberal ataca severamente as autoridades de Mecklemburg, e declara que ali se occultam em cada herdade metralhadoras e munições. O "Vorwaerts" e outros jornaes fazem commentarios indignados, reclamando medidas severas contra a Rossbach.

O casamento de uma actriz cinematographica

Los Angeles, 27 (A. P.) — Casaram-se hontem á noite a actriz de cinema Gladys Walton e o sr. Henry Herbel, que trabalha na mesma companhia. Gladys Walton havia conseguido, ha quinze dias apenas, a sentença definitiva de divorcio contra o seu primeiro marido.

O porte de uma carta commum na Allemanha

Berlim, 27 (H.) — A partir de 1º de agosto, o porte de uma carta commum no interior da Allemanha custará mil marcos.

A elevação de preço se fará tambem para os serviços telegraphico e telephonico. A taxa da palavra telegraphica passará a ser de oitocentos marcos, e cada communicação telephonica urbana custará quinhentos marcos.

Os esforços para o marco não se deprecie ainda mais

Berlim, 27 (H.) — O ministro da Economia convidou os commerciantes exportadores a collaborarem com o governo para sustentar o valor do marco, aconselhando-os a restringirem o mais possivel a compra de moedas estrangeiras.

Vida economica

PROPAGANDA DO BRASIL NO ESTRANGEIRO

O director-proprietario da "Santos Coffee House", de Nova York, solicitou, em carta dirigida ao ministro da Agricultura, a remessa de mostruarios de productos brasileiros com o fim de desenvolver ali a sua propaganda.

O Serviço de Informações, a quem foi presente a referida carta, não dispondo o Ministerio de verba para satisfação daquelle pedido, officiou a todas as associações commerciaes do paiz, lembrando-lhes a conveniencia de serem attendidos os desejos do director da "Santos Coffee House".

ESTADO GERAL DAS CULTURAS DO PAIZ, SOB O PONTO DE VISTA METEREOLOGICO

2ª decada de junho de 1923.

(Resumo organizado pela Secção de Meteorologia Agricola da Directoria de Meteorologia).

No Norte — As culturas do algodão nesta zona, do Rio Grande do Norte a Alagoas, a principio bastante prejudicadas, já apresentam, em geral, bom prospecto nesta decada. Houve precipitações que, embora irregulares e deficientes ainda, combinadas com as temperaturas mais elevadas, favoreceram as ultimas phases das culturas. O excesso de chuvas prejudicou as de Barra do Corda e a escassez das mesmas, as de Capella, Nossa Senhora das Dôres, Itabayanna, Aquidaban, São Paulo e Japaratuba. A lagarta rosea prejudicou tambem consideravelmente as de Aracaty e Pesqueira.

Pela tardança do tempo favoravel, foi ainda effectuado preparo de terra em Espirito Santo, na Parahyba, em cujo littoral e em Macahyba e São Caetano houve tambem plantio. As colheitas foram iniciadas no Piauhy e Ceará.

Na Centro — Nesta zona onde as culturas do algodão estão em colheita, na Bahia, Goyaz e, em curso, sendo boas, em Minas, o tempo, com chuvas pouco abundantes, foi favoravel. As precipitações mais abundantes, por sua vez, favoreceram as culturas do cacáo, as quaes apresentam vigosa vegetação. Nos Estados do Espirito Santo e Rio de Janeiro e, nos já acima alludidos, o tempo pouco chuvoso foi tambem favoravel ás colheitas de café, abundantes, especialmente, em Minas. As da canna, em colheita na Bahia, Minas e Estado do Rio, foi, pela mesma razão, favoravel, aquelle factor.

Em toda a zona, as culturas do arroz, milho, feijão e fumo, a principio, algo prejudicadas, pela deficiencia de chuvas, na Bahia, foram em colheita, nesta decada, salvo as do fumo, em colheita, em São João Evangelista, muito beneficiadas pelo tempo. Houve colheitas das tres primeiras, as quaes foram boas, principalmente em Minas.

Zona Sul — As condições do tempo para as culturas do algodão, café e canna, de São Paulo, foram as melhores, por isso que, estando todas em colheitas, boas, principalmente quanto ao do café, o tempo foi opportunamente pouco chuvoso. Em São Paulo as culturas do arroz, milho, feijão e fumo, as tres primeiras em colheita, foram, em geral, beneficiadas tambem pelo tempo. Nos Estados do Paraná, Santa Catharina e Rio Grande do Sul, as tres primeiras e a do trigo não tiveram, em geral, a mesma sorte, devido ao excesso de chuvas, prejudicial ás colheitas daquellas, ainda assim, realizadas, em varios pontos, e ao preparo de terra e plantio do trigo, tambem effectuados.

PRODUCÇÃO E EXPORTAÇÃO DE FUMO

A nossa exportação de fumo foi, no anno passado, acima da média no ultimo decennio.

Exportámos 35.469 toneladas, de janeiro a novembro, contra, no mesmo periodo, 30.581 toneladas em 1921, 27.668 em 1920, 39.201 em 1919 e 48.788 em 1913.

O valor correspondente foi de 38.468 contos em 1922, 51.709 em 1921, 36.634 em 1920, 64.589 em 1919 e 24.158 em 1913.

Convertido em moeda ingleza, esse movimento representa 1.141.000 libras em 1922, 1.825.000 libras em 1921, 2.174.000 em 1920, 3.805.000 em 1919 e 1.611.000 em 1913.

Os preços relativamente baixaram este anno de 1:085$ em 1922 em 1922, contra 1:690$ em 1921, 1:324$ em 1920, 1:647$ em 1919 e 839$ em 1913.

A nossa producção de fumo foi no anno agricola de 1921-1922 de 79.717 toneladas, sendo o seu valor de 150.434.000$000, fazendo o calculo de 2$000 ao kilo. No anno anterior a safra avaliada de fumo foi de 86.632 toneladas, com o valor de 129.950 contos.

O consumo de fumo é grande, e a nossa contribuição para o consumo universal é ainda pequena. A nossa exportação de fumo em folha foi, em 1920, de 30.561 toneladas, no valor de 39.185 contos e 2.236.050 libras, e em 1921, de 32.180 toneladas, no valor de 25.025 contos ou 1.858.063 libras.

A importação da Inglaterra foi nesses annos de 34 milhões e 22 milhões de libras, sendo assim muito superior ao total da nossa exportação. Pelas nossas estatisticas, vendemos á Inglaterra 820.674$000 em 1921 e 21:468$000 em 1920.

A nossa exportação para a Hespanha foi no anno de 1921 de 127 kilos, no valor de 240$000. Durante a guerra, porém, tinha attingido a 9.003 toneladas em 1918, no valor de 15 mil contos.

O nosso consul em Barcelona informa que na estatistica hespanhola de 1921, o Brasil não figura como exportador de fumo elaborado, "porquanto a Companhia Arrendataria de Tabacos, que tem o monopolio da venda de todo o producto no paiz, só concede a sua importação no anno de 1922".

Como paiz fornecedor de fumo, occupamos nas estatisticas hespanholas o quinto logar para o anno de 1919, quando a nossa exportação para o reino era intensa. O primeiro logar era então occupado pelas Estados Unidos, o segundo pelas Philippinas, o quarto por [illegible]. "Quanto ao fumo elaborado, o nosso consul em Barcelona [illegible] importado no anno de 1920 pela Companhia que [illegible] venda de [illegible] na Hespanha, e que o preço de [illegible] se manteve [illegible] corrente, por ser demasiado forte."

"As marcas de cigarros brasileiros vendidas no commercio hespanhol são as seguintes: Sportivos, Victorias 1 e 2, Bon Marché 1 e 2, Bahias lisos, sendo que as que se assemelham ao typo fabricado no paiz."

"Os exportadores brasileiros de fumo elaborado devem [illegible] essa visitação para o fumo [illegible], a fabricação de charutos, no [illegible] de seleccionar [illegible]"

a concorrencia do similar cubano, mas do typo corrente e que aqui pudesse ser vendido entre peseta 6,20 e peseta 6,40."

E' facto, porém, que o conjunto do nosso movimento é ainda insignificante, não conseguindo alcançar a importancia economica que pode ter.

AS ESTRADAS DE RODAGEM EM S. PAULO

A' necessidade que tem o homem de trocar os productos de suas industrias ou de suas lavouras pelos dos vizinhos, devem as estradas de rodagem a sua origem e dahi serem de época a mais remota as suas construcções em diversos paizes. No Brasil, onde são ainda deficientes as linhas ferreas e dada a extensão do nosso territorio, prestam ellas relevantissimos serviços, facilitando extraordinariamente o desenvolvimento dos centros productores.

No Estado de S. Paulo existem 396 estradas construidas e 72 em construcção e estudos, tendo as primeiras a extensão de 9.339,4 kilometros e as segundas de 2.137,5, num total de 11.565,9 kilometros.

As maiores estradas de rodagem no Estado são a de S. Paulo a Rio Preto, com 650 kilometros (a maior do Brasil), a de S. Paulo a Mogy das Cruzes, com 120 kilometros, a de S. Paulo a Conceição de Itanhaem, com 120 kilometros, e a de S. Paulo a Campinas, com 108 kilometros.

São em grande numero as estradas carroçaveis de iniciativa particular. Ha tambem varias estradas de rodagem construidas pelas municipalidades.

A estrada de S. Paulo ao Rio está inaugurada até Jacarehy. Tem esse trecho 89 kilometros. Sua largura é de 8 metros, rampas de 6 %, curvas de 60 metros.

E' uma estrada de movimento de terra muito pesado, atravessando varzeas longas, que tiveram de ser atterradas a altura acima das cheias.

Durante o proximo anno, deverá essa estrada attingir Bananal, ultima cidade paulista, proximo á divisa de S. Paulo com o Rio.

Uma vez ultimados e concluidos os serviços no Districto Federal e no Estado do Rio, teremos a ligação por viação de rodagem desta capital com a de S. Paulo.

Dessa estrada saem ramaes para servir as cidades de fóra da sua direcção geral, inclusive as do littoral norte do Estado de S. Paulo, de Corovoatuba, Ubatuba e São Sebastião.

A estrada de rodagem de São Paulo a Santos tem um movimento extraordinario. Durante o anno de 1921 trafegaram pelo caminho do mar 30.204 automoveis, 3.096 motocycletas e 1.574 bicycletas. Passaram, em média, por dia, pela referida estrada, 82 automoveis.

E' notorio o interesse que o Estado de S. Paulo tem pelo assumpto, tanto assim que creou em dezembro de 1921 a Inspectoria de Estradas de Rodagem, subordinada á Directoria das Obras Publicas.

E' na capital de S. Paulo que se reunirá em outubro proximo o 3º Congresso Nacional de Estradas de Rodagem, a cargo do Automovel Club do Brasil.

Agentes do "Correio da Manhã" na Europa:
L. Mayence & Cia
9, Rue Tronchet, Paris
19, 21, 23 Ludgate Hill, Londres.
(2054)

Varias noticias do Rio Grande do Sul

Apparecem tres cadaveres no rio Ibirapuitan

(*Do correspondente*)

Porto Alegre, 26 — Telegrapham de Alegrete, com data de 25:

"Hontem, foram retirados do rio Ibirapuitan, proximo de Capivary, tres cadaveres."

Porto Alegre, 26 — Communicam de Vaccaria, com data de 25:

"Estamos informados que em Bom Jesus ha grande falta de generos de primeira necessidade e de mercadorias para o commercio, o que tambem succede aqui, a ponto dos negociantes reduzirem para metade os pedidos que lhes são feitos. Apezar dos compradores pagarem á vista, o assucar tem sido vendido a 2$800 o kilo."

Porto Alegre, 26 — Foram decretadas as fallencias das firmas Cibelli & Cia., Antonio Soccado, José Averbanch e C. Brintos.

Porto Alegre, 26 — Durante o mez de maio findo a exportação do municipio de São Leopoldo attingiu a importancia de réis........ 724:783$590 e elevou-se a........ 1.427.470 kilos.

Porto Alegre, 26 — Os governos da Rumania e da Polonia acabam de resolver que os russos que deixaram sua patria, afim de fugir ao regimen bolcevista, abandonem quanto antes os seus territorios.

Agora, segundo communicação recebida pelo "comité" de soccorros aos immigrantes israelistas, com séde nesta capital, sabe-se que esses immigrantes se dirigirão para o Brasil e Argentina, para onde embarcarão breve.

A SOCIEDADE ELEGANTE
deve visitar a GUANABARA na sua luxuosa installação para ver como pode, sem pagar exagero, vestir-se com os mesmos finos tecidos e a mesma distincção das casas de luxo.
54
R. Carioca, 54 — Central 92
(7937)

O DIA NO SENADO

Não houve sessão no Senado, hontem, por falta de numero. Entretanto, foi lido o expediente, que constava dos officios do Ministerio da Justiça, remettendo a mensagem, em que accusa haver recebido a participação da eleição da mesa do Senado e dois outros officios do dr. Martiniano de Arvellos Espinola, general de divisão, medico, reformado, pedindo que lhe seja concedido o tempo de serviço que menciona [illegible] reforma.

As commissões

Reuniu-se a commissão de finanças, que fez apenas esta coisa de registro: approvar o parecer do sr. Justo Chermont, contrario ao requerimento em que o dr. Salvador Dantas [illegible] de favores [illegible] ao estudo [illegible] industrial [illegible] farinha [illegible], levantou-se a sessão.

Quando no tratamento de feridas, [illegible] SANTO [illegible] Deposito [illegible]

Para ler no bonde

O ENGANO

São frequentes, no exercicio da medicina, os enganos funestos, motivados pela troca do remedio administrado. Essa troca, muitas vezes, é devida ao descuido do proprio medico; outras, determinada pelo estado de excitação nervosa do doente, que, ou não presta attenção á droga receitada ou, no desespero que sempre dão as curas lentas, recorre aos remedios que pessoas inteiramente leigas lhe aconselham.

O illustre Dr. Fernando de Magalhães contava-me hontem um incidente dessa natureza, occorrido na sua clinica de gynecologista:

— Imagine Você que fui chamado a examinar uma senhora a quem Deus, dentro de dois mezes, daria a satisfação da maternidade. Organismo debilitado pelo uso do collete e outros instrumentos de tortura inventados pela moda, ella seguira, além disso, um severo regimen alimentar, para emagrecer. Prescrevi um tratamento, ainda que tardio, de fortificantes á base de vinhos quinados e outros. A doente não melhorou. Recorri ás gôtas nevrostenicas de Braissé. Resultado ainda negativo. Voltei aos vinhos e não obtive nenhum successo. Alarmado, resolvera chamar o Sylvio Muniz, para uma conferencia, quando, uma bella manhã, surprehendi a enferma a sorver colheradas de um tonico para cabello e só então verifiquei o desastre: a pobre senhora engulia, por engano, o tonico, na persuasão de que era o meu remedio. Fiquei num estado de exasperação que Você bem comprehende.

— E passou, com certeza, a fiscalizar a ingestão do vinho quinado...

— Não, não foi mais preciso; no dia immediato, a vontade de Deus realizava-se.

— Feliz successo?

— Felicissimo.

— Mandou chamar, com certeza, uma robusta ama de leite.

— Não; chamei apenas o cabelleireiro.

BARBARO HELIODORO

Estatistica

Durante a semana comprehendida de 17 a 23 do corrente, foram registrados 658 nascimentos, effectuaram-se 221 casamentos e deram-se 396 obitos. A tuberculose pulmonar fez 56 victimas, as affecções do apparelho digestivo 73 e a grippe 22.

Dos fallecidos 343 eram nacionaes, 58 estrangeiros.

No hospital de São Sebastião existem em tratamento 444 doentes, sendo 221 tuberculosos, 117 leprosos, 44 de doenças diversas e 52 em observação.

Morreram de doenças communs 293 pessoas e de doenças transmissiveis, 103.

A temperatura maxima foi registrada no dia 20, quarta-feira, com 31,5; e a minima, no dia 23, sabbado, com 16,5.

Mortos, assignantes do telephone

Por occasião de ser publicado o ultimo catalogo dos telephones de Paris, fizeram observar á administração da empresa que haviam permanecido os nomes de todos os assignantes mortos nos ultimos cinco annos.

A administração, então, resolveu supprimil-os e essa resolução produziu grande alarido entre as telephonistas.

— E' lamentavel, disse uma dellas. Supprimem justamente os assignantes mais cordatos, que não complicam nunca o serviço e não se queixam de communicações erradas...

— Mas... se já morreram...

A senhorita suspirou, accrescentando com infinita magua:

— E' sempre assim! São os melhores que são supprimidos...

Baptisado numa jaula

Em Capetown, realizou-se ha pouco uma cerimonia interessante: um baptisado numa jaula de féras. Para esse fim, a jaula foi enfeitada com flôres e illuminada com lampadas electricas.

Já se vê que o baptisando era filho do domador.

Assistiram á cerimonia o progenitor do pimpolho e o seu ajudante (que vigiavam os leões, bastante intrigados com o espectaculo), a mãe, a madrinha e uma amiga desta; e, por fim, o pastor que realizou a estranha cerimonia religiosa.

O baptisado effectuou-se na propria pista do circo e foi tamanha a concorrencia de espectadores que houve necessidade de organizar um serviço especial de ordem na porta dessa casa de diversões, afim de evitar que esta fosse invadida.

AGULHAS DE PLATINA LUER, legitimas; todos os tamanhos. Afiam-se, soldam-se — CASA HERMANNY — Gonç. Dias, 54. (10131)

ACADEMIA NACIONAL DE MEDICINA

A Academia Nacional de Medicina reune-se hoje em sessão ordinaria, ás 8 1|2 horas da noite, sendo esta a ordem do dia:

I Tratamento das crises gastricas tabeticas, pelo dr. Augusto Brandão Filho.

II O impaludismo na cidade do Rio de Janeiro, pelo dr. Emilio Gomes.

III Terção do epiphon, pelo dr. Carlos Werneck.

IV Assumptos clinicos, pelo dr. Neves da Rocha.

V Notas relativas ao cancer, pelo dr. Eduardo Meirelles.

VI Ainda sobre as indicações da pilocarpina, pelo dr. Floriano de Lemos.

A sessão é publica.

A salvação dos debeis

Uma creança normal ou sub-normal offerece ao nascer signaes caracteristicos: deve pesar tres a quatro kilos, medir cerca de 50 centimetros, chorar forte ao sorver pela primeira vez o oxygenio da terra. Muitas vezes o rosto está inchado, turgido, inexpressivo; entretanto, os labios são bem desenhados e as orelhas parecem a miniatura perfeita das de um adulto; ali ha uma obra d'arte. Os ossos devem dar a impressão de que são consistentes, embora delicados. Debaixo da pelle ha sempre uma camada de tecido adiposo, de sorte a parecerem tronco e membros perfeitamente torneados. A respiração facil. O apparelho digestivo dá mostras de que funcciona, desde logo, a contento: a creança não rejeita o alimento que lhe derem, chupa os proprios dedos, suga o peito que encontra ao alcance e elimina abundantemente os residuos da nutrição fetal. Os olhos abrem-se amiude, ainda que não saibam ver.

Não assim nos debeis. O professor Fernandes Figueira define debeis as creanças que estão sempre no limiar da morte. A sua minima resistencia é manifesta. Comquanto tenham todos os apparelhos perfeitos, vingam difficilmente pela sua fraqueza natural. Em todos os paizes europeus, é grande a mortalidade dos debeis, alcançando a cifra de 14 a 20 °|°; mas o Brasil ella é assombrosa, porque attinge 50 °|° e mais.

Quaes são os debeis? Por que nasceram elles assim?

Os debeis contam-se entre os que nascem a termo e entre os prematuros. Dos nascidos a termo são muitas vezes debeis os descendentes de syphiliticos e tuberculosos, os filhos de mulheres que tiveram alguma doença febril grave durante a gravidez, ou que soffreram algum accidente nervoso importante; os filhos de paes evidentemente fracos ou degenerados; as creanças gemeas. Os prematuros são sempre debeis, e tanto mais, quanto mais precoces: abaixo de sete mezes, são sempre inviaveis, sendo uma surpresa clinica acontecer o contrario. Não esquecer, porém, que os debeis representam organizações perfeitas. Nada têm de monstros; não lhes falta sequer um dedo, um orificio natural. Não raro têm tudo muito pequenino, funccionando mal; todavia, têm tudo.

Ao inverso das creanças normaes, os prematuros pesam pouco e offerecem estatura pequena: peso abaixo de tres e até de dois kilos; comprimento menor de 50 centimetros, ás vezes muito menor. Nascidas, não choram ou pouco choram, sem força. O rosto miudo, com a bocca exaggeradamente rasgada, mal feita, sem labios. As orelhas são tambem muito mal desenhadas, parecendo obra não rematada. As moleiras francamente abertas. Ossos molles. Não ha gordura, de sorte que a pelle do ventre, muito fina, deixa sentir perfeitamente os intestinos. A pelle coberta de pennugem; o couro cabelludo liso, brilhante.

O debil, seja prematuro ou não, respira mal e tem o apparelho digestivo insufficiente: não quer mamar e, se mama, não sabe engulir. Ao lado desses caracteres, fórma um que assume grande importancia: a thermolabilidade, isto é, a facilidade de tomar a temperatura do meio, como um verdadeiro animal de sangue frio.

Por que nascem as creanças fóra de tempo? Ha causas mecanicas; por exemplo, uma quéda. Outras vezes, trata-se de causas pathologicas, — as doenças debeis, as intoxicações, e sobretudo a syphilis. A syphilis é o factor mais commum de partos prematuros e de debeis a termo. Quando numa familia, apparentemente constituida por individuos sãos, ha uma senhora que teve varios abortos, partos prematuros ou natimortos, póde-se jurar (e ha 99 °|° de probabilidades de acerto) que é o germen da syphilis o responsavel pela calamidade. A tuberculose não faz tamanhas devastações na prole; é mais leal, ataca de viseira erguida, fere directamente o individuo; raramente o bacillo de Koch infecciona o féto, herdando a creança apenas uma relativa fraqueza que os paes lhe legaram; a contaminação dá-se depois do nascimento. A syphilis, não; contamina o ovo, o embryão, o féto, de sorte que o recem-nascido traz tantos germens comsigo que transmitte facilmente o mal a alguma ama indemne em quem venha a mamar alguns instantes.

Como evitar que a creança nasça debil ou prematura? — 1º, fazendo a puericultura interna por todos os meios já conhecidos; sobretudo, no caso, evitando as quédas, supprimindo totalmente o alcool e demais toxicos, tratando as doenças febris pelos colloidaes, e as syphiliticas com o uso prolongado do mercurio. A Eugenia deverá collaborar nessa questão com a melhor efficiencia: deixarão de nascer tantos debeis e prematuros, no dia em que o casamento fôr regulado por leis que exijam, como condição fundamental, a saude dos nubentes, maximé no que diz respeito á ausencia de syphilis.

No nosso paiz, de clima quente e natureza prodiga, não se explica nem se desculpa a elevada, a extraordinaria percentagem de obitos entre os debeis. Mas deduz-se desse facto que não ha uma assistencia regular a esses entesinhos. As familias, quando nasce um prematuro, desanimam deante do trabalho que dá e das poucas probabilidades de salvação. Não é assim. Bem tratados, os debeis e prematuros arribam, podendo escapar 80 a 85 °|°.

Aqui vae um exemplo:

S. Nascida aos 7 mezes incompletos, numa casa da Avenida Central, em novembro de 1915. Peso: 1600 g.; tão pequena era a creança, que a primeira fralda usada foi um pequeno lenço materno, lenço de moça de 16 annos. Com os cuidados devidos, vingou: um mez depois, pesava 2400 g. e ao fim de um anno, 8 kilos. Hoje, é uma menina de 7 annos e meio, de bôa saude e intelligencia cultivada; estuda piano e primeiras letras.

Antes de S., sua progenitora tinha tido um aborto de 2 a 3 mezes. Depois de S., não mais fructificou, durante cerca de cinco annos; ahi iniciou o tratamento especifico bem feito, pelo 914 (injecções semanaes, de 30 centigr) e mercurio. Consequencia: nasceu-lhe, no anno passado, um menino de 4890 grs. e 52 centimetros. Esta observação demonstra: 1º, que se póde salvar um debil; 2º, que se póde conseguir que a mãe de um debil dê á luz, na gestação seguinte, uma creança robusta.

Bem sei que dá muito trabalho essa campanha. As senhoras perdem dias e noites, coitadas! durante muito tempo, até que logrem ver o filho fóra de perigo. Mas eu pergunto: quem quer ter um jardim caprichoso, não padece mil aborrecimentos e não gasta rios de dinheiro, ás vezes por causa de uma simples planta, ou de uma flor? Todas as nossas causas que defendemos com amor custam-nos sacrificios incalculaveis. Ora, nenhuma causa póde comparar-se á da creança, que consubstancia o nosso bem e o futuro da sociedade. Muito justo, pois, que lhe dediquemos as nossas melhores horas. Nascida da carne, ella cultiva-se no coração. E não ha prazer, nem orgulho, que se equiparem ao sentimento do pae que assiste á evolução do filho debil no homem perfeito: é o gozo superior do jardineiro, conseguindo um dia ver florir, como arvore de sombra, a planta humilde que entre espinhos nasceu.

Floriano de Lemos

Uma conferencia do dr. Afranio Peixoto no Instituto Historico

Para celebrar a data de 2 de julho o Instituto Historico realizará ás 9 horas da noite desse dia uma sessão solenne. O dr. Afranio Peixoto fará, a respeito, uma conferencia.

A SITUAÇÃO FINANCEIRA

Um discurso na Camara sobre os orçamentos

Na hora do expediente da sessão da Camara, o sr. Octavio Rocha pronunciou hontem um discurso de analyse á situação financeira do paiz.

O orador começou referindo-se ao prazo que terminava de emendas aos orçamentos da Guerra e da Viação, para o exercicio de 1924, extranhando que nenhuma convocação se fizera de uma reunião conjunta para o estudo da materia.

Falou dos tres alvitres suggeridos pelo governo, que a nenhum preferiu, não havendo nenhum plano da commissão de finanças, para attenuar o *deficit* estimado, com optimismo, em 276.795 contos, convertido o saldo ouro a papel, ao cambio de 6.

Examinou as propostas e criticou o prurido de reformas aggravantes da despeza.

[illegible]

... em 1924.

TESOURAS VITRY, legitimas, para todos os fins e alicates para unhas e pelles. CASA HERMANNY. Gonç. Dias, 54. (10131)

Rio-Santos

Uma estrada pelo littoral

O Ministerio da Viação respondeu á Camara o pedido de informações em torno do requerimento de J. Malheiros de Souza, que se propõe a construir uma estrada de ferro de Santos ao Rio de Janeiro, pelo littoral.

De accordo com os esclarecimentos da Inspectoria Federal das Estradas, o Ministerio é de parecer que o pedido não deve ser attendido, por julgal-o inconveniente aos interesses do Thesouro.

SACCOS para agua quente, forrados ou não; qualidade duravel. CASA HERMANNY—Rua Gonç. Dias, 54. (10131)

O caso da Confederação Geral dos Pescadores

Escreve-nos o director da Pesca e Saneamento do Littoral:

"O inquerito sobre a Confederação Geral dos Pescadores ainda não chegou a termo e por isso nada se póde adiantar sobre as accusações feitas por dois orgãos da imprensa desta capital.

Funccionarios da Contabilidade de Marinha estão, como peritos, fazendo uma verdadeira devassa na escripturação daquella Associação, devassa essa, que se estende até ás suas relações com as autoridades navaes. — *Armando Pinna*, capitão tenente, director."

BANCO MERCANTIL DO RIO DE JANEIRO
RUA PRIMEIRO DE MARÇO, 67
Presidente, João Ribeiro de Oliveira e Souza; director, Agenor Barbosa.
Banco de Depositos e Descontos.
Faz todas as operações bancarias.
(10318)

O movimento revolucionario no Rio Grande do Sul

OS REVOLUCIONARIOS ENTRAM NA VILLA DO TRIUMPHO

(*Do correspondente*)

Porto Alegre, 26 — Hoje de manhã uma força revolucionaria, sob o commando do coronel Hygino Pereira, assaltou de surpresa a villa do Triumpho, tomando-a; as autoridades, á approximação dos revolucionarios, abandonaram a villa. A população recebeu carinhosamente os revolucionarios. Estes, depois de haverem retirado o armamento e munição que se encontrava na Intendencia, retiraram-se com destino ignorado.

Calcula-se que a força do coronel Hygino Pereira se compõe de 300 homens.

Os revolucionarios inutilisaram completamente a estação pertencente á Companhia Telephonica Riograndense.

Porto Alegre, 26 — Telegrapham de Alegrete, com data de 25:

"O coronel Miguel Corrêa acaba de pôr em exposição no "Bar Nacional", uma espada, com bainha de sola, passadores e capa dourada, contendo os seguintes dizeres: "Paulino Vares — ousa no merito — 1891", e declara ter sido a mesma tomada no combate de Ibirapuitam, por duas praças. Era usada pelo capitão Peco Timbauva.

Porto Alegre, 26 — São esperados novos combates entre governistas e revolucionarios, na região de Capoeira.

914 allemão, legitimo; como reclame, preços reduzidos. CASA HERMANNY. Gonç. Dias, 54. (10134)

Concurso no Instituto Biologico de Defesa Agricola

Terminaram, hontem, neste Instituto as provas do concurso para preenchimento effectivo do cargo de inspector de Serviço de Vigilancia Sanitaria Vegetal, no porto de Santos.

Concluida a exposição oral dos candidatos, feita perante regular auditorio, procederam os examinadores, presididos pelo sr. dr. Sergio de Carvalho, ao julgamento dos candidatos. Foram tres os habilitados.

Os preços marcados nas perfumarias expostas na "Perfumaria A' Garrafa Grande" não admittem confronto. Rua Uruguayana, 66.

A embaixada de estudantes mineiros

Em carro reservado ligado ao trem N. 1, nocturno mineiro da Central do Brasil partiu hontem com destino a Bello Horizonte, a Embaixada de estudantes mineiros chefiada pelo professor Brant.

Placas Esmaltadas as mais artisticas para firmas, numeração, reclames, etc., só Vendido Indigena. (2054)

Uma cerimonia tocante e imponente

O ENTERRO DO COMMENDADOR MENDES CAMPOS FOI EFFECTUADO HONTEM

Realizou-se hontem, ás 4 horas da tarde, o saimento do enterro do saudosissimo commendador Antonio de Mendes Campos, da praia do Flamengo n. 340, para o cemiterio de S. Francisco de Paula, onde foi inhumado no carneiro perpetuo n. 148, do 5º quadro, que elle, em 1896, requerera e adquirira á administração para o seu enterramento.

Essa cerimonia teve uma imponencia jámais registrada.

O corpo foi encommendado, na residencia e no cemiterio, pelo rev. padre Léo Leme, representando o vigario da matriz da Gloria. Sobre o caixão foram depositadas centenas de corôas, transportadas para o cemiterio em dois caminhões da Policia Militar e 14 automoveis.

O acompanhamento foi constituido por mais de 300 autos, conduzindo mais de mil pessoas de todas as classes sociaes, o que impediu, por mais de meia hora, o trafego dos bondes, autos e de todos os meios de transporte.

O grande cortejo desceu a praia do Flamengo, a do Russell e da Lapa, passando depois pela avenida Mem de Sá e ruas do Riachuelo, Frei Caneca e Catumby.

A' porta do cemiterio, foi retirado o caixão por pessoas da maior intimidade da familia enlutada. Por occasião de descer o caixão á sua ultima morada, que se realizou em momento em que chovia torrencialmente, um elevadissimo numero de amigos apresentava aos drs. Manoel e Carlos Mendes Campos as suas condolencias. Foi bem uma elevada homenagem de respeito e de saudade, a que proporcionou a morte do commendador Antonio Mendes Campos, do venerando ancião que teve uma vida exemplar, repleta de actos de honradez e de generosidade.

Entre as pessoas que acompanharam o extincto á ultima morada e dispensaram aos seus desolados filhos as maiores provas de sentimento e de pezar, acompanhando-os carinhosamente neste transe de dôr, conseguimos annotar as seguintes:

Edmundo Bragante, pelo dr. Paulo Bittencourt, director desta folha; dr. Amalio da Silva, por si e pelo dr. Edmundo Bittencourt; João de Souza Laurindo, pelo "Correio da Manhã"; dr. Linneu de Paula Machado, Stanley Hime, Antonio Ribeiro Seabra, commendador João Reynaldo Faria, Tiberio Costa Pereira, Bento Pereira, ministro José Rodrigues Alves, senador Oscar Rodrigues Alves, viuva Manoel Ferreira Simas e filhos, Albano Souza Guize, Antonio Fernandes Clare, Oscar Ferreira de Carvalho, Samuel de Oliveira, Manoel Leite C. Silva, dr. Reynaldo de Carvalho, Companhia Territorial e Constructora, F. Toledo Dodsworth, dr. Avelino Motta Machado, Manoel Thedim Lobo, dr. Pereira Teixeira, Manoel Gusmão, Almir Antunes, dr. Pedro Pernambuco, O. Souza Leão, R. Castro Maia, Alberto Faria Filho, Christiano Castro Maia, Carlos Rocha Lima, B. Rocha Faria, C. Rocha Faria, conde Avellar e filho, Paulo Castro, Attilio Borelli, Arnaldo Campello, dr. Muniz de Aragão, dr. Arthur Moss, Mario C. Machado, Oscar C. Souza Machado, José Coimbra, dr. Roberto Duque Estrada, Antonio P. Machado, M. Mattos Fonseca, J. Fonseca, Americo Brea, dr. Clodoaldo Oliveira, dr. João Franca e senhora, Eduardo Theiler e senhora, Sá Junior, por si e pela casa J. B. Duarte; Charles Heri, José Cardoso Pinto, Octavio Souza Dantas, Lauro Müller Filho, commendador Casemiro Costa, João Casemiro Costa, Monteiro Penna, Herculano Antunes Coelho, A. Ferraz de Carvalho, José Sampaio Silveira, Gomes de Castro & C., Bento de Carvalho, Eduardo Clerc & C., Mario P. da Rocha, J. Azevedo, pela Companhia Bettenfeld; Herman S. Andrade & C., Herman S. Andrade Luiz Moraes Junior, Ricardo Lisboa, Gervasio Seabra, Eduardo Christobal, Arthur Ambrosetti, Antonio de Almeida Ramos, Machado Carvalho & C., J. Pinto Mello, Gustavo Scheitlin, João C. Lopes, Seraphim R. de Carvalho, Vieira Carvalho & C., Francisco Torres, A. Rocha Miranda, José G. S. Rabello, Arnaldo Veiga, Justino Moreira, Gonçalves Curado, Archimedes Coelho, Walfrido Bastos de Oliveira, Trajano de Miranda Valverde, dr. Benedicto F. Machado, Machado Junior, Thomson Marel, M. Motta, directoria do Derby-Club, representada por José D. Pereira e Francisco G. Vieira; J. P. Dias, Arthur Miranda, Miguel Lishmam, Raul Serra, E. Pettinati Monta, Aldo Pettinati Monta, Francisco Carneiro, Constantino Pereira, Leopoldo Cunha Filho, Cesar S. de Mello Cunha, Custodio Fernandes & C., J. Machado, Alberto de Faria, Camillo de Moraes, A. Chaves, Vieira Chaves & C., familia Costa Braga, João Gomes Ferreira, Albano Braga Cardé, Cunha Osorio & C., Alberto David Pereira Braga, José Guimarães, P. Pinto Duarte A. Sobrinho, João Fonseca e senhora, Horacio S. Ferreira e Souza, P. Christovam Fernandes & C., Hermann Stiahmer, por si e pelo Banco Allemão Transatlantico; David & C., Joaquim da Silva Carvalho, Freitas Couto & C., Augustinho Silva Fernandes, Eduardo K. Fonseca, Léon Wooff, Olympio Campos & C., coronel Edmundo José Dias Pereira, Pedro da Rocha Neves, Antonio S. Seabra, Joaquim Dias Garcia, Manoel Dias Garcia, Waldemar Cardoso & C., Fernando Espender, Waldemar Barbosa Martins, familia Manoel Carneiro, Antonio F. dos Santos, Antonio de Sá, Richard Whitehello & C., Jayme Sotto Maior, Arthur Roderfredo, Alfredo Marques Brunse, Companhia Progresso Industrial do Brasil, Carlos Raulino, por si e pela Companhia Manufactora Fluminense; C. Pimentel, Martins Pinheiro & C., Luiz da Silva Oliveira, O. Ferreira Junior, Alexandre Herculano Rodrigues, por si e pela directoria da Companhia Fiação e Tecidos Alliança; Joaquim Pedroso, da embaixada de Portugal; Pimentel Pedrosa & C., Manoel P. da Luz, Severino Soares Pedrosa, Domingos de Barros, A. Simões Corrêa, Isaac Elhas, Olavo Egydio, Alberto Monteiro de Carvalho, Velho da Silva, Carlos Basilio, Angelino Souto, Antonio P. Machado, João Borges, Armando Vidal, Pedro Pizzoleto, Francisco Eurenio Leal & C., Francisco Leal & C., Affonso Vizeu, Francisco L. Vizeu, M. de Abreu, Joaquim P. Santos, José de Moraes e Silva, Alcindo Gonçalves, Stanley F. Hime, Ernesto Gepp, Vieira Cunha & Filho, Luiz A. de Moraes, Pedro Monteiro Lazaro, José Duarte de Oliveira e senhora, pelas irmãs e asyladas de S. Cornelio, irmã Josephina; Jorge Schmidt e senhora, Zeferino da Silva, Oscar Carneiro de Souza Machado, por si e pela familia Souza Machado; Mario Carneiro Machado, Arnaldo Campello, Attilio Baselli, Carlos da Silva Costa, Herminia P. Lyra da Silva, Avelino Motta Machado, J. de Toledo Dodsworth, Manoel Reito C. da Silva, Samuel de Vivei[illegible], Oscar Ferreira de Carvalho, Antonio Fernandes Chaves, Albano de Souza Guise, viuva Manoel Ferreira de Simas e filhas, José P. Rodrigues Alves, por si e pelo dr. Oscar R. Alves; Armando Lucas, Antonio Gomes, Paulo Benitez, Luiz Antonio de Chagas, Salustiano de Lemos Lessa e senhora, Odette Amaral Paes, Jeronymo Mesquita, Gastão Machado de Lima, Olavo Egydio Junior, Octavio de Souza Leão e familia, Vayda Costa, mme. Eduardo Rudge e filhas, Adolpho Lisboa, senhora e familia, Fernando Carmo e Oliveira, viuva Vicente de Carvalho e filhos, Guido de Belem Porei e senhora, Castro Paula & C., F. Ferreira Real, Arnaldo Schwantes, Manoel Fernandes de Aguiar, Rodolpho de Freitas, pelo dr. Carlos Costa e pelo dr. Erculano de Freitas, Justo M. Mendes de Moraes, Arthur Alves, Brisoi Junior, por si e pelo "O Jornal"; Custodio de Vilhena, Orestes de Almeida, A. Azevedo, Julio Barbosa, Paulo A. Azevedo, Laura Guimarães, M. E. Hime Junior, Luiz Fonseca, Adriano Pinto da Fonseca Sobrinho, José Vareas Andrade, Alcido Gonçalves, Paulo Junior, Bento Ernesto, João Reynaldo Coutinho & C., Souza Maior, José Antonio de Souza, Manoel Moreno, Moreno Borlido & C., Moreno & C., Miguel Archanjo Vieira e familia, Antonio de Paula Simões, por si e pelo Banco Commercial; Inar de Minas Geraes, Manoel Marques da Silva e familia, dr. Joaquim Moreira da Fonseca, por si e pelo Banco Commercial do Rio de Janeiro; Francisco Gomes Valente, Antonio Belmiro Rodrigues, Manoel B. Rodrigues, José do Prado Peixoto, Matheus de Souza Mendes, pelo Banco do Brasil; dr. J. Gabriel Costa, Bernardino Fonseca, por si e pelo Banco Portuguez do Brasil; visconde de Moraes, Julio Lima & C., A. Amoroso Lima, por si e por seu pae N. J. Amoroso Lima; Manoel Francisco Gomes, Companhia Fiação e Tecidos Cometa, tenente Adolpho Martins Noronha Torrezão, sua mãe e irmã; Joaquim Henrique Mafra de Luet e senhora, Alvaro Borgeth, barão de Sorocaba, Jurandyr Castro, Raymundo de Castro Maia, Moacyr de Castro, dr. João Manoel de Castro, Augusto de Assumpção, Moreira de Carvalho, Vaz Lisboa & C., Mello Sampaio & C., Alvaro Antonio Saraiva, Souto Maior & C., Nestor Müller, Müller & C., Fernando de Azevedo, Henrique Vargas da Silva, Maria Ophelia Vargas da Silva, Manoel C., Giuseppe Martinelli, Roberto Cardoso, João Reynaldo de Faria, Joaquim Vieira Soares, Vieira Soares & C., Adriano de Brito, Oscar Pereira, Romeu Avellar de Azevedo, Cardoso Azevedo & C., Antonio Cresta e senhora, Henrique José Gonçalves, Mario Machado de Oliveira, N. Sueiro, Eduardo Andrade, pela Companhia Nacional de Seguros Operarios; Leitão Irmãos & C., Arthur Leitão, conde de Avellar, Victorino Gomes de Avellar, Avellar & C., Antonio Francisco Monteiro Junior, Manoel Francisco de Britto e senhora, José do Nascimento Brito, familia, Manoel Carmero, Arminio Brasil Carmero, Alfredo Salles, Associação Commercial, dr. João Ribeiro de Oliveira e Souza, Banco Mercantil, Joaquim C. Pinto, Cemira Oliveira Pinto, Herminio M. Novaes, Companhia Aviação Tecidos Corcovado, José Maria Pinto Junior, Arnaldo Monteiro, Abilio Gomes & Cia., Agostinho Ribeiro, José Ernesto Capote, Companhia de Seguros "A Manchenn", J. S. Ramalho Ortigão, Ataulpho de Paiva, Iturbinghe, Carlos Castello Branco, José Silva & Cia., João Santos, Eduardo de Andrade e Alvaro Miguez de Mello, pela Companhia Nacional de Seguros Operarios. Empregados no escriptorio da Companhia America Fabril, M. Lima, Eduardo Federneiras, Renato Rocha Miranda, dr. Calmon da Silveira e senhora, Monteiro Junior, Victor Paschoal Vygiol, familia Paschoal, Thomaz de Carvalho Vieira, Sampaio Avelino & Cia., Antonio Maria do Amaral, Horacio A. Gomes, Alfredo F. dos Santos, Mayrink Veiga, Affonso Bulamarque, José Carneiro Machado, Companhia A Antegridade, Custodio Coelho Filho, madame Custodio Coelho e filha, Joaquim Mendes dos Santos, Herculano Mendes Dunhão, Manoel Teixeira Guimarães, por si e por Benjamin Ferreira Guimarães, Companhia Sudoeste de Valença, Guimarães Filho, Antonio Fernandes de Moraes, Luiz de Rezende, J. Marques, J. M. Gomes, Maria Graça, José do Amaral Castilhos, José Vilheng, Octavio Manoel Aires, Hugo Pereira, Raul Antonio Rocha, Alberto Soares da Silva, R. Campista & Cia., Raphael Oliveira, Lisboa Vaz & Cia., Antonio Augusto Pires, Julio Pereira C., Gabriel Marrigal, Raul Silva, Azevedo Barroso C., Godofredo de Andrade, Ugo Pinheiro Guimarães, Adolpho Danrado Lopes, A. Queiroz & Comp., Cicero de A. Marques, Gilberto L. Hime, F. Pereira, Francisco Pereira, José Custodio Soares, Landulpho M. Vieira e Silva, Manoel Pereira Borges, Gustav Erb, por si e pelo Deutsch Suedamerikanische Bank A. G., Ricardo Ramos, Aloysio de Almeida, José Calmon, F. Calmon, Ruy Castro, Sylvio Gomes Pereira, pela Companhia Brasil, Antonio Pereira Ferraz, Ferraz, Irmão & Comp., Roberto Moreira da Costa Lima e familia, Joaquim Catramby, Carlos Silva Eiras, Benjamin dos Santos, Bernardino Cardoso & Comp., A. Leite Garcia, J. S. Lima Rocha, Mario Azevedo Ribeiro, Alvaro Barroso, Manoel Salgado, Soares Sampaio & Comp. Ltd., Bento Soares de Sampaio, Nesso Rocha, Antonio da Rocha, Bassos Junior, Carlos Continho, Roberto Julião Baire, Augusto de C. Armando, por si e pelo The Royal Ramp of Canadá, Roque de Carvalho, R. de Carvalho & Comp., Frederico Krentz, por si e Antonio R. de Lemos e Augusto de Freitas, L. Hamburgo M. de Freitas, Francisco Pinto da Silva de Oliveira, Meira Penna, Araujo Penna Filhos, pela Associação Asylo S. Luiz p. a Velhice Desamparada, dr. Carlos Ferreira de Almeida, Benjamin Severino Esteves, Hedelio Motta, Severino Junior, José Gaspar da Rocha, Armando da Costa, Hime & Comp., J. A. de Oliveira & Comp., Gomes, Campos, Barbosa & Comp., Antonio Joaquim de Campos, Annibal Moreira e senhora, Paulo Martins, Luiz Araujo Pereira, João Manoel Baptista, F. Corrêa & Comp., Mario Carneiro Machado, Sadi Camargo de Carneiro, Seraphim Claro & Comp., Seraphim Claro, J. dos Santos Guimarães & Comp., José dos Santos Guimarães, A. Dias Leite, José Domingos Machado, Machado Gama & Cia., Domingos Baptista da Graça, Oscar Vieira de Castro, Albano Castello, João Ferreira Sucena, por si e por Ricardo Seabra, Francisco Pereira, Carlos G. Buries, Companhia Industrial Campista, por A. Emilio Barbosa, João Baptista Estrella, Antonio José Pinto Osorio, por si e pela Companhia Confiança Industrial, Antonio José Pinto Osorio, por si e pela Companhia Petropolitana, João de Pinto Osorio, Samuel de Oliveira, Luiz de Almeida Rabello e familia, Almeida Rabello, Antonio Paes de Figueiredo, Henrique Ferreira de Carvalho, J. A. Costa & Cia., Eurico Souza & Cia., A. J. Peixoto de Castro Junior, Alvaro Sá, João Ramos Barto, Henrique Aragão, pela Companhia Industrial, Cesar Bordallo M. de Mattos Fonseca, Frederico da Costa Pereira, José da Cunha Vascos, Edmundo Faria Leuzurges, Romeu Avellar de Azevedo, Octavio Reis, Eugenio Honeld, Banco do Commercio, Francisco Moreira & Cia., Fabrica Santa Heloisa, Manoel da Silva Rezende, Alexandre da Silva Mendes, Aredio & Cia., Jacob Nielsen, J. de Soares & Cia., Torres de Carvalho, Carvalhal & Comp., Antonio Augusto Alves, J. A. Bastos & Comp., Sebastião Vasconcellos, Empreza Agricola Mavilis Ltd., Costa Pereira, Lisboa & Comp., Herbar de Almeida Cardoso, Weshast Mornar, F. G. Catta Preta e senhora, Manoel de Pinho Queiroz, Procopio Gomes de Oliveira, D. Almeida Goulart, José dos Santos, Antonio Monteiro da Luz, Mauricio Isralson, pelo Centro Industrial, Viação Tecelagem Algodão, Vicente de Paulo Galliez, Vicente de Paulo Galliez, por si e por seu pae Carlos Julio Galliez, pelo The Canadian Bank of Commerce, Julio Moreira, Eduardo Vaz Guimarães, Oliveira Vaz & Comp., José Domingos de Andrade, dr. Altamiro Prado, Alfredo Almeida Silva, Armando Machado, João Pedro de C. Vieira, F. de Costa Silva, Luiz Ulmann, Etablissement Blach, Maurice Klacsko, Carlos Castello Ramos, Alberto Dias Teixeira Filho, pela Companhia Brasileira de Artefactos de Borracha, Francisco Alegria, Francisco Alegria e familia, Alberto de Faria Filho, Moreno & Comp., Sebastião Soares da Rocha, Ricardo Kopal, Hermes Rocha, José Carvalho Rocha, Affonso Vizeu & Comp., Silva Garcia, Antonio R. Pereira, Dias Garcia & Comp., Antonio Leite da Silva Ferreira e por Antonio Dias Garcia, Manoel do Nascimento Brito, Carvalho Paes & Comp., Emiliano Evangelista, Raul dos Santos Carvalho, Elpidio Paes Victorino, Directoria da Companhia de Seguros Aguas Florence, Alfredo S. Ferreira Chaves, dr. S. A. Colcifici, Waldemar Joppert, Adolpho Schimidt, José Antonio de Azevedo Ataide, Guia Ferreira de Atayde, Lemler & Comp., Alcibiades Monteiro, Visconde de Castro Guidão, Adriano de Castro Guidão, Octavio Rodrigues, Charles Keyes, Eduardo Andrade, Maria Souza Lattarde Barbo, Edmundo Machado, A. X. da Costa Lima, Raymundo Rodrigues, Dyocelli Tindó, Carlos de Castro, Joaquim Martins, João Augusto Alves, João Francisco Alves, J. de Abreu Sobrinho, José Leite de Medeiros, Seferina da Silva, José Maria Pinto, José Alves, Antonio Sturzino, Gustavo de Oliveira, Antonio da Rocha Beco, Malvino Reis Junior, Fermino de Contini e familia, 1º tenente Lonny Macedo e senhora, Bernardo Bastos & Comp., Angelo Mexican, Mexican & Comp., dr. Alvaro Simonetti, Cia. Indemnizadora, Ernesto Ferreira, Seraphim Fernandes, Clore Junior, Alfredo Moraes, Arlindo P. Fraga, Frederico Gracie, Pelagio Borges Carneiro, Ernesto Schmita, João Gremonesi, Ernesto H. Dutra, Octavio H. Dutra, Alvaro Rocha e familia, José Gonçalves de Castro, Isso Laport, Visconde de Moraes, Alvaro Ribeiro Vaz, Victor de Moraes, Julio Brandão, Jorge R. Teixeira, J. e senhora, Teixeira Borges & Comp., Fernando Jacob, Amaraes Pimentel & Comp., Bernardo Barles & Comp., F. Mattarazzo & Comp., por Escole Gianini L. Rocha, Pereira Teixeira, Hildebrando Dutra, Costa Pereira & Cia., José Fabricio de Oliveira, Ricardo Soares da Rocha, João Pereira de Aguiar, João José G. Geraldes, Carlos Ravasford, Augusto Pereira Carvalho, Siqueira Jorge & Cia., Manoel Corrêa Sucena, Arnaldo de Viegas, Alberto Mauro, P. J. Mercedes & Cia., A. J. Fernandes, Francisco Lopes & Cia., José Luiz Gomes da Silva, J. S. Silva da Fonseca, Ferreira da Fonseca Guimarães, Joaquim da Cunha Sotto Maior, Costa Pacheco, Companhia Fabrica Santo Aleixo, Serafim Caniço, Araujo Costa & Cia., S. F. Caniço, Costa Bazin & Cia., Antonio A. Carvalhaes, Ernesto Machado Guimarães, deputado Carlos de Campos, José Vianna, por si e pela Companhia São Pedro de Alcantara, Edgard Rodrigues Peixoto, G. Crespi, G. Crespi & Cia., José dos Santos, Santos Moreira & Cia., Oscar C. Lima, Rosa de Lacerda, Heitor Marques Corrêa, Luiz Pandro Martins, Luiza Marques Corrêa, Alberto D'Allkaiul, Samuel Teixeira de Mello, Adriano Pinto da Fonseca, Amaral Costa & Cia., M. Stamps, Antonio Storino, Anta da C. Santos, Paulo da Rocha Fragoso, Oscar de Carvalho Azevedo, por si e por seus irmãos, Pio de Carvalho Azevedo, Job de Carvalho Azevedo, João Luzeiro Fernandes, Fernandes Fisch & Cia., Luiz F. de Carvalho, E. Salomé, dr. Pacheco Otto Emilio, Samuel de Oliveira Filho, Braz Teixeira, Francisco Medeiros e senhora, dr. J. de Barros, João Rodrigues Siqueira, Francisco Branco, Oscar de Porciuncula, C. de C. e Souza, José Baptista Barreira Vianna, A. Sá Rhupart, Mauricio de Abreu, Manoel Ribeiro Teixeira Neves, major Alves Ferreira, por Silva Gomes & Cia., Valfredo Tinoco, José Maria Martu, João Pelmutter, por John Jurguns & Cia., R. de Castro Maia, Decio Quartin, Mario Petruccee, Paulo Laport, Caldeira & Cia., José Herminio de Castro, José Vieira Junior, dr. Geraldo Vieira, Americo Sanches, Manoel Gusmão Sobrinho, Almir Antunes Sobrinho, Humberto Antunes Filho, Francisco de Miranda, Alfredo S. Cerqueira, Horacio Vilela, Pedro Pernambuco Filho, Joaquim Guedes de Moraes Sarmento, Augusto de Azambuja, Cia. Brasil Francisco Ignacio Botelho, Victor Industria, José Placido Braga e Carlos Severino.

Notas scientificas

Nosso cerebro — Tivemos ha dias ensejo de referir-nos aqui á relação entre a conformação craneana e as faculdades mentaes.

Damos hoje em breves palavras o que ha de definido sobre o mechanismo do cerebro, servindo-nos para isso de um trabalho do dr. Augustus Hausman — "The Brain. How It Works".

De todos os triumphos dos modernos estudos de microscopia, nenhum tão valioso como a luz lançada sobre a relação de nosso poder mental e a estructura do cerebro.

Os resultados de numerosas pesquizas feitas em laboratorios scientificos estabeleceram que a complexidade da estructura de certas partes do cerebro implica complexidade da vida mental. Em todo o universo nada ha de mais maravilhoso que o intricado mechanismo do cerebro.

Sabemos que o cerebro humano, constituido de milhões de cellulas, neuronos, pesa cerca de 1.250 grs. no adulto, e se divide em cerebro anterior, medio e posterior. Todo elle é coberto de uma substancia cinzenta que se distribue regularmente por sobre os hemispherios, com o nome de camada cortical. E é nessa porção do cerebro, nessa camada de cellulas nervosas, que se alojam as nossas faculdades mentaes. Nossos amores, nossos odios, nossas ambições, tristezas, nossa personalidade ahi estão sob a raiz de nossos cabellos.

As cellulas corticaes têm innumeras raizes que não se anastomosam mas se encadeiam.

A capacidade mental de um individuo depende: (1º) do numero de cellulas pyramidaes ou neuronos existentes no cortex, (2º) do tamanho e resistencia desses neuronos e (3º) do numero de radiculas das cellulas. Esses neuronos augmentam em numero sómente até ao terceiro ou quarto mez de vida embryonaria. Nascemos, portanto, já com um determinado numero de neuronos e esse numero não póde, de maneira nenhuma, ser augmentado durante a vida. Podemos, todavia, com estudo e treno mental, avigoral-os e desenvolver novas radiculas connectivas. Quando dizemos que os pensamentos dos idiotas não têm connexão, dizemos uma verdade physiologica, pois não ha, em taes casos, por insufficiencia de dentritos, connexão entre os neuronos. O cerebro desses individuos é machina com parafusos bambos.

Se considerarmos que ha em nosso cerebro milhões de cellulas nervosas cujas ramificações arborescentes podem ser desenvolvidas, comprehenderemos as vantagens que nos advêm de um cuidadoso treno mental.

Os athletas e o consumo de oxygenio — Tentando analysar os multiplos factores da efficiencia muscular, os observadores têm dado capital importancia á provisão de oxygenio. Têm-se preoccupado mais com o combustivel do que com a propria machina. Devemos considerar na questão de capacidade athletica os detalhes na contracção de cada musculo.

Sabemos que no inicio de uma contracção muscular, e durante o tempo em que essa contracção se mantém, ha como que uma irrigação de acido lactico em todo o musculo, e essa contracção é apenas uma consequencia das forças physicas provocadas pela presença desse acido. O curioso é que, durante todo o processo da força exercida e mantida pelo musculo, não ha consumo algum de oxygenio. Quando o musculo relaxa, o acido lactico presente é neutralizado pelos alcalis dos tecidos. O consumo de oxygenio dá-se apenas quando o musculo já está em apparente repouso.

Com pequena reflexão comprehendemos que a sequencia dessas mudanças em cada um dos musculos é de grande effeito no corpo de um homem que corre. O corredor não póde nutrir-se de oxygenio bastante para eliminar o acido lactico accumulado em todos os musculos. Dahi sobrevem a fadiga. Uma das principaes causas da fadiga é, portanto, o accumulo de acido lactico no organismo, e a resistencia de um athleta depende, em grande parte, da sua tolerancia por esse accumulo. Essa tolerancia, por sua vez, depende da reserva de alcalis neutralizadores do acido.

Os meteoros — Todos nós estamos familiarizados com estrellas cadentes — essas massas igneas que passam vertiginosamente pelo céo e desapparecem mal as vemos. Geralmente, podem ser comparadas em brilho ás mais conspicuas estrellas, mas, certas vezes, são verdadeiras bolas de luz que illuminam toda a paizagem celeste.

Esses meteoros passam perto de nós, e são pequenos corpos que por milhões de annos percorrem o espaço, encontrando finalmente a Terra em seu caminho.

Emquanto se movem no espaço vasio, são frios e invisiveis; mas no momento em que entram no ar, retardam o movimento, sua energia é convertida em calor, e, após alguns segundos de combustão, consomem-se ou caem na Terra sob a fórma de aerolithos.

Esses aerolithos são em geral compostos de pedra ou ferro, e as estrellas cadentes devem ser de substancia analoga.

Quando dois ou mais observadores em differentes pontos avistam o mesmo meteoro, podem determinar-lhe a trajectoria, que varia entre 50 a 100 milhas de distancia da Terra. Sua velocidade é talvez de 25 milhas por segundo.

Os menores peixes do mundo — O menor peixe do mundo é encontrado no lago de Buhl, na ilha de Luçon, Philippinas. Os indigenas chamam-n'o de "smarapan" e é o menor vertebrado conhecido pela sciencia. Mede no maximo um centimetro de comprimento e pesa 16 grs. 840.000.000 pesam 60 toneladas — uma baleia. Seu nome scientifico é — *Mistichthys luconensis*.

O olfato dos insectos — Os scientistas declaram que os insectos têm o olfato mais apurado que o homem.

E' pelo olfato que as abelhas, trabalhando na colmeia, podem saber se a rainha está ou não presente, o que é de toda importancia para a perpetuação da especie.

E' tambem pelo olfato que as diversas familias de formigas se distinguem umas das outras.

Oswaldo Serpa

As obras do nordeste

Uma estrada de rodagem que vae sendo propositadamente destruida

Ainda não ha muitos dias, o ministro da Viação lembrava a necessidade de alguns Estados do nordéste tomarem conta das estradas de rodagem, construidas pela União.

O appello não é novo. De quando em vez, é repetido, sendo endereçado ou aos Estados, ou aos municipios. Mas nunca, absolutamente nunca, houve uma demonstração qualquer, positiva, de interesse pela conservação das estradas. Principalmente no nordéste, a regra geral é o abandono, depois da construcção.

E não têm sido pequenos os gastos feitos pelo Thesouro, com o estudo e a construcção de estradas, principalmente nas zonas assoladas pelas seccas. Sempre que flagello se fazia sentir, o governo, a titulo de soccorro, emprehendia novas obras de estradas.

Foi o que succedeu em 1915, com a estrada de Campina Grande, ponto terminal da estrada de ferro, que deveria atravessar o sertão até Patos. Concedido o credito para custeio da estrada, na extensão de 168 kilometros, foram os trabalhos immediatamente atacados. Escolheu-se um trecho de 60 kilometros, entre Campina Grande e Soledade.

O engenheiro Lane, incumbido da obra, trabalhou cerca de um anno. Em fins de 1916, com as chuvas, esmoreceu o enthusiasmo, e o trabalho foi interrompido.

Para o fim de evitar maiores prejuizos, pois a paralysação da obra traria consequentemente a inutilização de tudo que fôra feito, o sr. Aarão Reis esforçou-se pela estrada, conseguindo do governo, em meiados de 1917, a sua conclusão.

Depois de alguns mezes de trabalhos, o engenheiro Jayme Costa dava por terminada a estrada até Soledade, na extensão de 61 K. e 400 metros.

A despesa, que fôra orçada em 513:544$949, elevou a 823:161$032, ficando assim cada kilometro dessa excellente estrada em pouco mais de treze contos de réis! E nessa somma estão incluidas as despesas de duas inspecções para o exame da obra, uma realizada em fevereiro de 1917 e outra em janeiro de 1918.

Agora, o caso é diverso. Estabeleceu-se um plano de beneficiamento de toda a zona, e os preços da execução dessas obras, no tocante a estradas de rodagem, estão multiplicados por dez e quinze vezes.

Nessa mesma zona, onde, ha seis annos, um kilometro de estrada de rodagem custava 13:000$, foram construidas outras estradas, nas mesmissimas condições da de Campina Grande, mas o preço do custo de cada kilometro é de 200:000$!!!

O confronto fazia mal aos empreiteiros de agora. Uma estrada tão barata não podia ficar ali a provocar parallelos com as outras que se iam abrindo.

Era preciso fazer desapparecer tão robusta prova. E assim foi feito.

A estrada de Campina Grande a Soledade está quasi destruida. Em alguns pontos, é imposivel transital-a.

E era uma bella estrada, que servia á Estação de Algodão Pendencia, onde o Ministerio da Agricultura possue uma das suas repartições, que não fazem outra coisa senão pesar ao Thesouro...

O anniversario do ex-director da Central do Brasil, dr. Assis Ribeiro

A brilhante solemnidade realizada hontem as 3 horas da tarde no gabinete da Estrada de Ferro Central do Brasil para solemnisar a inauguração da photographia do Dr. Joaquim de Assis Ribeiro, sub-director do 4º Divisão na galeria de retratos dos ex-directores, esteve concorridissima de engenheiros e demais funccionarios da nossa principal via ferrea.

Por occasião de ser descortinado o quadro do Dr. Assis Ribeiro, que hontem completou mais um anno de sua existencia, o actual director Dr. João Carvalho Araujo, fez um brilhante discurso historiando o valor e o passado do anniversariante, destacando a sua benefica e honesta administração no cargo de director da Central do Brasil.

A' noite, em sua residencia em Todos os Santos, o Dr. Assis Ribeiro recebeu as mais sinceras manifestações de apreço de seus collegas e subordinados, aos quaes offereceu uma farta mesa de doces e uma taça de champagne.

LEIAM NA 4ª PAGINA:
A lei de imprensa — de *Evaristo de Moraes* — (1ª columna).
As algemas do paiz — (5ª columna).
No mundo politico.
Topicos.
E outros assumptos do dia.

O dever das mulheres de todos os paizes

Exigir a substituição do regimen da força pelo do Direito e promover a reconciliação das nações

O Congresso Internacional pelo Suffragio Feminino, ha pouco reunido em Roma, approvou as seguintes conclusões:

I) A Conferencia de Mulheres Eleitoras do Congresso Internacional pelo Suffragio Feminino solicita á nova Directoria da Alliança a nomeação de uma commissão composta de membros provenientes da Gran Bretanha, Hollanda, Allemanha, Paizes Scandinavos, Estados Unidos e outros onde a mulher já possue direitos eleitoraes afim de estudar o meio de augmentar o numero de mulheres nas suas respectivas assembléas legislativas;

II) O Congresso Internacional pelo Suffragio Feminino de Roma lamenta o facto de ter o Egypto cassado o direito do sexo feminino de prestar exames correspondentes aos cursos primario, secundario e superior, no gozo do qual se achava [illegible] o direito equivalente de ambos os sexos de participar das opportunidades de [illegible] paiz é um indicio seguro do progresso e civilização;

III) A Alliança Internacional pelo Suffragio Feminino, sendo de parecer que a Liga das Nações não poderá ter um valor real emquanto não incluir todas as nações, exprime o desejo de que a Liga das Nações consiga o mais breve possivel a adhesão dos governos de todos os paizes que ainda não fazem parte da mesma;

Considerando que todo progresso no sentido de conseguir as opportunidades e garantias necessarias á acção feminina e principalmente o que se refere ás medidas propostas durante o Congresso de Roma, tem como condições imprescindiveis a paz e a segurança da vida publica e o equilibrio economico das nações;

Considerando ser o Congresso de [illegible] que compete a um conjunto de mulheres esclarecidas e conscientes, traçar um programma de progresso mundial em bases humanitarias e civilisadoras, sem cogitar das condições actuaes do mundo;

O Congresso Internacional de Roma resolve:

Proclamar ser dever das mulheres de todas as nações trabalhar pelo estreitamento de relações de solidariedade internacional, exigir a substituição do regimen da força (ou violencia) pelo regimen do direito e promover a noção de solidariedade humana, [illegible] de solidariedade de raça, de classe e de nacionalidade [illegible] medidas [illegible] mundo e a reconciliação das nações.

O Codigo Civil mais favoravel á mulher

Na sessão do Congresso reservada aos paizes cujas legislações ainda não possuem o direito de voto, foi verificado que, pelo discurso da senhorita Bertha Lutz, o Brasil possue o Codigo Civil mais favoravel á mulher, [illegible] na vanguarda [illegible] exercicio de cargos publicos e profissões, sendo [illegible] adeantado que a Italia e a França [illegible] opportunidades. A Rumania já possue o voto municipal das mulheres [illegible] da India, já são eleitoras.

Um discurso da senhorita Bertha Lutz

Na sessão de encerramento do Congresso a senhorita Bertha Lutz pronunciou este discurso:

"Os quatro seculos, [illegible] terra visão de um novo mundo, mais vasto e mais feliz. Silenciosamente fez os preparativos, venceu os obstaculos que lhe antepunham a discreção e a rotina e um bello dia lançou-se á procura, através o mar. Após longos dias cheios de duvidas e de incertezas, Christovão Colombo chegou ao novo mundo.

Hoje em dia são as mulheres que sonham um novo mundo mais bello e mais feliz. Fazem os seus preparativos, procuram os meios, vencem os obstaculos de uma dependencia

A senhorita Bertha Lutz

secular. Reunem-se afim de estudal-os em conselhos internacionaes. Seus olhares inquietos buscam o horizonte onde o novo mundo já começa a surgir.

Reunidas em Roma, a cidade eterna, fazemos hoje os preparativos para a proxima etapa da rota a seguir. Mas antes de soar a hora da partida em direcção do futuro, solicitamos a cada uma das mulheres vindas dos pontos longinquos do globo que nos diga sob qual forma se apresenta a nobre visão.

Minhas irmãs européas, convidada por vós como representante da America Latina, descendente daquelles que estabeleceram no Novo Mundo as bases da verdadeira democracia, [illegible]

Quando as antigas colonias firmaram a declaração de sua independencia não o fizeram como escravos que [illegible] correntes, mas como filhos que demonstraram deste modo á velha Europa que já eram [illegible]. Quando a mulher [illegible] como um dos elementos precursores da verdadeira civilização.

Na hora actual, em que tanta miseria moral e humana e tanto soffrimento se derramam através o mundo, [illegible]

Pleiteando o suffragio feminino não [illegible] apenas a mulher, mas a creança e o povo.

Senhoras, permittam que neste recinto proclame uma verdade, [illegible] Europa [illegible] inteiramente de rudez: Não obstante a magestade do imperio romano, não obstante os thesouros de arte da idade media, não obstante a sciencia contemporanea, estamos ainda á espera da verdadeira civilização.

Aguarda esta para tornar-se uma realidade fecunda, a collaboração mais intensa da mulher.

Cada seculo da historia humana representa um grão da sua evolução e desenvolve os meios proprios á sua realização.

O seculo passado foi para a Italia, como para outros povos, o seculo da unificação da nacionalidade. Emquanto que do outro lado do Atlantico estavamos organizando federações de Estados, muitos dos quaes maiores que os mais importantes paizes da Europa, [illegible] constituições baseadas nos direitos do individuo, estabelecendo o systema de arbitragem para resolver as questões no exterior, estaveis unificando a Italia.

Nesta iniciativa teve o Brasil o privilegio de collaborar, pois quando foi obrigado a suspender durante algum tempo os seus esforços titanicos o grande heróe italiano Garibaldi foi no Brasil, foi na minha patria que encontrou a fiel companheira que o seguiu mais tarde á Italia, compartilhando de suas derrotas e suas victorias, não o abandonando nunca até á ultima hora que o levou ao triumpho final.

Minhas senhoras, hoje em dia, trata-se de uma synthese maior. A unificação do mundo pela solidariedade da mulher. Devemos abolir o espirito de egoismo bellicoso da civilização exclusivamente masculina, sempre ávida de luta e de poder.

Não é pelos debates apaixonados em redor das questões que agitam a Europa contemporanea, que cegam [illegible] e envenenam os corações que havemos de conseguil-o, mas sim, havemos de conseguil-o se procurarmos estabelecer gradualmente, suavemente uma atmosphera de collaboração e de cordialidade.

[illegible]

E' esta a meu ver ao menos, o verdadeiro fim do movimento feminino, e não a busca desenfreada de direitos que não são senão [illegible] instrumentos [illegible]

Foi no intuito de collaborar nesta iniciativa que nós, as filhas do Novo Mundo, atravessámos o mar. [illegible]

[illegible]

Filha de um paiz fecundo, [illegible]

[illegible] Egualdade dos sexos! Direitos da mulher! [illegible]

[illegible] "novas responsabilidades da mulher".

A syphilis no Brasil e na França

O que informa a Inspectoria das Doenças Venereas a respeito de um telegramma de Paris

A repercussão que teve aqui um telegramma de Paris, annunciando a diminuição da syphilis naquella capital, fez com que fossemos á Inspectoria das Doenças Venereas saber se tambem nós tinhamos a esse respeito alguma boa nova a dar ao publico. A's 10 horas da manhã recebia-nos o dr. Oscar Silva Araujo, inspector interino, da Prophylaxia da Lepra e das Doenças Venereas no seu gabinete á rua Paulo de Frontin.

— Embora não conheça o teor do telegramma a que se refere, acho que não se póde tirar delle uma conclusão seria. Não existindo na França a notificação compulsoria para as doenças venereas, como se poderia saber que ellas diminuem? Ao passo que, durante a guerra, quando ellas augmentavam, era facil saber-se. Então todos os homens validos, entre os 18 e 50 annos, estavam militarizados e os hospitaes militares tinham suas estatisticas. Acho que, neste momento, qualquer estatistica sobre esse assumpto seja aleatoria. Actualmente na França todas as estatisticas que annunciarem, agora, diminuição das doenças venereas, devem ser interpretadas com calma. E a razão é que durante a guerra, foi o augmento da syphilis foi espantoso. Gaucher, Janselme, emfim, os maiores especialistas bradavam aos céos por esse augmento. Ora, annunciando-se agora uma diminuição, é preciso ver a que se refere essa diminuição: Será em relação ao grande augmento que tiveram durante a guerra ou á taxa do tempo de paz? Quer me parecer que se deve referir ao primeiro, isto é, ao augmento do periodo bellico. Assim sendo, não ha muito que exultar...

Mas se o "Correio da Manhã" quizer posso fornecer-lhe alguns dados sobre o assumpto. Eil-os. (S. E. le uma estatistica official, franceza).

— "Em França depois da guerra o numero de syphiliticos augmentou de 800 mil (!) (baseando-se esse numero sobre a frequencia hospitalar) emquanto que em 1914, isto é, antes da guerra, o numero de syphiliticos era de 300 para cada tres mil doentes tratados nos hospitaes, isto é, 10 °|°. Logo, nos primeiros annos da guerra, essa proporção subiu a 25 °|°!"

E a linguagem concisa dos numeros. E ha mais: "Levedde calcula que a syphilis mate, só em França, 25.000 (vinte e cinco mil!) pessoas por anno.

— Mas, doutor, o serviço antivenereo lá é melhor que aqui?

— Não, senhor. Não foi isso que disseram Fauré, Abrami, Chyrnay, e outros francezes illustres que nos visitaram ainda este anno. Elles elogiaram muito o nosso systema e não foi só de boca. Para mostrar quanto foram sinceros basta ler o que o que escreveu o professor Faure na "Presse Medicale". "Proporcionalmente o Rio tem maior numero de dispensarios do que Paris. Além disso, a França adopta ainda o velho systema da regulamentação da prostituição, e só agora, depois de nós, é que começaram o systema moderno dos dispensarios, o systema de combater o mal em vez de combater o individuo. Até agora o que havia a esse respeito era feito por iniciativa particular e, portanto, sem uma orientação unica, superior.

Dr. Silva Araujo

Agora, continuando, eu creio, que elles vão obter essa diminuição pelo novo systema. Mas depois de nós...

— Ha algum paiz que já tenha obtido resultados?

— Ha: 1° a America do Norte; 2°, a Suecia. Esses dois paizes começaram muito antes de nós, e já obtiveram uma diminuição muito grande, não só na syphilis, mas em todas as doenças venereas.

— E nós, aqui, ainda não obtivemos diminuição?

— Nós, pelo tempo que estamos funccionando, não podemos ainda cantar victoria. As coisas scientificas devem ser feitas com ponderação. Esta Inspectoria ainda precisa trabalhar para que se vão tratar aos seus dispensarios o maior numero possivel de doentes; só assim é que se poderá vencer o mal. E' trabalhando. Quando for occasião o "Correio da Manhã" será informado da decadencia da syphilis entre nós.

Por ora é cedo.

E, retirando-nos, agradecemos ao dr. Silva Araujo a sua amabilidade.

Não pague aluguel

A Companhia Territorial e Constructora, da qual fazem parte banqueiros e principaes capitalistas da praça, constróe no terreno do committente a prestações pagaveis em 7 annos.

Facilita tambem a acquisição de terrenos. Sède: Rua S. Pedro, 61, Rio. (17235)

O "Pan-America" em viagem para Nova York

Em bom estado sanitario chegou hontem, ao porto desta capital o transatlantico norte-americano "Pan America", que procedeu de Buenos Aires e Montividéo.

O navio da Munson Line transportou 21 passageiros para esta capital, dos quaes 17 em primeira classe e os restantes em terceira, e conduz 235 em transito para Nova York entre os quaes figuram os diplomatas Edward O'Tood, norte-americano, Nervo Padicha, mexicano, e Heralto Alvear, argentino.

O "Pan America" deixou a Guanabara durante a noite, com destino á America do Norte.

ARCHITECTURA AMERICANA E COLONIAL BRASILEIRA

Croquis e projectos a preços sem competencia. Fiscalização de obras. A. F. Cavalcanti — Architecto; á rua 1° de Março, 33. Telephone N. 4.6.

Atropelado por um bonde na rua Sete de Setembro

Hontem, á tarde, quando procurava atravessar a rua Sete de Setembro, em frente ao n. 186, o coronel Goldschmidt foi apanhado pelo bonde n. 71, da linha "Barcas-Praça Mauá", ficando contundido no braço e ante-braço direitos. O motorneiro, que se chama Francisco Miranda, foi preso em flagrante, deixando de ser autuado pela policia do 3° districto visto ter ficado patente a sua inculpabilidade.

O coronel Goldschmidt foi soccorrido pela Assistencia e, logo depois, recolheu-se á sua residencia.

Sorteio de um predio ou o seu valor de (rs. 10:000$000) em dinheiro

Qualquer pessoa que ler este annuncio poderá gozar de uma magnifica opportunidade, entrando em combinação com a importante Companhia Territorial e Constructora, á rua São Pedro, 61, Rio de Janeiro, casa bancaria fiscalizada pelo governo federal, a qual lhe fornecerá um talão numerado para o sorteio inicial do grande concurso, em troca de dois recortes deste.

As pessoas do interior deverão mandar a correspondencia com o respectivo sello para a resposta. (13161)

A SESSÃO DA CAMARA

O DIA 2 DE JULHO, FERIADO NACIONAL

A sessão foi aberta com a presença de 56 deputados. Approvou-se a acta. O expediente lido não teve importancia. O dr. J. Luiz Lourenço Marques, juiz no Xapury, pediu relevação de prescripção para receber vencimentos.

O sr. José Bonifacio declarou que não poderia comparecer ás reuniões de 1 e 2 de julho. Quer prestar uma homenagem, desde já, "saudando á Bahia, pela gloriosa data do centenario da sua independencia. Fala por si e porque está ligado a um ascendente cumulado de honras e glorias pelos bahianos valorosos. Fez o historico das datas que se entrelaçam para a confirmação da emancipação nacional e recordou o episodio heroico de 25 de junho, de 1823, em Cachoeira, enumerando os nomes dos fundadores da nacionalidade naquella legendaria cidade das margens do Paraguassú. Referiu-se, depois, á chegada á Bahia do general Labatut, que recebeu dos patriotas o commando das tropas libertadoras. Contou os attritos surgidos mais tarde até assumir o commando o general Lima e Silva. Salientou o papel do patriarcha José Bonifacio, providenciando para ir logo á Bahia lord Cockrane, então a serviço do Brasil. Pormenorisou os lances sangrentos da epopéa de Cockrane, destacou o perfil de João das Botas e mostrou como os libertadores entraram a 2 de julho de 23, em S. Salvador.

Era a confirmação de 7 de setembro de 22. Queria apresentar um requerimento, honrando a memoria desses varões, immortalisados numa data que não era só bahiana, porque era nacional.

Falou em Maria Quiteria e em soror Angelica, madre abbadessa do Convento da Lapa, a primeira rechassando o invasor na foz do rio Paraguassú, e a segunda morrendo quando impedia a entrada do inimigo no proprio claustro.

E pérorou, fazendo uma saudação enthusiastica á Bahia, "a heroina herculea de seios titanicos que ia buscar os desterrados no exilio para o coral-oa de glorias."

Ouviram-se palmas no recinto. A bancada bahiana approximou-se do orador, cumprimentando-o.

O sr. José Bonifacio mandou á mesa o seguinte requerimento:

"Requeiro que na acta da sessão de hoje, seja consignado um voto de expressiva homenagem á memoria dos vultos gloriosos que se empenharam pela causa da Independencia Nacional na libertação da Bahia, e contribuiram para o desenlace feliz de 2 de julho de 1823, recordando os nomes de Joaquim Pires de Carvalho e Albuquerque, visconde de Pirajá; Antonio Joaquim Pires de Carvalho e Albuquerque, visconde da Torre de Garcia d'Avila; Francisco Elesbão Pires de Carvalho, visconde de Jaguaripe; Miguel Calmon du Pin e Almeida, marquez de Abrantes; Gê e Acayba e Montezuma, visconde de Jequitinhonha; Antonio de Araujo Gordini; capitão-mór Manoel da Silva Castro; Manoel Gonçalves Maia Bittencourt, padre Manoel José de Freitas; Antonio Pereira Rebouças; José Antonio de Oliveira Beltas; Antonio de Souza Lima, o Lima de Itaparica; José Maria Brayner; major José Antonio da Silva Castro; general Pedro Labatut; lord Cockrane; visconde de Magé; Maria Quiteria e soror Angelica.

Outrosim, requeiro que a Camara dos Deputados se associe á commemoração da grande data bahiana, que é tambem gloriosa data do Brasil. — *José Bonifacio*."

O sr. Octavio Rocha, em seguida, pronunciou um longo discurso sobre a situação financeira e orçamentos, em geral.

Havia ficado sobre a mesa um requerimento dos srs. Bittencourt Filho e Salles Filho, pedindo para não ser dada ordem do dia, em 2 de julho.

A' ordem do dia teve a presença de 115 deputados. Foi lido e approvado um requerimento de urgencia dos srs. Bittencourt Filho e Hugo Carneiro, pedindo urgencia para votação immediata do projecto considerando feriado nacional o dia 2 de julho. Annunciada a votação, o sr. Eurico Valle estranhou o parecer da commissão de Justiça, contrario ás emendas que estendiam o mesmo feriado ás datas de 28 de julho e 15 de agosto, para o Pará e para o Maranhão. Critica o parecer porque, disse, diminuia as glorias maranhenses e paraenses.

O sr. Domingos Barbosa, em seguida, secundou as palavras do sr. Eurico Valle, falando em nome do Maranhão.

O sr. Arthur Lemos, em nome do Pará, tambem falou contra o parecer.

O sr. Bueno Brandão pediu á commissão que concordasse em ser regeitado o parecer, aconselhando a votação do projecto com as emendas.

O sr. Costa Rego pediu dispensa de impressão, sendo immediatamente approvada a redacção final, que será enviada ao Senado.

Annunciada a votação da emenda 2, do projecto sobre registros publicos, o sr. Salles Filho pediu verificação. Não houve numero e fez-se a chamada, respondendo 79 deputados.

Não havendo numero, suspendeu-se a sessão.

(17251)

Empregue suas economias rendendo bons juros na COMPANHIA TERRITORIAL E CONSTRUCTORA — Casa Bancaria fiscalizada pelo governo federal, da qual fazem parte banqueiros e principaes capitalistas da praça.

Capital autorizado 5.000:000$000. Recebe dinheiro ás seguintes taxas: c|c movimento, 4%; c|c popular, com livro de cheque, 9%.

Deposito a prazo fixo — conforme se combinar. (17237)

O centenario da promulgação da doutrina de Monroe

Washington, 27 (A. P.) — No proximo dia 2 de julho, realiza-se em Los Angeles a commemoração historica do centenario da promulgação da doutrina de Monroe. Para tomarem parte na mesma, partiu hoje daqui uma grande comitiva, na qual estão representadas quatorze nações latino-americanas, inclusive o Brasil.

CASAS ATLAS

Por motivo do balanço annual as Casas ATLAS desta Capital estarão encerradas hoje do meio-dia em deante, reabrindo amanhã, ás 8 horas. (15684)

DOENÇAS VENEREAS — Tratamento gratuito nos seguintes dispensarios:

Avenida Mem de Sá 201; Hospital Pró-Matre (Só mulheres), Av. Venezuella 150 (Cáes do Porto); Policlinica de Botafogo, rua Bambina 141; Dispensario Viscondessa de Moraes, Avenida Pedro Ivo 148; Posto de Prophylaxia Rural da Penha; Ambulatorio Rivadavia Corrêa, rua Flora n. 17, Engenho de Dentro.

Contra o Frio
Contra a chuva
Contra a humidade

Casacos e Artigos de Malha — Tailleurs de inverno, ultimas creações — Cobertores de todos os generos — Edredons — Casacos e Manteaux — Pelles e Fourrures — Capas de Borracha — Guarda chuvas, etc.

MAGNIFICOS SORTIMENTOS
A PREÇOS CONVENIENTES

Amanhã:
Saldos e Retalhos
em todas as secções

PARC ROYAL

A Maior e a Melhor Casa do Brasil.

Filiaes: em Bello Horizonte, rua da Bahia, 894; em Juiz de Fóra, rua Halfeld, 807.
15671

Monumento a Christo Redemptor

Sob a presidencia do arcebispo coadjutor, realizou-se no salão da bibliotheca do Palacio S. Joaquim mais uma reunião da Commissão Central do Monumento a Christo Redemptor. Estavam presentes o senador Indio do Brasil, monsenhor Gonzaga do Carmo, conego dr. F. Almeida, sr. Felix Mascarenhas, coronel Almeida Guimarães, drs. Silva Costa, Lopes Martins e J. E. Peixoto Fortuna.

Foram lidas cartas e officios dos arcebispos de S. Paulo, Diamantina e S. Carlos do Pinhal e bispos de Taubaté, Campinas e Uruguayana, que promettem promover um movimento popular e generalizado em favor do projecto.

D. Alberto, bispo de Ribeirão Preto, remetteu copia de uma circular enviada a seus vigarios, em que faz instantes recommendações a respeito.

Foi entregue ao thesoureiro quantia superior a dez contos de réis, recebida com esse fim. Ainda outros assumptos foram tratados e a proxima reunião ficou marcada para 5 de julho.

A tragedia do Palace-Hotel

Carmela Velasco foi sepultada hontem — Manoel Velasco está passando muito bem...

A gerencia do Palace Hotel custeiou as despezas do enterramento de Carmela Velasco e, assim, foi o cadaver da infeliz mulher dado hontem á sepultura no cemiterio de S. Francisco Xavier, tendo o enterro saido á 1 hora da tarde do Necroterio. Empregados do theatro Phenix e do Palace Hotel depositaram palmas de flôres sobre o esquife, levando-o á necropole.

O inquerito prosegue no cartorio do 5° districto. As pessoas até agora ouvidas, — empregados do hotel, — nada tem adeantado.

Manoel Velasco tem experimentado sensiveis melhoras e os seus medicos assistentes, drs. Aristides Guaraná e Castello Branco contam que o criminoso entre em convalescença dentro de breves dias.

DIGESTIVOS PICARD
PARA OS SOFFREDORES DO ESTOMAGO EMBORA SEJAM CHRONICOS
(R 24336)

A esquadrilha de aviões navaes que vae á Bahia

A partida está marcada para hoje, de manhã

Deve partir hoje, com destino á Bahia, uma esquadrilha de aviões da Escola de Aviação Naval, sob o commando do capitão de mar e guerra Protogenes Guimarães. Essa esquadrilha deverá chegar á Bahia em tempo de representar a Marinha nas festas commemorativas do centenario daquelle Estado, que ali se realizarão a 2 de julho proximo.

Neste sentido, o ministro da Marinha endereçou ao governador Seabra o seguinte telegramma:

"Partirá a 28 para S. Salvador a esquadrilha de hydro-aviões chefiada pelo capitão de mar e guerra Protogenes Pereira Guimarães, commandante da Defeza Aérea do Litoral, afim de representar a Marinha Nacional nos festejos commemorativos de Dois de Julho, data centenaria da gloriosa redempção da Bahia, que recorda os memoraveis feitos de lord Cochrane, Lima e Silva, Labatut e tantos outros abnegados heroes da Independencia. Cordeses saudações."

A partida dos aviões está marcada para as 7 horas da manhã, caso o tempo o permitta.

O "Avon" trouxe o embaixador do Brasil na Argentina e o addido naval argentino

Passou, hontem, pela Guanabara em transito para Southampton o transatlantico inglez "Avon", que recebeu a seu bordo, no porto de Santos, o medico da Saude, que verificou serem excellentes as suas condições sanitarias.

A unidade britannica, que procedeu de Buenos Aires, transportou 100 passageiros para o Rio, dos quaes 75 em primeira classe e os restantes em segunda e terceira, e conduz 288 em transito.

Pelo "Avon", chegaram a esta capital o nosso embaixador na Republica Argentina, que vem em gozo de licença, e o tenente Maximo Koch, novo addido naval argentino junto á embaixada daquella nação amiga no Rio.

Ao desembarque do nosso embaixador na Argentina, que se effectuou no Cáes do Porto, compareceram muitas pessoas, notando-se entre ellas varios representantes officiaes.

Darthros?
ELIXIR DE INHAME
(2013)

HOJE
Loterias de São Pedro
2 premios de 100 CONTOS
2 premios de 50 CONTOS

Centro LOTERICO
Rua Sachet, 4
(15686)

POR QUESTÕES DE FAMILIA?

Desfechou cinco tiros contra o companheiro de casa

Pedro da Silva Rego e Irineu Vasconcellos, ambos casados, o ultimo negociante, segundo declarou, tomaram conta da casa n. 385 da rua do Riachuelo, ha quatro mezes já e entenderam que não deviam pagar os alugueis ao senhorio. Este, porém, estava agindo judicialmente.

Mas não é este o caso...

Hontem, ao anoitecer, por uma questão, por certo de muita importancia, questão de familia, segundo a policia informou, laconicamente — Pedro entendeu de matar Irineu e para tanto desfechou contra elle cinco tiros de pistola, prostrando-o gravemente ferido.

Praticado o crime, Pedro fugiu e a victima, depois de soccorros immediatos da Assistencia, foi mandada para a Santa Casa. O commissario Antenor Freire, de serviço no 12° districto, adoptou as medidas que o caso exigia, iniciando diligencias para a captura do criminoso.

Palacete em Copacabana

Aluga-se no melhor ponto da Avenida Atlantica e justamente no melhor local para banhos de mar, um esplendido palacete ricamente mobilado para grande familia de tratamento. Trata-se no "Correio da Manhã", com o sr. Duarte Felix. (13682)

Descarrillamento de um trem de lastro da Central do Brasil

Hontem, á tarde, descarrilou, na chave superior da estação de Bangú', no ramal de Santa Cruz, o trem de lastro.

Os trens procedentes de Mangaratiba e Santa Cruz soffreram atrazo superior a 2 horas.

Não houve, felizmente, desastre pessoal a registrar.

Falta dagua no Andarahy

Moradores da rua d. Amelia, no Andarahy, pedem que intercedamos junto á Directoria de Aguas, no sentido de ser fornecido o precioso liquido, que já ha muitos dias não apparece naquelle bairro.

A MULHER

A conferencia da escriptora d. Emilia de Souza Costa

A conferencia que d. Emilia de Souza Costa, a autora das "Memorias da Lili", da "Economia Domestica", e de tantas outras obras, realiza hoje, no salão do Instituto de Musica, está despertando o maior enthusiasmo no nosso meio culto.

Apresentada pela romancista d. Julia Lopes de Almeida, a conferencista lusitana vae revelar-nos mais

Mme. Souza Costa

um aspecto do seu espirito elegante, consagrado por tudo quanto em Portugal e no Brasil conhece e applaude os seus livros infantis, os seus livros educativos, cheios de saude moral, de optimismo patriotico e de lições praticas.

O nosso publico, que se reunirá hoje, ás 8 e meia da noite, — hora em que começará a conferencia, — no salão do Instituto, prestará por certo á distincta senhora a justiça a que, pela sua obra, tem incontestavel direito.

Refresco Delicioso PASCO
(6064)

DR. RODOLPHO JOSETTI, de volta da Europa. Cirurgia geral. Vias urinarias. Gynecologia. — Rua 13 de Maio 36, diariamente, das 4 ás 6 horas. Tel. 7.000 C. — Domingos Ferreira 152. Tel. 2.000 Ipanema. (4369)

O Amazonas caminha para a solução da sua crise economica?

A intervenção dos capitaes americanos, naquelle Estado, satisfaz inteiramente ás classes productoras?

A opinião de um membro da Associação Commercial de Manaus

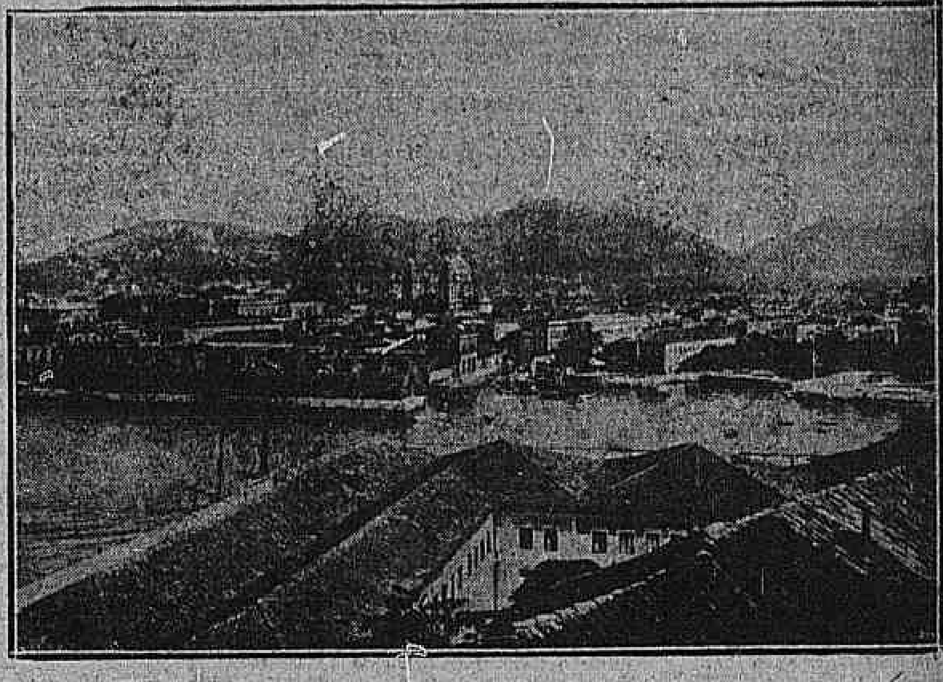

Uma vista de Manáos

Está nesta capital por alguns dias, attrahido que foi pela chamada da Exposição Internacional, o sr. Abilio Sá, socio-gerente de uma importante firma commercial do Amazonas.

Sua retirada temporaria do extremo norte, tem por objecto principal uma excursão á Europa, numa viagem simultaneamente de tratamento e de recreio. Podia tel-a emprehendido directamente, embarcando num dos vapores da Booth Line, que mantem a regularidade de communicações entre o Amazonas, Portugal, França e Inglaterra. Preferiu, porém, adoptar o plano intelligente de uma viagem ao velho mundo via Rio de Janeiro, o que lhe permittirá, durante a sua quinzena de estadia entre nós, colher uma exacta impressão da feira internacional que aqui se organizou, como devendo ser a mais condigna de todas as commemorações do centenario.

Um acaso proporcionou-nos o ensejo de, conversando com esse commerciante amazonense, indagar da verdadeira situação em que se encontra a praça de Manáos, e verificar o que pensam do futuro economico da Amazonia, aquelles que a ella se acham vinculados por uma — solidariedade indestructivel — a que nasce da perfeita e integral identificação dos interesses.

O sr. Sá, ao conhecer que pretendiamos intervistal-o, cortou, de subito, as expansões a que se deixára levar pela natural satisfação de falar sobre a terra a que consagra as suas melhores energias e que constitue, emfim, o scenario de sua operosidade.

Parecia-lhe — e nol-o fez sentir — que era ridiculo exprimir opiniões acerca de assumptos economicos em meio, como este, onde abundam especialistas.

Retrucamol-o, porém, salientando a utilidade de serem divulgadas, entre nós, informações fidedignas, sobre o estado das industrias nortistas.

E, de facto, o interesse, outrora sempre vivo nos circulos commerciaes do Rio, pela sorte do nordeste brasileiro, tão cruelmente ameaçado pela depreciação do seu principal producto exportavel, cresceu de muito agora, em virtude da projectada intervenção dos norte-americanos, que se declaram dispostos a empregar vultuosos capitaes naquella região.

Esses capitaes levam o intuito de intensificar e melhorar o fabrico da gomma elastica e desenvolver diversas outras industrias de possibilidades evidentes, inclusive a agricola, de cuja expansão muito depende uma reacção salutar, no commercio da borracha, pelo barateamento do custo da respectiva producção, barateamento este que depende, naturalmente, do egual do que se effectuar no custo dos generos de primeira necessidade.

E' de se salientar sobre o assumpto, a conferencia realizada na Sociedade Nacional de Agricultura, com o titulo — "A situação economica da Amazonia, especialmente em face das pretenções americanas — pelo dr. Araujo Lima, clinico e professor em Manáos, e, portanto, um interprete real do pensamento daquelle povo. As conclusões a que chegou s.s. são, em toda linha, favoraveis a esse plano de interferencia do dollar — a suprema potestade de hoje, realizador maximo de prodigios — naquella região, cujas riquezas se conservam em estado potencial, justamente á mingua do capital indispensavel ao seu desenvolvimento exacto e positivo.

Assim, nada mais opportuno do que ouvir a opinião do sr. Sá, como membro que é da classe productora e commercial do Amazonas, sobre o momentoso assumpto.

Depois de se desculpar, e reconhecendo, emfim, que se tornava interessante a opinião de quem — como elle o accentua — conhece dos problemas tão somente as exterioridades e os rudimentos, isto é, aquillo sobre que póde incidir a visão e a analyse dos homens praticos, falou o sr. Sá.

A SITUAÇÃO ACTUAL DO AMAZONAS

Preliminarmente perguntámos-lhe o que de real existe na propalada memoria da situação economica do Estado, em consequencia da alta verificada na cotação da borracha.

— Como qualquer pessoa experimentada no commercio, facilmente imaginará, essa melhora é sensivel, é apreciavel, mas não representa, nem podia representar, o fim da crise em que se vem, ha muitos annos, debatendo o Amazonas.

Trata-se duma reacção salutarissima, é claro, propria para restituir esperança e coragem aos que já pareciam desalentados, insufficiente, porem, para restaurar, de subito, um equilibrio que foi profundamente perturbado, uma saude que ficou terrivelmente combalida.

Consoante se tem dito e escripto com estricta justiça, o commercio amazonense — digo-o sem vituperio, porque me considero quasi alheio a elle, tal a consciencia de minha insignificancia, — o commercio amazonense offereceu á força dissolvente, desorganizadora, da crise referida, uma resistencia admiravel, surprehendente. Não obstante o retrahimento dos estabelecimentos de credito, o "crack" que razoavelmente se temia, foi evitado. Esse quasi milagre devemol-o ao grande e nobre sentimento de solidariedade, que a percepção do perigo commum desenvolveu. As casas, aliás em pequeno numero, que se não resentiram muito da escassez geral de numerario e cerceamento do credito, procuravam auxiliar a outras, e dahi o haver-se como que estabelecido um regimen de moratoria permanente e tacitas concordatas. Nesse equilibrio instavel, mas equilibrio, apezar de tudo, póde a praça de Manáos aguardar o advento de melhores dias. E' obvio que, nesse interregno, a industria da borracha, base da vida economica regional, soffreu com o desapparelhamento de muitos seringaes, cujo pessoal debandou. O mal teria, todavia, sido muito mais extenso, revestindo, mesmo, o caracter de verdadeira calamidade publica, e tornando infinitamente mais difficil a restauração economica desejada por todos, se o resto de capitaes existentes na capital se retirasse para outros pontos do paiz ou para o estrangeiro, afrontando, muito embora, todos os inconvenientes das liquidações inopportunas e precipitadas.

PRENUNCIOS DE NOVA PHASE

Pedimos-lhe que nos desse elementos capazes de permittir uma idéa approximada da melhora acarretada pela elevação do preço da borracha.

— Para ser succinto, dir-lhe-ei que se calcula em vinte por cento, no minimo, o augmento da producção da gomma na proxima safra. Augmento menor, comquanto apreciavel, já se registrou na que está a findar. E', pois, de toda a evidencia que a melhora da cotação actuou, de maneira, por bem dizer,

O sr. Abilio Sá

automatica, em toda a região, determinando immediata intensificação nos trabalhos de collecta e defumação do latex. Trabalhadores que, desenganados de ver a seringa voltar, sequer, ao menos ao preço de tres mil réis, outr'ora tido como ruinoso, mas tornado acceitavel, pelo phenomeno da comparação, haviam adoptado outro officio, só não emigrando por não disporem de dinheiro para as passagens, se fizeram de novo extractores. E, acto continuo, com a mesma feição de automatismo, se restabeleceu, em pequena escala, é certo, mas de modo apreciavel, o tradicional deslocamento da gente que sobra no nordeste para o noroeste onde o capital homem escasseia. Penso, aliás, que houve ahi a influencia de dois factores, conjugados na mesma causa: suspensão das obras contra as seccas, com a desmobilisação logica de um exercito de trabalhadores, e uma nova attracção para a Amazonia, cuja fama de opulencia, em parte pelo menos, se havia refeito.

SIGNAES DA PROSPERIDADE RENASCENTE

Solicitámos ao nosso entrevistado a indicação de outros factos denotadores da restauração que se está a operar.

— São varios. A importação, por exemplo, cresce consideravelmente. Faltam-me, no momento, dados concretos. Occorre-me, entretanto, acontecimento de grande significação: o "Manaos", em sua ultima viagem á capital amazonense, recusou carga em Belém por falta de praça. E' de salientar-se, tambem, a circumstancia de o Lloyd Nacional e a Companhia Nacional de Navegação estarem a conduzir para Manáos grande quantidade de carga que, no porto de Belem, se baldeia para navios fluviaes. Na exportação, identicos phenomenos animadores. Seu augmento levou a Booth Line a desenvolver o trafego entre Manáos e Nova York, o que não a tem livrado da concorrencia de duas outras companhias, seduzidas pela perspectiva de muita carga: a Lamport e a chamada Companhia Hamburgueza. Finalmente, a estatistica dos embarques para o interior — estatistica feita com grande zelo pela Manáos Harbour. Computa-se em mais de trinta por cento o augmento do numero de volumes de mercadorias expedidas pelo porto de Manáos, para o interior do Amazonas e para o Acre, no periodo de outubro de 1922 a abril de 1923, comparado com o movimento em periodo anterior correspondente. Em relação á proxima safra, posso fornecer este dado que talvez seja interessante. Os seringaes do Baixo Purú's, aos quaes aviamos, já tinham reduzido seus pedidos de tigellinhas — recipientes em que se recolhe, como sabe, o leite da seringueira — a 50 caixas. Pois bem. Esses mesmos seringueiros já nos pediram 200 caixas, sendo que encontrámos difficuldades para os attender porquanto muitas funilarias de Manáos, que tinham seu pricipal negocio na fabricação de taes vasilhas, falliram e desappareceram, quando a crise chegou ao auge.

OUTRAS RIQUEZAS

Uma pergunta que se impunha. Qual a situação presente das outras industrias?

— A de castanha, como se sabe perfeitamente aqui, é magnifica. Tenho informações de que repercutiu nesta cidade a ultima cotação desse producto — cotação nunca vista — cem mil réis pelo hectolitro. Mas a situação da balata não é menos animadora. A alta em que ella se conserva, influe, naturalmente na producção. A safra que está acabando, foi de um milhão de kilos maior que a precedente, de 1921 — 1922, e tudo faz crer que maior ainda será a differença para mais entre essa e a proxima. Quanto á gutta-percha, ha extraordinarias esperanças. Depende, porém, a franca expansão dessa industria, dos estudos de laboratorio a que estão sendo submettidos os productos extrahidos da nossa "abiurana".

RESUMINDO

Que deduz de suas observações? perguntamos ao sr. Sá.

— A evidente restauração, ou, se prefere, regeneração economica do Amazonas. Parece que caminhamos para uma phase em que ninguem terá saudades da opulencia passada, visto como será caracterisada por um equilibrio, uma certa moderação nos industriaes e commerciantes, á cuja falta a prosperidade de antigamente foi a origem remota da decadencia, da ruina sobrevinda. Penso que a região vae agora entrar num periodo de verdadeira organização economica, qualquer coisa que não é licito a ninguem confundir com a primeira phase de sua vida economica.

Antes uma aventura do que uma exploração, antes uma orgia do que uma prosperidade.

E OS AMERICANOS?

Perguntamos ao nosso entrevistado se tinha algum escrupulo em confiar-nos sua opinião franca relativamente ao projecto americano de interferencia na industria gomifera.

— Absolutamente nenhum. Enthusiasmo indescriptivel reina em todo o Amazonas, desde quando lá chegaram as primeiras noticias d'essa intervenção. Todas as classes acompanham com anciedade os trabalhos preparatorios da missão, e são gratos aos governos federal e estadoal pelas facilidades que estão offerecendo a quem vae iniciar a execução do gigantesco plano. Parte que sou da Directoria da Associação Commercial, posso assegurar que no seio d'ella não se ouviu, a esse respeito, uma voz discrepante. Ao contrario, essa corporação, que com tanta fidelidade e coragem tem pelejado sempre em prol dos interesses do Estado, especialmente das classes productoras, cujo interprete legitimo se constituiu, está disposta a collaborar com os referidos governos em tudo quanto possa concorrer para precipitar a entrada, no Amazonas, da unica força capaz de lhe propulsionar o desenvolvimento; o capital. E não sei até onde se ampliará o nosso direito de confiar e esperar, quando reflicto em que o capital esperado actuará sob a inspiração da grande fada moderna — a iniciativa "yankee".

Furto em Paulo de Frontin

No aprazivel Rodeio, localidade preferida por veranistas e apreciadores de sitios pittorescos, occorreu, no dia 22 do corrente, um passe de magica, sendo seu autor o ex-empregado da Estrada de Ferro Central, que ora dá o nome de Justino, ora o de Augusto Bezerra.

Uma de suas victimas foi o encanto sr. Carlos Panzarielle, gerente de uma das casas de negocio daquella localidade.

O meliante, illudindo a boa fé do sr. Carlos, e de um outro cavalheiro, conseguiu furtar varias joias, dois relogios de prata, um delles Omega, uma corrente de ouro, dobrada, além de dinheiro e outros objectos.

Havendo desconfiança de que Justino tivesse procurado o sr. no intuito de seguir dali para o norte, foi, por uma telephonema daquella localidade, communicando o facto á Policia Maritima, dando os signaes do gatuno, que são os seguintes: alto, cheio de tez morena, cabellos annellados, rosto cheio de espinhas, dois dentes de ouro, em cima e um em baixo, e trazia, na occasião que praticou o furto, dois anneis.

A policia pol-se em campo para capturar o esperto Bezerra.

Fallencia de Julio Barbosa & Comp.

Por uma involuntaria omissão, noticiámos no nosso numero de domingo ultimo, a fallencia da firma Julio Barbosa & Comp., quando se trata da fallencia da firma Viuva Julio Barbosa & Comp. Limitada.

O autor de "Palavras Cynicas" e a sua unica conferencia no Republica

Despertou o mais vivo interesse nos nossos meios litterarios e mundanos a annunciada conferencia, que o fogoso escriptor portuguez Albino Forjaz de Sampaio realizará na proxima segunda-feira á noite, no theatro Republica, falando sobre o thema "Palavras Cynicas" e bordando os mais variados commentarios em torno do seu famoso livro, que tem o mesmo titulo.

Desde as primeiras horas de hontem que tem sido grande a procura de bilhetes para este acontecimento litterario, o que não é de admirar, pois Forjaz de Sampaio é um dos escriptores portuguezes mais conhecidos entre nós.

Sabemos que, por occasião da conferencia, serão prestadas ao distincto homem de letras lusitano varias homenagens, tanto pela Colonia Portugueza, como pelo povo brasileiro.

Correio da Manhã

ASSIGNATURAS

Brasil	Anno......	60$000
	Semestre.	35$000
Exterior	Anno......	140$000
	Semestre.	80$000

Numero avulso. . . 200 rs.
Idem no interior. . 300 rs.
Idem atrazados. . . 400 rs.

TELEPHONES:
Director, 1358 C. Redacção 5698 C. Administração, 37 C.

Endereço telegraphico "Correomanhã".

A LEI DE IMPRENSA

Antes de tudo, uma humilde observação historico-comparativa: sempre que, entre nós, se insiste na necessidade imperiosa de uma lei de imprensa, o que se visa é substituir a *censura prévia pela intimidação preventiva*. Assim foi em 1823; assim está sendo, um seculo depois.

Approximem-se as duas épocas, encarando-as pelo lado das apprehensões politicas; leiam-se, com isenção de animo, as duas leis — a decretada dias após á violenta dissolução da Assembléa Constituinte e a projectada no Congresso Federal — e, de prompto, resaltará a identidade psychologica das suas origens.

Mas, não é este o assumpto do artigo.

Seria difficil, senão impossivel, neste sentido, ir além de Irineu Machado, o qual, com o combate ao projecto, se impôz á gratidão e ao respeito de todos os amigos do regimen democratico.

Aqui, apenas, tencionamos mostrar, como o projecto, cuidando do que não devia cuidar, desprezou os reclamos da jurisprudencia e da doutrina, não supprindo as falhas do Codigo Penal, no que concerne aos delictos de imprensa.

Uma das maiores dentre essas falhas reside na conceituação do crime de *calumnia*, que do Codigo de 1830 passou para o de 1890. Tendo deante de si os exemplos francez e italiano, pelos quaes lhe seria facil modelar o delicto de *diffamação*, preferiu o legislador da Republica adoptar a estreita concepção do art. 315, que em tamanhas perplexidades põe a Justiça Repressiva.

Toda gente mais ou menos culta em Direito Penal sabe que, além das *imputações precisas de factos que a lei qualifica crimes*, ha hypotheses, (pelo nosso Codigo mal classificadas como *injurias*) em que a grande malicia diffamatoria exige severa repressão.

Frequentemente, se encontram os juizes ás voltas com taes hypotheses, e, não podendo enquadral-as no art. 315, são forçados a desclassificar os factos para a letra *b* do artigo 317.

Da desclassificação resultam duas consequencias deploraveis, uma para o queixoso, outra para o querellado. Para o queixoso, porque a pena baixa extraordinariamente e a prescripção se torna muito mais rapida; para o querellado, porque, se não occorrer alguma das condições do art. 318, não lhe cabe defender-se com a prova do facto imputado. Já havia o professor João Vieira de Araujo notado a imprestabilidade do vigente conceito de *calumnia* e reclamado a sua mudança no conceito de *diffamação*, mais amplo, comprehensivo de certas offensas á honra que ultrapassam a idéa de *injuria*. Apoiava-se o saudoso mestre nos exemplos a que alludimos e na lição dos competentes, inclusive Zanardelli, ao justificar o projecto do qual resultou o Codigo italiano. (V. *O Codigo Penal Interpretado*, parte especial, vol. II, 1902, pags. 87 e seguintes).

Caso recentissimo veiu patentear a urgencia da reforma, a que, no entanto, não attenderam os autores da lei de imprensa.

***

Como geralmente se sabe, em se tratando de injurias, o Codigo de 1890 só permitte ao accusado eximir-se da responsabilidade penal, dando a prova do facto imputado, *quando se refere a funccionario e pelo exercicio das suas funcções; quando o querellante consente na producção da prova; quando o querellante já tenha sido condemnado pelo mesmo facto* (cit. art. 318).

Permittindo a prova dos factos imputados aos funccionarios publicos, quiz o legislador, não só garantir os particulares contra os abusos dos máos servidores do Estado, como habilitar a publica administração a reprimil-os, revertendo a queixa contra o temerario querellante.

Ora, dado o desenvolvimento da vida industrial moderna, e reconhecida a dupla expansão das sociedades anonymas e das instituições de credito, pensou-se em proteger, por egual fórma, os que entrem em relações com taes sociedades e instituições, ou os jornalistas em geral, assegurando-lhes o *direito de prova*, sempre que os seus protestos fossem considerados injuriosos ou diffamatorios. Nada mais justo, pois ninguem contesta a extensão dos damnos patrimoniaes causados por bancos e companhias, *se aladroadamente dirigidos*.

Por isto mesmo, dipõe o artigo 35, 2ª alinea, da lei franceza de 29 de julho de 1881, tantas vezes invocada pelos defensores do projecto — Adolpho Gordo:

"Poderá ser a verdade das imputações diffamatorias e injuriosas provada contra os directores ou administradores de qualquer empresa industrial, commercial ou financeira, que faça appello á economia ou ao credito."

Por que não accrescentar dispositivo identico ao nosso artigo 318?

Por que facilitar applicação de pena a quem, por ter sido victima, critique ou censure o proceder de banqueiros ou directores de companhias menos sérios?

Por que tolher aos publicistas, e, em especial, aos redactores de revistas especializadas em questões bancarias e industriaes, a faculdade de, por noticias ou commentarios fundamentados, prevenir o publico contra empresas indignas da sua confiança?

***

Não somos suspeitos para tratar do *direito de resposta*. Fomos o primeiro a propôl-o no Congresso de Jornalistas, aqui reunido. Depois, no Instituto dos Advogados, acompanhámos o dr. Emmanuel Sodré nas suas conclusões a respeito.

Seja-nos licito, portanto, declarar que o projecto remettido á Camara não attendeu, ainda neste ponto, aos conselhos da experiencia, a despeito dos avisos de Irineu Machado.

Baseou-se o valoroso chefe politico, principalmente, na monographia de Prunet, publicada em 1920, cujos ensinamentos nos tinham sido proveitosos, e ao dr. Sodré.

Tomando conhecimento da ultima lei franceza, de 29 de setembro de 1919, verificámos, com Prunet, que ella deixa mal o jornalismo, ou, por outra, mantem a coacção anterior, não reduzindo o *direito de resposta* á simples *rectificação de factos*; assegurando-o, numa amplitude enorme, illimitada, *a juizo de quem o exerce*; de maneira que o jornalista é obrigado a publicar toda sorte de idéas contrarias ás suas, a emprestar a sua folha ás exibições da vaidade pessoal ou do interesse politico, a exposições completamente alheias ao debate!

Tal como foi para a Camara, contém o projecto o mesmo defeito, sanccionando os excessos de que, com razão, se queixam os jornalistas francezes.

Se nos permittissem uma suggestão, lembrariamos aos legisladores, que se vão occupar com o assumpto, a leitura da exposição de motivos e do anti-projecto do Instituto.

EVARISTO DE MORAES

Topicos & Noticias

O tempo

BOLETIM DA DIRECTORIA DE METEOROLOGIA

Previsões para o periodo de 6 horas da tarde de hontem ás 6 horas da tarde de hoje:

Districto Federal e Nictheroy — Tempo: máo á noite; ameaçador de chuvas.

Temperatura: ainda em declinio; maxima entre 20°,0 e 22°,0.

Ventos: do sudoeste a sueste, frescos.

Estado do Rio — Tempo: máo á noite; ameaçador de dia; chuvas, salvo a léste, que será máo.

Temperatura: ainda em declinio.

Tendencia geral do tempo após 6 horas da tarde de hoje: perturbado.

Estados do sul — Tempo: bom no Rio Grande e Santa Catharina; melhorará no Paraná e S. Paulo, continuando, porém, sujeito a chuvas.

Temperatura: manter-se-á baixa nos Estados do Rio Grande e Santa Catharina e continuará em declinio no Paraná e S. Paulo; geadas.

Ventos: predominarão os de W e S, frescos.

Ondas de frio — A onda de frio attingiu, de accordo com os prognosticos officiaes, os Estados do sul, devendo proseguir sua marcha para nordeste.

Correio

Esta repartição expede malas hoje pelos seguintes vapores:

"Itaituba", para S. Sebastião, Santos e mais portos do sul; "Itapema", para Santos e mais portos do sul, e "Lucania", para Santos, Paranaguá, S. Francisco, Itajahy e Laguna.

Carne

Para a carne bovina posta em consumo hoje nesta capital, foi affixado hontem, no Entreposto de S. Diogo, o preço de $900, devendo ser cobrado ao publico o maximo de 1$200.

Vitellos, 1$600; porcos, 2$500, e carneiros, 3$500.

A proposição do Senado, regulamentando a responsabilidade dos delictos commettidos por via da imprensa, não será acceita pela Camara, sem diversas modificações.

Distribuida ao sr. Solidonio Leite, que funccionará como relator da commissão de Constituição e Justiça, é certo que o proprio deputado pernambucano propôr-lhe-á diversas emendas, além das que se sabe que serão apresentadas no plenario.

Sem nenhum intuito protelatorio, e apenas com a intenção de collaborar numa lei intelligente, a Camara estudará o assumpto, tendo em vista as observações que o mesmo suscitou quando em debate no Senado.

Certo, seria impossivel desde já prever o criterio que vae dominar; mas é corrente que a maioria da Camara se empenha em melhorar a proposição da outra casa do Congresso Nacional, supprimindo certos dispositivos ou accrescentando outros, de que cuja falta se resentiu o projecto primitivo.

Como quer que seja, o preparo da nova lei terá na Camara um ambiente bem diverso daquelle sob o qual ella transitou, quando no Senado.

Volta á baila o plano de alterar o Regimento do Senado. Certos batedores da imprensa, empenhados em servir á situação das novas cruzadas liberaes desta Republica, insistem na necessidade da reforma. A quem aproveitaria ella, afinal de contas? Porventura, haverá mesmo tamanhas falhas a corrigir naquelle estatuto? Ou o que se nos defronta é apenas um surto de vaidades absorventes, querendo a pretexto de interesses de ordem dos trabalhos legislativos, conquistar sonhadas supremacias?

Ainda uma vez analysemos os pretextos invocados... Diz-se que o excessivo liberalismo da lei interna do Senado facilita, a um senador de recursos oratorios e tenacidade, o poder incontrastavel de obstrucção á passagem de quaesquer projectos, inclusive os orçamentarios. Quer dizer: se fosse esse o movel dos que pleiteam as modificações regimentaes, o resultado seria o extremo opposto — contra os excessos da tribuna, a paz dos cemiterios, o silencio dos pantanos. Mas o argumento é injusto, além de falso. Disponha-se a maioria do Congresso a despachar os projectos orçamentarios em dia e hora, ao contrario do que tem feito sempre, e nos diga depois se o esforço obstrucionista de um, de cinco, de dez homens — os rebeldes contam-se a dedo — lograria alguma consequencia. Agora, por exemplo, uma vez que a Receita só incida na consideração dos senadores a 26 ou 27 de dezembro, está claro que um tribuno de pulmões mediocres poderá impedir a conclusão da obra legislativa. E, todavia, nesse caso, o caso do anno passado, o de 1922, o de 1921, assim para trás, nunca o paiz deixou de ter as lindas leis que o desarvoraram.

De facto, o Regimento do Senado concede aos membros dessa casa do Congresso o direito de proclamar as idéas que excepcionalmente, possuam; de as defender; de se baterem pela victoria dellas. Coisa estranha numa democracia! Honra seja feita á memoria de Pinheiro Machado, cuja truculencia de processos politicos tanto a opinião nacional incriminava... Elle não pensou jámais em coarctar o traço de liberalismo, que é uma outorga do nosso proprio regimen, sustentando a dignidade e as prerogativas do mandato senatorial.

E' muito interessante o caso da representação do Brasil na feira de Leipzig.

Essa representação estava deliberada, em principio, e tanto estava que o sr. Gaezert Netto organizava o mostruario, devendo seguir para a Allemanha, como nosso representante.

Mas, subitamente, o Ministerio da Agricultura verificou que não tinha verba para custear a representação. Correu ao do Exterior, a pedir-lhe que lhe fornecesse os recursos. O Exterior, habituado á discreção dos assumptos diplomaticos, achou que a deveria ter tambem para um caso de verba e emudeceu.

Ha dois dias, terminou o prazo para a tomada de localização na feira, o que quer dizer que lá não apparecerá ninguem em nome do Brasil.

E tudo isso porque não foi possivel encontrar 13 contos de réis, que era em quanto importava a despesa com a remessa do mostruario...

A matança de gado, no Rio, obedece ainda a processos primitivos. De ha muito, cogita-se de trocar os velhos matadouros da Penha e Santa Cruz por estabelecimentos modelos. Entretanto, até hoje o problema não teve a solução necessaria.

Se os matadouros que possuimos são assim indesejaveis, muito mais indesejaveis são os transportes da carne que alimenta a população.

O caso que se verifica diariamente, nos suburbios, é digno de nota.

A carne é transportada de Santa Cruz em carros abertos. Ao chegar ás estações suburbanas, o encarregado desse trabalho joga os quartos de boi destinados ao local em cima de esteiras velhas e immundas, deixando-os ali expostos ao sol até que os seus donos os procurem.

Ainda hontem, verificou-se um caso dessa ordem, na estação da Piedade. A carne para ali transportada foi posta, para desembarcar, sobre velhas esteiras de palha, que até de cama têm servido aos mendigos daquelle bairro...

Eis ahi um facto que merece os cuidados da Saude Publica, cuja fiscalização sanitaria parece ter abandonado inteiramente os nossos suburbios.

Foi apresentado, hontem, ao Conselho Municipal, um projecto regulando as construcções. A iniciativa attende a uma importante necessidade de ordem publica e visa contribuir, quanto possivel, para minorar a crise da habitação. Não faz muitos dias que, tornando-nos éco de justas e opportunas reclamações, dissemos que existiam, na Directoria Geral das Obras e Viação da Prefeitura, pedidos de licença para construcções, á espera de despacho ha cinco ou seis mezes!

O projecto procura sanar essas irregularidades. Por elle, desde que não se verifique qualquer exigencia ou objecção do engenheiro do districto, onde tiver de ser feita a construcção, no prazo de cinco dias, contados da entrada das respectivas plantas, póde o interessado começar a edificação do predio. Dispõe ainda que os constructores ficarão autorizados a armar barracão, para guardar o material, abrir as covas dos alicerces e levantar estes até ao nivel da superficie do terreno, logo após a entrada do requerimento na circumscripção de obras respectiva.

Provavelmente, soffrendo as modificações que os debates suggerirem, esse projecto será approvado, e constituirá uma lei de grande actualidade. Virão sempre opportunamente todas as medidas que visem facilitar as construcções e que concorram para neutralizar a condemnavel desidia dos apparelhos burocraticos.

Fazemos este commentario sobre um exemplar da circular impressa, assignada pelo sr. M. C. Miller, director-gerente da Leopoldina Railway e largamente distribuida ao pessoal dessa empresa. E' a confissão expressa e cabal de que a superintendencia da Leopoldina, procurando burlar a lei que creou a Caixa de Aposentadoria e Pensões dos Ferroviarios, interveiu abusivamente num acto que entende apenas com o interesse de seus empregados. O sr. Miller, eruditamente, se espraia em considerações sobre a inconveniencia verificada, na Argentina, a respeito de não terem as administrações das companhias intervenção na escolha do Conselho da Caixa de Pensões.

Erigindo-se em mestre espontaneo de legislação comparada, o director-gerente da Leopoldina veiu tarde, infelizmente, para doutrinar o legislador brasileiro... A lição do inedito jurista já não aproveita. A coisa mais aproveitavel, da petulante circular, é a confissão de que falamos, concebida nestes termos textuaes, que servi justamente para acautelar o pessoal contra uma situação analoga e os vexames de toda especie, de que só esta administração póde estar a par, conforme está exposto nesta circular, que considerei necessario tomar uma iniciativa e *determinada responsabilidade na indicação dos nomes julgados idoneos para exercerem mandato no corpo do Conselho.*"

Depois elle reconheceu até onde levou o abuso, e desandou, mandando declarar nulla a circular de 13 de maio, e bem assim a votação já realizada, para ser feita a eleição por outro processo. Ainda bem. Não deixaram de servir os embargos oppostos ao desembaraço com que a direcção da Leopoldina se antepunha aos seus empregados, para a pratica de actos de consciencia que só a elles competem, por lei insophismavel.

A 28 de junho de 1919 foi assignado o Tratado de Versalhes, em cujo texto se encontram os principios que orientaram os programmas das convenções posteriormente realizadas, em torno do problema internacional do trabalho. Lembrando a passagem do quarto anniversario desse pacto, a que adheriram muitos paizes, queremos salientar que, de tal acontecimento, decorrem importantes providencias beneficiadoras da grande massa dos proletarios. E, por uma natural associação de idéas, tambem é opportuno um lembrete á commissão de Legislação Social da Camara.

O presidente dessa commissão, sr. José Lobo, interpellado uma vez, a proposito do andamento dos trabalhos já feitos ou esboçados, deixou transparecer a esperança de que este anno se completaria a tarefa que compete á referida commissão. Nunca pareceu tão necessaria, como agora, a votação do Codigo do Trabalho. Já montados, se bem que ainda não funccionem, varios apparelhos, notadamente o Conselho Nacional do Trabalho, é preciso que elles encontrem, nos preceitos de uma legislação bem codificada, o melhor amparo para o bom exito do respectivo funccionamento.

Além de que, como se tem ponderado mais de uma vez, será installado em julho o Congresso de Mutualidade e Providencia Social, cujo programma, suggerido por quem, no seio da Camara, tem estudado os assumptos relacionados com a especialidade, abrange numerosas theses discutidas em outros certamens internacionaes. E' uma collaboração preciosa, sobre ser mais um estimulo forte, no sentido de se consolidarem os trabalhos em andamento.

Que se complete, pois, a obra, que já não virá sem tempo...

O director do Patrimonio Nacional acaba de praticar um acto que não se recommenda: designou o engenheiro Cypriano de Lemos para inspeccionar os proprios nacionaes existentes em alguns Estados do norte.

Quem é que não conhece o sr. Cypriano de Lemos? E' o famoso engenheiro que reteve em sua pasta o projecto de construcção de casas para funccionarios publicos...

Ao acceitar a designação, o sr. Lemos pediu, para as despesas de viagem, o adeantamento de 5:000$, a serem retirados de uma verba daquella directoria, propondo, para isso, "a dispensa de oito diaristas", alguns com dez annos de serviços publicos.

Sabemos que o director do Patrimonio acceitou a proposta, e por isso terão de ser dispensados os oito diaristas referidos, em holocausto ao sr. Cypriano de Lemos!

Comtudo, e é bom meditar na bravidade do caso, a designação do sr. Lemos é illegal, pois sómente á Inspectoria de Fazenda, ultimamente creada, caberia tal direito. Ella é que dispõe, para esse effeito, da verba necessaria.

Emquanto não se chega a uma conclusão satisfatoria, relativamente ao intercambio de nossas madeiras, vão sendo conhecidas noticias curiosas sobre o assumpto. Agora, por exemplo, a proposito das tentativas para um definitivo accordo commercial entre a Hespanha e o Brasil, apparece o alvitre de uma exportação directa de madeiras de nosso paiz para aquella nação.

Sabe-se que varias firmas hespanholas têm procurado entrar em ajustes com madeireiros do Pará, porque a Hespanha é um excellente mercado desses productos. O curioso da noticia está nisto: a madeira que os clientes hespanhoes adquirem, embora procedentes do Brasil, é reexportada de Portugal e da Italia. Tratando-se de uma revenda, a nossa madeira, já muito acreditada entre os compradores da Hespanha, chega a seu destino incomparavelmente mais cara.

São factos que constam de documentos consulares. O problema de um entendimento commercial hispano-brasileiro, cujas vantagens não precisam ser declinadas, envolve, como todos os problemas economicos dessa natureza, uma questão de tarifas. Quanto ás madeiras do Brasil, principalmente, esse é, póde se dizer, o problema quasi unico, desde que se removam as difficuldades do transporte, das quaes se está cogitando presentemente.

Pedem-nos de Santos que reclamemos contra a escassez, muito prejudicial ás transacções do pequeno commercio, de moeda para trocos. Nas proprias repartições publicas ha difficuldades para pagamentos, se as partes não levam as quantias exactas de seus debitos. Como a de Santos, outras praças tambem lutam com a falta de dinheiro miudo. Não é uma crise irremediavel, desde que as delegacias fiscaes façam o necessario supprimento.

Compete a providencia ao Ministerio da Fazenda, a quem endereçamos as queixas, não só da praça de Santos, como de outras em que se manifesta o mesmo phenomeno. Recentemente, a proposito de não haver, mesmo em repartições arrecadadoras, moedas de 50 réis, dissemos que o contribuinte pagava mais do que devia, para não sair sem liquidar sua conta.

Desde que é levada ao minimo a fracção da moeda, entrando essa fracção no computo da maioria das contas a pagar, não só no commercio e nas empresas particulares, como nas repartições arrecadadoras, é indispensavel que os recebedores estejam habilitados a ficar com o que lhes é devido e não com o que é possivel, por falta de troco...

MIGUEL BRAGA — Callista. Quitanda, 79, sob. esq. Ouv. Tel. N. 1.101. (10845)

AS ALGEMAS DO PAIZ

Na sua mensagem deste anno ao Congresso, o presidente da Republica fez sentir a necessidade de uma remodelação das tarifas alfandegarias em vigor. Não sabemos se assim agiu animado apenas do desejo de remediar certos vicios de natureza fiscal ou se por estar convencido de que a muralha chineza dos nossos direitos aduaneiros constitue um dos maiores empecilhos ao surto economico do paiz.

Na primeira hypothese, tratar-se-ia de uma providencia burocratica sem grande alcance, apenas de interesse financeiro immediato; na segunda, a iniciativa seria merecedora dos mais vibrantes applausos por parte de todos os que se interessam pelo advento de uma situação em que, livre das peias que maniatam os seus movimentos, a nação se encaminhasse sem tropeços na realização dos brilhantes destinos que as suas riquezas naturaes lhe asseguram.

Não seria a primeira tentativa feita, no Congresso para alliviar o trabalhador nacional desses condemnaveis impostos de importação que ameaçam eternizar-se entre nós, por já terem a seu serviço uma numerosa legião de advogados, que tornam cada vez mais difficil a sua erradicação.

Todos os que acompanham os progressos da sciencia social estão convencidos dos maleficios do proteccionismo, o que não impede que no parlamento consintam, tacita ou expressamente, na aggravação da nefasta politica tributaria que adoptámos.

Um exame mesmo superficial da orientação seguida pelo governo brasileiro, no problema da tributação, torna evidente que estamos contrariando as naturaes tendencias do paiz, no que diz respeito ao seu desenvolvimento economico. E' hoje um truismo dizer-se que o "Brasil é um paiz essencialmente agricola"; que a fatalidade geologica e o determinismo economico nos levam a dirigir a nossa actividade no sentido das explorações agricolas e pastoris. De facto, são as industrias do campo que fornecem trabalho á maioria dos nossos patricios; são os homens que cultivam a terra que não só alimentam a custosa machina administrativa nacional, mas tambem permittem todas as extravagancias das classes exploradoras. Não terá essa impressão, porém, quem quer que analyse a administração publica. Em vez de encaminhar intelligentemente os esforços de todos para o aproveitamento maximo de sua actividade, os administradores agem como se devessem difficultar por todos os meios a livre expansão do trabalho collectivo. Em logar de incentivar a vida rural, preparando technicamente o homem para retirar da terra o maior rendimento possivel, assegurando, ao mesmo tempo, por um plano methodico, a circulação dos productos do seu esforço, o que vemos é constituir-se o poder publico em contrariador systematico das forças naturaes do paiz, desviando-as, por meios artificiaes, da senda a que as condições do meio as arrastariam fatalmente.

Começa o arrocho pela acção dos Estados que, com os impostos de exportação, collocam o agricultor em situação de inferioridade no mercado universal, onde seus productos chegam fortemente gravados. Estados ha em que esses direitos de saida attingem a mais de 10 °|°, quota essa que sae integralmente dos lucros dos productores.

Depois de assim diminuir o valor do producto da labuta dos homens do campo, o Estado, como por ironia, ainda fala em protecção á agricultura, como se fosse possivel compensar, por medidas proteccionistas, tão extenuante sangria. Socio que sem esforço reserva para si a maior percentagem dos lucros, o Estado com a sua protecção, se assemelha em tudo ao dono de escravo que, depois de retirar da sua victima o maior rendimento de trabalho, ainda lhe exigia gratidão por assegurar-lhe a precaria subsistencia indispensavel á sua exploração ininterrupta.

Mais prejudicial ainda á expansão agricola é o proteccionismo industrial. Que significa proteger industrias em um meio não preparado para a vida fabril? Sabido como é que a producção de um povo não póde exceder os limites que lhe são traçados pelo capital e pelo braço existentes, é claro que se, artificialmente, por meio do sôro alfandegario, desviamos aquelles factores de producção para a exploração industrial, a agricultura perderá em intensidade, na proporção do desvio verificado.

Cada fabrica que se abre sob a protecção das altas tarifas provoca um decrescimo na producção dos campos.

Como em todas as manifestações da vida publica brasileira, na politica proteccionista que adoptámos, fomos suggestionados pelos exemplos que nos vêm de fóra. Foi nos Estados Unidos, na sua colossal organização industrial, que encontrámos argumentos para impôr á nação os monstruosos impostos actuaes.

Fingindo ignorar que, na America do Norte, pela existencia dos elementos necessarios para o fomento das industrias, essas não podiam deixar de apresentar o assombroso desenvolvimento actual, qualquer que fosse a acção do governo da Casa Branca, os nossos homens publicos esquecem que ali mesmo o regimen das altas tarifas se acha completamente desmoralizado no conceito geral, não só em virtude da carestia de vida que provocou, mas egualmente por ter facilitado a creação dos formidaveis *trusts* que ankylozam a vida nacional. A continuação do proteccionismo na America é hoje consequencia do instincto de conservação dos monopolizadores.

Não chegámos ainda á situação dos Estados Unidos, mas para lá marchamos. O insuccesso das tentativas feitas no parlamento nacional para oppôr um paradeiro ao augmento immoderado das tarifas, que annualmente se verifica, já é um symptoma alarmante da força de que dispõem os elementos da industria.

A politica proteccionista, uma vez iniciada, offerece, pela somma de interesses pessoaes a ella ligados, uma resistencia quasi invencivel. Polvos insaciaveis, os industriaes, alimentados ao calor carinhoso das altas tarifas, todos os annos, sob pretextos varios, exigem novos augmentos de impostos, invariavelmente acompanhados de elevação proporcional nos preços dos productos.

Quando pela primeira vez, batem ás portas do poder legislativo, argumentam sempre que a protecção será temporaria, que durará apenas o tempo indispensavel para a conquista do mercado nacional, mas o que se vê na pratica, tanto aqui como nos Estados Unidos, é que essa promessa não se realiza nunca.

Se na America do Norte se chega a affirmar, como o fez o proteccionista professor Thompson, da Universidade da Pensylvania, que "para acclimatar por completo uma nova industria de maneira a que baste á producção nacional, é preciso um periodo de duas gerações", não será exaggero assegurar que no Brasil muito maior será o numero de gerações sacrificadas por amor ás industrias ficticias.

Em parte alguma do mundo civilizado foi levado a tão grande exaggero, como entre nós, o regimen proteccionista; em recanto algum do globo ha contra elle tantas e tão fortes razões. Ha dezenas de annos que se pratica o systema e até agora seu unico effeito tem sido enriquecer meia duzia de individuos á custa da grande maioria da população. Apezar da rigorosa therapeutica proteccionista, ainda não temos uma só industria nacional que possa competir com a sua similar estrangeira. Todos os productos brasileiros continuam a ser vendidos por preços exorbitantes, impostos ao povo com o fito unico de proteger individuos privilegiados, assim transformados em filhos predilectos da patria, madrasta para todo o resto da população.

Convertidos em millionarios da noite para o dia, em virtude da situação excepcional em que os collocam os impostos prohibitivos, os industriaes se vão tornando no Brasil, tal como aconteceu nos Estados Unidos, os verdadeiros directores da politica nacional, onde a sua acção já se faz sentir de maneiras varias.

Se cada brasileiro, todos os dias, ao adquirir as commodidades mais indispensaveis á sua vida, reflectisse sobre os motivos por que os preços são tão elevados, a nação já teria comprehendido que não ha vantagens que justifiquem sacrificio tão forte. Infelizmente, porém, essa faculdade de pensar não é tão frequente nos homens, como parece. A maioria não raciocina sobre os negocios publicos e quando o faz é para ficar de braços cruzados ou para fazer protestos platonicos que a ninguem impressionam.

A politica do *laissez aller*, da confiança no factor tempo para solução dos nossos problemas mais vitaes, vae transformando o povo brasileiro em um rebanho de Panurgio, sem iniciativa nem capacidade de reacção, á mercê do primeiro audacioso que lhe queira orientar os movimentos.

Só assim se comprehende que não tenha surgido até agora uma campanha séria contra um estado de coisas altamente offensivo aos interesses da collectividade no presente e comprommettedor dos seus destinos.

Prejudicial á agricultura porque desvia os braços e o capital dos campos para as cidades, prejudicial á população inteira porque torna a vida insupportavelmente cara, prejudicial ao commercio honesto porque favorece o contrabando, sua consequencia inevitavel, prejudicial ao fisco, constantemente lesado pelo connubio immoral do contribuinte com o funccionario publico, prejudicial á moralidade politica e administrativa por arvorar o suborno em arma de convicção, prejudicial ao futuro economico do paiz pela artificialidade que imprime á actividade collectiva, desviada da sua verdadeira rota, prejudicial á ordem, á estabilidade social porque crêa um problema operario de difficil solução, o proteccionismo só offerece reaes vantagens para os directores de industriaes e os que servem aos seus fins.

E' logico, é admissivel que o paiz inteiro, que gerações successivas sacrifiquem o seu bem-estar, vejam reduzidas á situação mais precaria as suas condições materiaes, por amor a interesses de uma minoria tão insignificante que póde ser conhecida até pelos seus nomes?

O sr. Washington Luis, presidente do Estado de São Paulo, chegou hontem ao palacio do Cattete, ás 3 horas da tarde, entretendo-se em conferencia com o presidente da Republica até depois das 6 horas.

O presidente do Estado vizinho jantou com o presidente da Republica, retirando-se do Cattete, em companhia do ministro da Fazenda, ás 8 horas, para assistir ao espectaculo de gala no Municipal, a realizar-se em homenagem a s. ex.

Pela leitura da imprensa em geral, sem excepção, tem-se a impressão de que a carestia da vida é um caso exclusivo a esta capital. Tal impressão, porém, é falsa. A carestia da vida, com toda sua série de difficuldades, não é um problema local, ou da orla do paiz, mas do interior. Póde ser, e é verdade, que certos generos de primeira necessidade sejam mais em conta e accessiveis á população em geral no interior do paiz. Em compensação, porém, os productos manufacturados, imprescindiveis, e outros generos estão pela hora da morte, pelo duplo do preço e mais, por que são adquiridos em centros como esta cidade. Haja vista os tecidos, o kerozene, a louça, etc., etc. Assim, estamos em presença de um phenomeno geral, com todos os caracteristicos alarmantes, por isso que ataca a vida na sua base. Nesse sentido, tem sido chamada a nossa attenção de diversos e differentes pontos do interior. Deante disso, defrontamos uma situação que não póde ser resolvida por medidas parciaes e isoladas, mas por uma acção de conjunto — um plano systematizado.

MATROZON

Anti-septico perfumado. Remedio para as doenças das senhoras e hygiene intima. Indispensavel em todo lar. Vende-se nas drogarias: Legey, Pacheco, Baptista, Rodolpho Hess & C. e Victor Riffier & C. (3761)

OCULOS PINCE-NEZ COM CRYSTAES ZEISS de Superior Qualidade APPARELHOS KODAK
LUTZ, FERRANDO CIA. LTDA.
40 GONÇALVES DIAS 40 (1262)

Vão-se as macrobias de Porto Alegre

(Do correspondente)

Porto Alegre, 27 — Contando 106 annos de edade, falleceu aqui Julia Verissimo da Silva, natural deste Estado, viuva e branca. Com esta é a terceira macrobia que morre nesta capital, esta semana, com mais de 100 annos.

COMME IL FAUT cigarros de luxo, tabaco turco legitimo. — LOPES SA' & C. — Rua Santo Antonio, 5 e 9. (2779)

O MUNDO POLITICO

Discurso do senador Irineu

Ante-hontem, por estar doente; hontem, por não ter havido sessão no Senado, o sr. Irineu Machado não póde pronunciar o seu discurso sobre a questão que, no momento, interessa aos empregados no commercio.

Fal-o-á na primeira opportunidade, hoje mesmo, se o Senado funccionar.

A temporada do Municipal

DIONYSIA, de Dumas Filho

A platéa do Municipal ouviu hontem, com especial agrado, a velha peça dramatica de Dumas, levada á scena pela companhia de Maria Melato.

O espectaculo de hontem, pelo seu magnifico desempenho, seria bastante para demonstrar a uma platéa a homogeneidade de uma companhia dramatica. Veiu confirmar o juizo já feito do conjunto que hoje se despede. Poucas vezes tem pisado o palco do Municipal um elenco tão completo como esse. Da pequena série de espectaculos que aqui realizou a companhia Melato, guardará, por certo, o nosso publico, uma inapagavel recordação.

Maria Melato foi uma Dionysia inconfundivel. Dominou a platéa durante toda a scena grandiosa do terceiro acto, em que confessa a sua desgraça a Andréa de Bardannes, arrancando da sala lagrimas de sincera emoção.

Na descripção da vida e morte do seu filho, abandonado pelo pae infame e delictuoso, foi simplesmente inexcedivel.

Ernesto Sabbatini venceu todas as difficuldades do seu papel com segurança. O seu fino temperamento artistico enquadrou-se perfeitamente no personagem do conde Andréa.

Sylvio Rizzi, como sempre, foi um Brissot excellente. E' um artista digno de admiração. Os demais personagens estiveram o cargo de Giulietta De Riso, Luciana Tosi, Rizzotto e Ninchi, que contribuiram efficazmente para o perfeito desempenho que teve a peça. Não podemos terminar a nossa rapida analyse, sem dizer que Augusto Marcacci foi um Thavenin irreprehensivel e digno de registro. — O. T.

Preciosa Exposição de caixas pintadas á mão, para flores naturaes. Grande luxo.

"A Flor de Liz" é a casa de flores naturaes que possue o mais rico sortimento. E' o melhor presente e o mais significativo; exprime amizade, affecto e respeito. Rosas Fausto Cardoso, Rei Alberto e Paul Néron. Violetas, cravos, palmas hollandezas. Fazem-se corôas para enterros, somente com flores naturaes. 9, rua Rodrigo Silva quasi esq. Assembléa. Grandes ornamentações. (R. 25721)

Eleições na Junta Commercial de Bello Horizonte

(Do correspondente)

Bello-Horizonte, 27 — Apresentaram sua candidatura á Junta Commercial os srs. Sebastião Augusto de Lima, Jorge Davis e João Cunha, todos nomes conhecidos e conceituados do nosso alto commercio.

Na Exposição

A exhibição, no pavilhão americano, de um film sobre o algodão

A Superintendencia do Serviço do Algodão fará passar amanhã, sexta-feira, ás 8 horas da noite, no Cinema do Pavilhão Americano para tal fim cedido pelo sr. David Collier, commissario geral dos Estados Unidos, um film por ella organizado e constando do seguinte: uma rapida introducção, com addos estatisticos das diversas operações mecanicas empregadas na cultura racional do algodoeiro, nos seus campos de cooperação e Estações Experimentaes; beneficiamento conveniente do algodão nas usinas modernas do nordeste fiscalizadas pelo Serviço e diversos meios de transporte do algodão nos Estados do Norte do Brasil, apresentando alguns aspectos das grandes feiras do interior da Parahyba.

Trata-se de um film interessante para quem se dedica á cultura e industria do algodão, tendo a Superintendencia do Serviço do Algodão distribuido convites ás pessoas curiosas do assumpto e podendo assistir á sua passagem, quem o desejar.

Notas do pavilhão norte-americano

Os programmas dos cinemas para hoje, á tarde e á noite, estão organizados de modo a fazer as delicias dos seus frequentadores. Alguns dramas, comedias e films instructivos da Universal, da Fox e outras fabricas conhecidas foram escolhidos muito de proposito para esses ultimos dias de funccionamento dos cinemas americanos na Exposição.

Mais um presente na lista dos mimos que o coronel Collier offerecerá aos deputados e senadores na noite do Smoker do Congresso: uma gorda manta de carne, a metade de um bol, dada pelo sr. J. J. Tippet da Brasilian Meat Cº. O coronel Collier ficou tão satisfeito com essa lembrança que está disposto a almoçar no dia seguinte, com o felizardo que ganhar o presente da Brasilian Meat.

A noite dedicada á Associação Christã dos Moços decorreu com todo o brilhantismo. Os rapazes fizeram gymnastica e acrobacias com muita habilidade agradando plenamente á numerosa assistencia.

Sociedade Brasileira de Chimica

Serão exhibidas, hoje, quinta-feira, ás 8 horas da noite, no Pavilhão Americano, em sessão especial offerecida a esta sociedade pelo coronel Collier, fitas de interesse scientifico e industrial.

A' sessão, que será publica, assistirão não só os membros da Sociedade, bem como os industriaes e todos os que se interessam por tão importantes assumptos. As fitas são: "O petroleo", "O carvão", "O amianto".

Floriano Peixoto

O Gremio Nacional Beneficente Floriano Peixoto commemorará amanhã o 28º anniversario do passamento do seu patrono — o marechal Floriano Peixoto. Os festejos da commemoração obedecerão ao seguinte programa:

Toque da alvorada junto ao monumento do inclyto marechal, por um corpo de clarins e tambores da policia militar.

A's 9 horas, partida de uma commissão do Gremio e de republicanos, precedida de uma banda militar, em direcção á Escola Floriano Peixoto, na praça Argentina, afim de assistir á commemoração feita por essa escola ao seu inesquecivel patrono.

Para isto estará á disposição dos socios do Gremio e florianistas um comboio especial, que partirá do largo de S. Francisco de Paula. De volta, na praça Floriano Peixoto, falará o tenente Waltrude Saint-Clair de Castro, seguindo logo depois a directoria, os socios e convidados em visita ao sarcophago do grande brasileiro, no cemiterio de S. João Baptista, onde falará o dr. Mauricio de Lacerda.

A's 8 horas, na séde do Club Militar, cedida por sua directoria, se realizará a sessão solenne, sendo orador official o dr. Goulart de Andrade.

Para todas essas manifestações de civismo, em torno da memoria do maior dos brasileiros, o Gremio, não tendo feito convites especiaes, aguarda a presença das corporações civis e militares e demais pessoas que a ellas se queiram associar.

O Gremio continua hoje em sessão permanente, á rua General Camara n. 236, para receber adhesões.

ULTIMAS INFORMAÇÕES

O ponto de vista turco na questão das dividas

Londres, 27 (A. P.) — O correspondente da Agencia Reuter em Constantinopla annuncia que de Angora foram mandadas instrucções a Ismet Pachá, em Lausanne, para que insista sobre o ponto de vista turco na questão das dividas. Os jornaes affirmam que Ismet teve ordem de abandonar Lausanne, se não conseguir uma solução fvoravel ás exigencias turcas.

Os incidentes de hontem na Camara dos Communs

Londres, 27 — Quatro representantes escossezes no Parlamento, os srs. Maxton, Wheatley, Stephen e Buchanan, foram suspensos da Camara dos Communs, esta noite, depois de uma scena de tumulto por elles provocaria quando se discutiam os orçamentos escossezes.

Nessa occasião elles condemnaram a reducção proposta dos creditos para a protecção das creanças.

Ainda o attentado de que foi victima o sr. Patchitch

Belgrado, 27 (A. P.) — O primeiro ministro Patchitch foi victima de um attentado, ficando ligeiramente ferido na mão esquerda, quando, ao entrar em seu automovel, foi alvejado por um individuo escondido no fundo de um auto-caminhão. O assaltante, que foi preso, pertence a uma familia servia de Budapest e disse que agira por motivos de ordem pessoal.

O augmento das forças aereas britannicas

Londres, 27 (A. P.) — Na Conferencia Trabalhista, foi levantado pelo sr. Lansbury, membro do Parlamento, o primeiro grito de opposição á proposta governamental de augmento das forças aéreas britannicas. O representante trabalhista na Camara dos Communs, por essa occasião, annunciou que ia apresentar uma moção traçando a attitude que deveriam adoptar os trabalhistas, visto como o proposto augmento de forças aéreas em compitção com a França significa o prefacio de uma nova éra de guerras e a isto o partido trabalhista deve oppôr toda a resistencia posivel, pois é um crime contra a humanidade o promover-se uma luta armamentista apenas cinco annos passados do termo da grande guerra.

Concentração de tropas russas na fronteira afghan

Londres, 27 (H.) — Despachos de Simla assignalam a concetração de tropas russas na fronteira afghan contra Bokhara.

Pela expansão commercial na guerra

Athenas, 27 (H.) — Um decreto do Governo, hoje publicado, institue bolsas de commercio em todas as cidades gregas de mais de 50.000 habitantes.

A Hollanda e a navegação do Rheno

Haya, 27 (H.) — Foi approvada a adhesão da Hollanda ao Tratado de Versalhes relativamente á navegação do Rheno.

O sr. Pachitsh foi victima de um attentado

Belgrado, 27 (H.) — O presidente do Conselho, sr. Pachith, foi hoje atacado por um desconhecido, que contra elle disparou alguns tiros de revólver.

O chefe do governo saiu illeso.

Uma nova grande revista vae apparecer em Paris

Paris, 27 (H.) — Annuncia-se que está fixado nas ruas linhas geraes o programma de uma grande revista mensal que vae ser editada pelo Bureau da Imprensa Latina com o titulo de "La Vie Latine". A nova revista, cujo primeiro numero deve apparecer em outubro, dedicará um aparte importante á resenha e commentario de todos os grandes jornaes da America do Sul.

Os crimes commettidos pelos bandidos chinezes

Shanghai, 27 (H.) — A correspondenciados padres das missões estrangeiras aqui recebida hoje faz minuciosa descripção dos crimes commettidos pelos bandidos chinezes. Conta-se entre outros o caso de um italiano de nome Malotto, que os padres encontraram em estado miseravel, descalso e coberto de farrapos. Os bandidos que o capturaram em 17 de junho faziam para libertação dos prisioneiros novas exigencias entre as quaes o pagamento de certa quantia em dinheiro a titulo de engajamento do exercito.

O novo governador de Barcelona

Madrid, 27 (H.) — Foi nomeado governador de Barcelona o sr. Portella, que já ha tempos exerceu o mesmo cargo.

A prorogação orçamentaria em França

Paris, 27 (H.) — O presidente do Conselho expoz hoje á commissão de finanças da Camara as razões que levaram o governo a pedir a applicação em 1924 do orçamento de 1923. O chefe do governo mostrou a necessidade de votar excepcionalmente, dadas as circumstancias actuaes o orçamento biennal e declarou que faria dessa votação um caso de confiança. Estava prompto a apresentar o projecto da abertura do setimo credito para que a Camara resolva antes das ferias.

A' conferencia internacional radiotelegraphica

Nova York 27 (H.) — O presidente da Radio America sr. Harbord, embarcou hoje para a Europa a bordo do paquete "Paris". O sr. Harbord declarou aos representantes da imprensa que a Conferencia Internacional Radiotelegraphica que ha de reunir-se em Londres no dia 5 de julho proximo, vae examinar o projecto de estabelecimento de communicações radiotelegraphicas entre os Estados Unidos, França, Inglaterra, Allemanha e paizes da America do Sul.

Foram salvos alguns tripulantes do "Trevassa"

Cardiff, 27 (H.) — Os armadores do vapor "Trevassa", sossobrado no dia 6 do corrente a 1.200 milhas da costa australiana, annunciam que foram salvos 18 tripulantes.

O governo de Angora cassa uma concessão

Constantinopla, 27 (H.) — O governo de Angorá cassou a concessão ao syndicato Chester por não terem sido cumpridas, no prazo estipulado, as clausulas referentes ao fornecimento de machinas agricolas.

Um importante julgamento na Alta Côrte de Leipzig

Berlim, 27 — A Alta Côrte de Leipzig está julgando neste momento sete individuos accusados de terem divulgado segredos relativos á defesa militar.

Annuncia-se de outra parte que a policia de Berlim effectuou duas novas prisões de pessoas suspeitas de cumplicidade no assassinato de um membro da Associação Rossbach.

Julio Dantas

A HOMENAGEM DE HOJE NO GABINETE PORTUGUEZ DE LEITURA

Realiza-se hoje a conferencia literaria, em homenagem a Julio Dantas, que o dr. Eurico de Góes levará a effeito no salão da bibliotheca do Gabinete Portuguez.

Para a sessão solenne do Gabinete, que deverá ser presidida pelo embaixador de Portugal, foram convidados o presidente da Republica, os ministros de Estado e o presidente de S. Paulo.

SOBRETUDOS de casemiras inglezas. Ultimos modelos n'A TORRE EIFFEL Ouvidor, 97 e 99 (15681)

Galactol - Em tubos e comprimidos
FERMENTO LACTICO BULGARO
Instituto Brasileiro de Microbiologia
Rua Oito de Dezembro 123 — Tel. Villa 4348 — Rio de Janeiro
Director: professor Rocha Lima. Conselho technico: drs. Arthur Moses, Henrique de Aragão e Parreiras Horta.
Resultado comprovado nas diarrhéas e enterites da creança e do adulto, gotta, dyspepsias, constipações do ventre e urticaria. (15658)

Conselho Municipal

Um projecto sobre o augmento dos vencimentos do funccionalismo municipal

A sessão foi aberta com a presença de 16 intendentes. A acta dos trabalhos do dia anterior foi approvada sem debates. O expediente careceu de importancia.

O sr. Alberto Beamount apresentou os seguintes projectos:

"Projecto n. 30 — Considerando que a situação afflictiva dos funccionarios municipaes impõe uma medida immediata por parte do legislativo municipal;

Considerando que nesse sentido, mister se faz uma união de vistas entre os interesses justos e respeitaveis dos servidores da Municipalidade e os sagrados compromissos da Prefeitura, hoje a braços com serias difficuldades;

Considerando ainda, que o funccionalismo municipal, até hoje nenhum augmento percebeu, offereço á consideração do Conselho, o seguinte projecto de lei:

O Conselho Municipal resolve:

Art. 1º — Ficam elevados de 40 °|° os vencimentos de todos os funccionarios, mensalistas, diaristas e operarios da Municipalidade, fixados na lei orçamentaria do anno de 1920.

Art. 2º — As actuaes gratificações addicionaes percebidas pelos funccionarios municipaes serão incorporadas aos respectivos vencimentos.

Art. 3º — As gratificações addicionaes de que trata o art. 2º deste projecto serão completadas com mais 10, 15, 20, 25, e 30 °|° até perfazer os quarenta por cento de augmento de accordo com o art. 1º desta lei.

Art. 4º — Para os cargos creados depois do anno de 1920, o augmento será regulado de accordo com os vencimentos que ora percebem os respectivos funccionarios.

Art. 5º — Ficará extincto o decreto 2.732, de 8 de outubro de 1922, que instituiu o augmento denominado "Tabella Lyra".

Art. 6º — Fica o prefeito autorisado a fazer uma emissão de apolices para o pagamento dos vencimentos atrasados, constantes do decreto numero 2.732, de 8 de outubro de 1922, podendo resgatal-a em tres prestações, e abrir os creditos necessarios para pagamento do augmento constante do art. 1º desta lei.

Art. 7º — Revogam-se as disposições em contrario".

"Art. 1º — As plantas apresentadas á Directoria Geral de Obras e Viação para a construcção de predios, serão consideradas approvadas, se no prazo de cinco dias, contados da sua apresentação, não houver exigencia, do engenheiro do districto, onde tiver de ser construido o predio; paragrapho 1º — Havendo exigencia, ou modificações a serem feitas nas plantas apresentadas, o engenheiro do districto deverá fazel-o de uma só vez; paragrapho 2º — Os constructores poderão armar barracão para guarda dos materiaes, abrir as cavas dos alicerces e construil-os até o nivel da superficie do terreno logo após a entrada do requerimento na circumscripção de obras do respectivo districto.

Art. 2º — O prazo da licença para a construcção de qualquer obra começará a decorrer desde o dia da entrada do requerimento e das plantas no respectivo districto.

Art. 3º — Revogam-se as disposições em contrario."

Passando-se á materia em discussão, foi approvado, em primeira discussão, o projecto n. 27, que autoriza o prefeito a contratar, mediante as condições que estabelece, com Renato Barroso e Alfredo Lopes da Costa Moreira ou empresa que organizarem, a abertura de uma avenida ligando o bairro de Copacabana ao centro commercial.

A seguir, foi approvado em terceiro turno o projecto n. 18, revogando os paragraphos 4º, 5º e 6º do art. do decreto legislativo n. 2.805, de 4 de janeiro ultimo (Pagamento do imposto territorial na primeira e segunda subzonas, da zona urbana do Districto Federal).

COBERTORES Francezes, brancos e cores lisas. N'A TORRE EIFFEL. Ouvidor 97 e 99. (15663)

NO MUNDO OFFICIAL

CATTETE

O presidente da Republica assignou hontem os seguintes decretos na pasta da Fazenda: declarando sem effeito o decreto de 14 de novembro, do anno passado, pelo qual foi nomeado 2º chimico do Laboratorio de Analyses da Alfandega de Manáos, o dr. Flavio de Rezende Bahia, visto não ter acceito a mesma nomeação; e aposentando o conferente do papel-moeda, da Caixa de Amortização, Gustavo de Mello Alvim.

— O dr. Afranio Peixoto e d. Margarida Lopes de Almeida foram hontem ao palacio do Cattete convidar o presidente da Republica para o sarão de poesia brasileira a realizar-se sabbado proximo, ás 8 1/2 da noite, no Theatro Municipal, em honra de Julio Dantas.

— Conferenciaram hontem com o presidente da Republica os ministros da Agricultura e da Marinha.

— Com o presidente da Republica conferenciaram, hontem, á tarde, os srs. Assis Brasil e Antunes Maciel.

FAZENDA

O director geral do Thesouro Nacional expediu hontem a seguinte circular:

"Em additamento á circular desta directoria n. 3, de 11 do corrente, recommendo aos chefes das repartições subordinadas ao Thesouro, nos Estados, que, sempre que solicitarem autorização para requisitar passagens para qualquer empregado e pessoas de familia, não se limitem a dizer qual a importancia total da despesa, para os effeitos do empenho prévio, mas declarem tambem qual o numero dessas pessoas, o gráo de parentesco com o empregado e outros esclarecimentos necessarios para se poder verificar desde logo se o pedido guarda conformidade com o art. 14 do regulamento annexo do decreto n. 9.283, de 30 de dezembro de 1911, e 380 do actual Codigo de Contabilidade."

— Foram remettidos ao Tribunal de Contas, para os devidos fins, os documentos comprobatorios da applicação dada ao supprimento de 61:913$207, recebida para pagamento do pessoal da Inspectoria de Investigação e Segurança Publica, referente ao mez de abril ultimo.

— Por haver solicitado aposentadoria, deverá comparecer no dia 30 do corrente, á inspecção de saude, o 1º escripturario da Recebedoria do Districto Federal João Virgilio de Carvalho.

— Em resposta ao telegramma do delegado fiscal em Santa Catharina, referente á ajuda de custo pretendida pelo 3º escripturario da Inspectoria de Seguros, Gemininano Galvão, declarou que, tratando-se de assumpto que depende de resolução do Ministerio da Viação, não cabe ao Thesouro providenciar a respeito.

— O director da Receita Publica remetteu ao da Casa da Moeda 26 folhas com 200 sellos rectangulares especiaes para phosphoros, da taxa de 30 réis, apprehendidos na Collectoria Fiscal de Rio Bonito, Estado do Rio, pelo ex-inspector de collectorias Souza Carvalho, afim de que sejam reunidos ao stock daquella repartição, visto como o collector respectivo já se creditou pela importancia correspondente dos referidos sellos.

— O ministro resolveu que o fiscal do sello adhesivo em Macahé, Enrico Vaz, passe a servir na Recebedoria do Districto Federal, afim de auxiliar o preparo de livros para as cintas assignadas, sem prejuizo de suas funcções.

— O director da Receita pediu ao inspector da Alfandega desta capital informações, com urgencia, sobre o andamento do recurso de Estanisláo Ventura, remettido áquella Alfandega pela Mesa de Rendas de Macahé.

— O ministro, tendo presente o processo em que o collector federal de Nova Friburgo, recorre *ex-officio* do acto pelo qual julgou improcedente o auto instaurado contra a General Electric (S. A.) por infracção do regulamento do imposto de consumo declarou que não é caso de recurso *ex-officio*, uma vez que o pronunciamento do seu Ministerio importaria na suppressão do julgamento da 1ª entrancia.

— O ministro, tendo presente o processo tratando de irregularidades verificadas na confecção de facturas consulares, resolveu, que o disposto no art. 1º do regulamento annexo ao decreto n. 14.039, de 29 de janeiro de 1920, não póde ser interpretado isoladamente e sim em combinação com o paragrapho 4º do art. 8º do mesmo decreto, pelo que á cada conhecimento de carga corresponderá no minimo a uma factura consular.

AGRICULTURA

Foi declarado ao director da Estação Geral de Experimentação de Campos que o ministro concorda com a execução dos trabalhos graphicos da Estação, pela Escola de Aprendizes Artifices, daquella cidade, dependendo, entretanto, a execução do trabalho das instrucções que terá de ser expedidas regulando a admissão de operarios para se incumbir de serviços dessa natureza e o modo mais pratico de se effectuar o respectivo pagamento.

— Por portaria do ministro, foi creada uma Estação de Monta no nucleo Colonial Inconfidentes, no municipio de Ouro Fino, Estado de Minas.

— O ministro consultou o governo do Estado de Santa Catharina, sobre a possibilidade da concessão de terras e de quaesquer outros auxilios para a localização de immigrantes, afim de poder responder a um projecto apresentado á nossa embaixada em Roma, pelo secretario do Partido Popular Italiano e relativo á fundação de um nucleo colonial de 50 familias, naquelle Estado.

— Por portaria do ministro foi exonerado, a bem do serviço publico, Manoel Ribeiro Nunes do cargo de auxiliar de primeira classe da Inspecção de Feiras e Mercados de animaes vivos, do Serviço de Industria Pastoril, em S. Sebastião do Paraizo, no Estado de Minas.

— Pelo ministro foi designado o agronomo Felisberto Camargo, assistente do Laboratorio do Instituto Biologico de Defeza Agricola, para em commissão inspeccionar os laranjaes na Bahia, indicando os meios de combater as pragas e doenças que os perseguem.

— Por portaria do ministro foram concedidas licenças de 90 dias ao escrevente de Inspectoria Agricola, Pedro Paes Leme; de 120 dias ao observador do Serviço Meteriologico, Felinto Augusto de Souza; de 90 dias, ao auxiliar de 2ª classe da Industria Pastoril, Alarico de Sá Cavalcanti e de 60 dias ao distribuidor de plantas do Fomento Agricola, Ulysses Rocha.

— Por portaria de hontem o ministro nomeou o jardineiro agricultor, addido, do extincto Aprendizado Agricola de Guimarães, Joaquim Quintino de Assis, para exercer o cargo de porteiro-continuo da Estação Experimental de Cacáo de Goytacazes, no Estado do Espirito Santo.

— O ministro encaminhou ao senador Justo Chermont, relator do orçamento do seu Ministerio no Senado, afim de ser tomado na consideração que merecer, o memorial a s. ex. apresentado pelo director da Escola de Engenharia de Bello Horizonte, no qual o mesmo director demonstra a necessidade de se melhorarem as subvenções concedidas aos diversos cursos da Escola.

— Para exercer, interinamente, o cargo de contra-mestre da officina de marceneiro da Escola de Aprendizes do Estado do Maranhão, foi, por portaria de hontem, nomeado Raymundo Rosalino Nunes.

— O ministro mandou remetter aos governos dos Estados de São Paulo, Minas, Rio de Janeiro, Espirito Santo, Bahia e Paraná copia das informações prestadas pelo addido commercial á embaixada do Brasil em França, sobre o serviço de propaganda que o governo da Colombia está desenvolvendo em Paris.

VIAÇÃO

Por portarias de hontem, do ministro, foram exonerados dos cargos que exerciam, em commissão, na E. F. de Independencia a Piculhy, trecho de Morebo a Bananeiras, o engenheiro Achilles Egydio Regis, de engenheiro ajudante; Oswaldo Pompilio de Mello, de 2º escripturario e Barcencio Barbosa de Lucena, de escripturario-pagador.

— Estando o governo autorizado, pela vigente lei da Despesa a despender até 1.500:000$000, com a continuação da construcção da Estrada de ferro de penetração no Estado da Parahyba, de Alagôa Grande a Patos, e sendo conveniente proseguir na referida contrucção, o ministro consultou o presidente do Tribunal de Contas sobre se poderá ser legalmente aberto o credito especial de 750:000$000 para occorrer ás respectivas despesas.

— O ministro reiterou, hontem, ao presidente do Tribunal de Contas o pedido constante do aviso n. 226, de 26 de abril ultimo, relativamente á distribuição de creditos á thesouraria da Repartição Geral dos Telegraphos, para pagamento das despesas effectuadas nos districtos telegraphicos, cuja demora tem motivado a propositura de acções de despejo de predios onde estão installadas as estações telegraphicas nos Estados, por falta de pagamento dos respectivos alugueis, causando embaraços á administração publica.

— O ministro resolveu autorizar, por acto de hontem, o pagamento, arbitrado em 100$000, dos honorarios que cabem ao engenheiro Luiz Teixeira Bittencourt Sobrinho, por ter funccionado como perito por parte do governo federal na vistoria do chafariz da rua do Riachuelo, devendo ser a despesa classificada na subconsignação "Pessoal", da consignação n. VI, "reparações, conservação e reconstrucção de predios".

— Pelo ministro foi approvada a tomada de contas da Companhia Cessionaria das Docas do Porto da Bahia, referente ao 2º semestre de 1922.

— O ministro declarou ao inspector de Navegação, ter autorizado a inclusão do porto de Paranaguá, na escala da linha de Florianopolis-Rio, conforme requereu a Empresa de Navegação Hoepcke.

— O ministro mandou abrir concorrencia para a compra de carvão e ferro guzza, necessarios aos serviços da Estrada de Ferro Noroeste do Brasil.

— Por portaria de hontem, o ministro aprovou as tabellas de fretes e passagens apresentadas pela Companhia Nacional de Navegação Costeira.

— Pelo director geral do expediente foi solicitada, hontem, á directoria da Central, a devolução, urgente, do processo D. V. 3392-19, que, ha quasi dois annos foi enviado, com pedido de devolução, áquella directoria, para cumprimento de um despacho no mesmo exarado pelo então titular da pasta, não tendo sido, porém, restituido, até á presente data.

— Na Administração dos Correios do Estado do Rio de Janeiro, foi assignado, hontem, um contrato entre aquella administração e a firma J. G. Pereira & Comp., para fornecimento de material necessario á mesma, durante o corrente anno.

— O ministro indeferiu um requerimento em que a Sociedade Beneficente dos Servidores da União, pediu para os seus associados, funccionarios do Ministerio a seu cargo, os descontos em folhas de pagamentos das obrigações que assumiram com a requerente.

— O ministro declarou ao da Guerra, que o pedido do reservista do Exercito Manoel Neves Cavalcanti, de ser nomeado guarda-fios da Repartição Geral dos Telegraphos, no trecho de Ceará-Mirim á Macahyba, Estado do Rio Grande do Norte, não está nos casos de ser attendido, porquanto, de accordo com o regulamento daquella Repartição, os logares de guarda-fios são providos por trabalhadores que tenham, pelo menos, dois annos de pratica de serviço de construcção ou conservação de linhas e que saibam ler, escrever e fazer as quatro operações sobre inteiros.

— Foram concedidas as seguintes licenças:

Na E. F. Central do Brasil:

seis mezes, em prorogação, ao praticante de conferente Olympio Montez Junior; e

seis mezes, ao trabalhador de 2ª classe Estevão Maximino Ramos.

Na Directoria G. dos Correios:

um mez, em prorogação, á ajudante da agencia do Arsenal de Marinha Dulce da Costa.

— Foi encaminhado ao ministro da Fazenda o processo de aposentadoria de Antonio Carlos de Queiroz Facó, engenheiro-chefe de districto da Repartição Geral dos Telegraphos.

— O ministro autorizou a Directoria Geral dos Correios a considerar, como licenciado, por quatro mezes e dois dias, a contar de 1º de novembro do anno proximo findo, o então carteiro de 1ª classe da Administração do Amazonas, Robião de Assumpção Figueiras, com ordenado, para tratamento de saude, podendo as vantagens pecuniarias a que tinha direito ser abonadas aos seus herdeiros, legalmente habilitados.

— Foram mandadas averbar as declarações de familia de João Izidro de Magalhães Drummond, da Inspectoria de Obras Contra as Seccas, e de Francisco Barbosa Pinto, agente aposentado, da E. F. Central do Brasil.

— Foram expedidos os officios ns. 297 a 300, á Directoria da Despesa Publica do Thesouro Nacional, enviando os processos de montepio, e respectivos titulos de Etelvina da Costa Silva e outro, de Elminia Bittencourt Lima, de Elvira Freire Ferreira e outros e de Abigail Lopes de Freitas e outros.

— Requerimentos despachados:

Salvador Risse, pedindo cumprimento do despacho proferido pelo ex-ministro dr. Mello Franco, mandando que o requerente fosse admittido no serviço da E. F. Central do Brasil, como mestre gazista, da 4ª divisão. — De accordo com o parecer do sr. consultor juridico.

João Francisco da Rocha, pedindo licença. — Indeferido.

Heloisa Caribe da Rocha, pedindo licença. — Indeferido, em vista do laudo de inspecção de saude.

Heitor Ribeiro da Silva, pedindo licença. — Indeferido, em vista do laudo de inspecção de saude.

Antonio Camillo Junior, pedindo justificação de faltas dadas ao serviço, por motivo de molestia. — De accordo com o parecer do sr. director dos Correios.

Chateaubriand Carneiro Giraldes, thesoureiro da agencia postal de Bauru, pedindo ser nomeado para identico logar nos Correios de Uberaba. — Indeferido.

Carolina Dias Vianna, pedindo pensão de montepio. — Junte certidão do seu casamento com Francisco Corrêa Vianna e faça reconhecer a firma que subscreve uma das certidões exhibidas.

Josephina da Rocha Oliveira, fazendo analogo pedido. — Prove a inexistencia de ser invalido e mãe viuva do contribuinte.

Angelina Lemos dos Santos, pedindo pensão. — Junte certidões de nascimento de Celina e Maria; requeira a parte da pensão que a estas compete e prove que, além destas, não deixou o finado outras irmãs solteiras nem viuvas.

Ruth de Andrade, pedindo reversão. — Faça rectificar a certidão de casamento da viuva do funccionario, visto ter sido a mesma ahi por equivoco, considerada solteira.

MARINHA

Foram exonerados: o capitão de fragata Americo de Azevedo Marques, do cargo de commandante do scout "Rio Grande do Sul", e o capitão-tenente Francisco Pedro Rodrigues da Silva, de instructor da Escola de Officiaes Marinheiros a bordo do "Benjamin Constant".

— Foi nomeado o capitão-tenente Sosthenes Barbosa, para exercer o cargo de commandante do aviso fiscal de pesca "Espadarte".

— Foi exonerado o capitão de corveta Arthur Eliziario Barbosa, do cargo de immediato da Base da Defesa Minada dos Portos, sendo nomeado para encarregado de artilharia do navio-escola "Benjamin Constant".

— O ministro resolveu approvar e mandar executar as instrucções sobre cuidados e provas de agua de alimentação, funccionamento, cuidados e reparos dos respectivos apparelhos, organizadas sob a direcção da missão naval americana.

GUERRA

O major Antonio Menna Gonçalves foi nomeado chefe do serviço do Material Bellico no quartel-general da circumscripção de Matto-Grosso.

— Foi fixado em 20 o numero de alumnos que poderão frequentar no segundo semestre do corrente anno, o curso de pilotos da Escola Militar de Aviação.

— Foram nomeados: encarregado da secção do Material Bellico da 3ª região militar, o capitão reformado José Mendes Cunha e encarregado da secção de Munições da 8ª região, o 2º tenente reformado, Egydio Martins de Souza.

— O juiz federal da 2ª vara communicou haver concedido "habeas-corpus", em favor do sorteado Manoel Rodrigues, que hontem mesmo foi mandado excluir das fileiras do Exercito.

— O major João Torres Cruz passou a servir á disposição do commandante da 1ª região.

— O director de Saude baixou hontem a seguinte nota:

"Tendo sido reformado a pedido, por decreto de 21 do corrente, o coronel medico dr. Armando de Calazans, esta directoria não póde deixar de patentear o pezar pelo afastamento da vida activa do Exercito, de tão distincto collega, que poderia ainda por muito tempo exercer as suas funcções de medico e a sua competencia de militar.

O dr. Calazans alliava aos seus conhecimentos profissionaes a mais decidida vocação á carreira das armas; elle era, entre nós, um dos typos mais perfeitos e completos do medico militar.

Tendo iniciado a sua carreira no Exercito, como combatente, em cujo caracter prestou inestimaveis serviços no Paraná e em Canudos, foi depois de formado em medicina, incorporado ao Corpo de Saude, onde desempenhou as mais arduas e variadas commissões, revelando em todas ellas o seu espirito de administrador, a sua actividade e o seu grande amor ao trabalho.

O Corpo de Saude do Exercito despedindo-se de tão distincto camarada faz votos pela sua felicidade, desejando-lhe vida longa e bonançosa."

PREFEITURA

Despachou hontem com o prefeito o dr. Geremario Dantas, director de Fazenda, tendo o despacho se prolongado até ás 5 horas da tarde.

— O prefeito, em vista da exposição feita pelo director de Fazenda, que não se conformou com a classificação dada pelo lançador com relação aos negocios explorados no "Bar Carioca", designou hontem uma commissão, para apurar a exactidão do lançamento e opinar pela classificação que deverá ser feita ao mesmo estabelecimento. Essa commissão compõe-se do inspector de Fazenda, Woof Teixeira, do agente, Mario Cavalcante e do 2º official da Secretaria do gabinete, Alexandre Dias.

— De conformidade com a decisão do Senado, o prefeito, promulgou hontem a resolução do Conselho Municipal que manda equiparar aos vencimentos dos mestres geraes do Instituto Profissional João Alfredo e da Escola Profissional Souza Aguiar os vencimentos dos funccionarios de egual categoria da Directoria Geral de Obras e Viação.

— O prefeito abriu hontem o credito de 1:198$020, supplementar á verba II — Pessoal, da lei orçamentaria vigente, afim de occorrer no periodo de 26 de maio a 31 de dezembro do corrente anno, ao pagamento da differença de vencimentos do administrador do Matadouro de Santa Cruz, equiparado pelo decreto n. 2.809, de 26 de maio findo, ao funccionario de egual categoria do Entreposto de S. Diogo.

— Requerimentos despachados pelo prefeito:

Dr. Julio Vieira — Deferido.

Malvina Stella Epstein — Mantenha-se a intimação referente a 1922 e annulle-se a de 1923.

Arinda Kelly Sucupira de Araripe — Indeferido. Ausente do districto, sem ter sido devidamente licenciada, a requerente não póde valer-se do art. 18, porque para isso teria de submetter-se a exame, aqui, por parte da junta medica.

— Foram multados: Rocha Couto & Comp., estabelecidos á rua Conselheiro Saraiva n. 8; Mandarin o F. Rochette, encontrado á praça 15 de Novembro n. 3; Amadeu Castello Branco e Felippe Villalba, estabelecidos á rua Buenos Aires n. 182; Antonio de Almeida, estabelecido com barbearia á avenida Passos n. 90; Sociedade Immobiliaria de Credito, com séde á rua da Alfandega n. 137; Isaac Camara & Comp., estabelecidos á rua S. José n. 63; Jean Lallet com casa de chá no largo da Carioca n. 15; Carolino C. Victorio, com pensão á rua do Lavradio n. 54; Arou Jacob Gips Cheman, estabelecido com barbearia á rua S. Leopoldo n. 40; Antonio José Vieira, com botequim á rua S. Pedro n. 5; Carlos Alves de Oliveira, com botequim á rua general Pedra n. 201; A. Duarte, mercador de pão e balas á rua general Pedra n. 10; Dario Rodrigues Domingues, com botequim á rua Visconde de Itauna n. 415; Olympio da Silva Trindade, com quitanda á rua Santa Anna n. 52; Arthur Mafra, com pharmacia á rua S. Leopoldo n. 7; John H. Loumindes, encontrado á rua São Pedro n. 61; Euclydes de Freitas, morador á rua dos Artistas n. 41; Raul Carrazedo, morador á rua dos Artistas n. 23; Garcia C. Santos, com botequim no Boulevard 28 de Setembro n. 150; Luiz Lourenço, encontrado no Boulevard 28 de Setembro n. 311; Elias Massad, com armarinho á praça do Encantado n. 13; João Alves Avellada, com botequim á estrada da Pavuna s|n.; Cypriano José Alves, com botequim á rua S. Clara n. 207; e José Camacho & Comp., estabelecidos á rua Candido Benicio n. 434.

— Pagam-se hoje as folhas de vencimentos: da Escola Normal e mestras e contra-mestras de escolas primarias.

— Está sendo convidado a comparecer á Directoria de Instrucção, o sr. Henrique Meirelles Gaspary.

— Foram concedidas as seguintes licenças: de dois mezes, ás professoras adjuntas Alice de Lemos Dias Costa, Antonietta Duffles Teixeira de Andrade Pereira Ferreira e de 30 dias á adjunta Ottilia Back.

— Foram nomeados docentes das cadeiras de Hygiene e de Portuguez, da Escola Normal, respectivamente, dr. José Paranhos Fontenelle e João Siqueira Bezerra de Menezes.

— Actos do director de Instrucção:

designando a adjunta de 3ª classe Maria Edith Cavalcanti Guimarães, para servir na 2ª escola feminina nocturna do 4º districto, sem prejuizo do serviço diurno e a adjunta de 3ª Cleta Carrijo Lopes de Mendonça, para a 10ª mixta do 7º districto.

Requerimentos despachados:

Pelo director: — Elena Pinto — Sim e Anna de Figueiredo Alvares Pimenta Barata — Aguarde opportunidade.

Pelo secretario geral — Mercedes Domingues de Lima Ribeiro — Prove o que allega.

E. F. C. BRASIL

A estação Central forneceu hontem, por conta dos diversos Ministerios e outras repartições publicas, 134 passagens, na importancia total de ..... 1:162$300.

— A renda bruta da estrada, durante a ultima semana, attingiu á importancia de 2.360:088$612.

— O director por portaria de hontem, demittiu a bem do serviço da Estrada, o agente de 4ª classe, da estação de Jacarehy, Octavio Ferreira Barbosa. Esse funccionario foi autor de desfalques verificados naquella estação.

— Durante a semana de 18 a 23 do corrente, foram entregues ao trafego, devidamente reparados, 2 carros NA, 4-NL, 1-OT, 1-QL, 1-T, 1-V, 1-VA e 1-VM.

— Foi o seguinte, o resultado do concurso de praticantes de conferente, da Central do Brasil:

Dia 26 — Approvados: Waldemar C. da Silva Porto, Oscar Cardoso Nogueira, Olavo Leal Arnault, Pio Gomes de Souza e Paulo Moreira Alarcão.

Foi reprovado 1 candidato.

Dia 27 — Approvados: Raul Herminio de Andrade, Sebastião do Amaral Savaget, Reginaldo Ferreira da Costa, Raul Palmiere, Ranulpho Carlos Motta, Raul Borges Costa, Rubem José Ferreira e Saint-Clair da Silva Valente.

— O dr. Carvalho Araujo resolvendo o caso do prolongamento da Rêde Fluminense exarou o seguinte despacho:

"Considerando que o requerente, dr. Americo Lassance, tendo executado a construcção do prolongamento da Rêde Fluminense do Rio Preto á Santa Rita de Jacutinga, pelo contrato de fls. estabeleceu na clausula 1ª que o faria de conformidade com as condições geraes, tabellas de preços e especificações approvadas por portaria de 5-5-1908, para a execução de obras pelo systema de tarefas; e que estas condições, no art. 35, estabeleceu o modo pelo qual cabe ao tarefeiro, o assignar a medição final, o direito de appellar do que dellas discordar para a decisão do director da estrada; no art. 36, manda organizar a conta final "depois de resolvidas as reclamações que a respeito tiver apresentado" o tarefeiro; e, no art. 37, determinou que o tarefeiro conformar-se-á com as decisões do director, "obrigando-se a renunciar, os direitos que porventura lhe assista de appellar dessas decisões para qualquer outra autoridade"; — Considerando que, na medição final o dr. Lassance exarou a seguinte declaração: "Concordo com a presente folha de medição final. Resolvo porém os meus direitos na parte que se contem em requerimento que, nesta data, apresento ao exmo. sr. dr. director, de accordo com o que me faculta o art. 35 das condições geraes". Reclamando em requerimento: a) contra prejuizos decorrentes da demora nas medições; b) contra prejuizos decorrentes da especie em que se realizavam os pagamentos; c) o pagamento do transporte de materiaes pela Rêde Sul Mineira de Barra do Pirahy a Santa Rita de Jacutinga. — Considerando que este requerimento foi indeferido pelo então director, dr. Aguiar Moreira, e que nelle o dr. Lassance fez a seguinte declaração: "Concordo receber a importancia verificada na folha de medição final, de accordo com o despacho do exmo. sr. dr. director, na presente petição". Assim tendo recebido a referida importancia, entendo que o contrato teve execução completa com concordancia das partes, cessando para qualquer delles, direito a reclamação; Considerando que o dr. Americo Lassance, apezar da sua declaração formal de concordar com o indeferimento do director (no que confirmava o disposto no art. 37 das condições geraes, base do seu contrato), em petição de 24-8-1918, solicitava a nomeação de uma commissão para a revisão das classificações, sendo a dita petição indeferida em 2 de setembro do mesmo anno; Considerando que o mesmo senhor, em 9-10-18, appellou deste despacho para o exmo. sr. ministro da Viação, e, sem receber solução do seu pedido, em 6-2-1919 requereu ao director que lhe fossem pagas parcellas referentes: a caminhos de pedreira, transporte de pedra, e transporte de cimento, dizendo quanto a esta ultima parte: "O supplicante, conforme o facto, transportou cimento pela Rêde Mineira, etc., embora com proveito evidente para as obras em andamento, "não lhe coube o direito de reclamar o excesso de transporte, por não ter sido officialmente para isto autorizado", e logo a seguir pede que lhe seja pago um transporte de cimento, que é o mesmo, em 880 decametros contados de Barra do Pirahy; Considerando que esta petição, já não mais por direito da parte, e apenas por equidade, ficou resolvida com o despacho seguinte: "Organizem-se as folhas para o pagamento dos serviços de transporte e caminhos de pedreira "de conformidade com as informações das 1ª e 3ª sub-directorias, 19-6-1919, (a) G. Barbosa" e que as informações das sub-directorias eram no sentido de que a reclamação nenhuma procedencia tinha, quanto ao transporte da pedra; que os caminhos de pedreira poderiam ser pagos no valor total de 11:520$000 (onze contos quinhentos e vinte mil réis) e que do transporte de cimento poderia ser pago por equidade 50 % "de frete que effectivamente pagou" á Rêde Sul Mineira; Considerando que para "o frete effectivamente" pago, cujo valor sómente mais tarde foi calculado pelas tarifas em 1:300$000 (um conto e trezentos mil réis), para o transporte em 88 kilometros de Barra a Santa Rita, pela Rêde Sul Mineira, não podia prevalecer o preço reclamado pelo requerente, de 39:894$800, calculado pelo item 43 da tabella, para ser applicado em transportes em carroças e costas de burros, porquanto esta importancia foi o frete "effectivamente pago"; Considerando que "respeitado o despacho do director, dr. Gonçalves Barbosa", a importancia referente á reclamação seria de 11:520$000 x 50 % de 1:300$000 — 12:170$000 e não a de que, por má comprehensão foi pedido o credito, isto é, 11:520$000 x 39:894$800 — 51:414$800, o que determinou ser posta á disposição da estrada, quantia excessiva; Considerando que ao ser providenciado o pagamento, já na administração do dr. Assis Ribeiro, foi verificado o engano e reformado o despacho, no sentido de só autorizar o pagamento dos caminhos de pedreira, no valor de 11:520$100, e negar o do transporte de cimento, que seria de 650$000. Entendo que a estrada usou para com o requerente da maior benevolencia, reconhecendo por equidade uma parcella ommissa, pois o contrato já tivera cabal execução com o pagamento final, acceito sem restricções e portanto sem direito a reclamação. Assim sendo, indefiro o presente requerimento."

ALFANDEGA

Esta repartição arrecadou, hontem, a importancia de 310:909$430 de renda, sendo 162:881$220 em ouro e 148:028$216 em papel.

De 1 a 27 do corrente, foram arrecadados 6.301:792$138.

Em egual periodo do anno passado, foram arrecadados .... 6.064:189$075, sendo a differença para mais, no corrente exercicio, de 437:603$063.

— Conferindo a descarga do sal vindo pelo vapor "Goyaz", pertencente ao Lloyd Brasileiro, entrado a 13 do corrente, o agente fiscal do consumo, Saldanha da Gama, verificou um accrescimo de 119.489 kilos daquelle producto, além do manifestado, o que importa numa infracção.

Levado o caso ao conhecimento do inspector, este, officiou ao director presidente daquella empresa, pedindo providencias, afim de que o commandante do alludido vapor preste esclarecimentos a respeito.

— Por acto de hontem, foi nomeado continuo desta repartição o servente Aristides Serzedello.

POLICIA MILITAR

Serviço para hoje:

Superior de dia, capitão Ernesto Guimarães.

Official de dia ao quartel-general, 2º tenente Carvalho.

Medico de dia, capitão dr. Rezende.

Medico de promptidão, 2º tenente dr. Martin.

Pharmaceutico de dia, 1º tenente Aguiar.

Interno de dia, academico Adalcindor.

Dentista de dia, 2º tenente Sayão.

Auxiliar do official de dia ao quartel-general, sargento Eustaquio.

Ronda com o superior de dia, 1º tenente Ashton e 2º dito Oliveira.

Guarda da Moeda, 2º tenente Cunha.

Guarda do Thesouro, 2º tenente Pereira de Souza.

Promptidão no quartel-general, 2º tenente Gastão.

Promptidão no regimento de cavallaria, 2º tenente Felicissimo.

Promptidão no 4º batalhão, 1º tenente gr. Pessoa.

Musica de promptidão, a banda do 4º batalhão.

Piquete ao quartel-general, 2 corneteiros do 4º batalhão.

Ordens á assistencia do pessoal, 4 praças da companhia de metralhadoras.

Dia aos corpos: — No 1º batalhão, capitão Barrão; no 2º batalhão, capitão Coutinho; no 3º batalhão, 1º tenente Gardel; no 4º batalhão, 2º tenente Carvalho; no 5º batalhão, capitão Carneiro; no regimento de cavallaria, capitão Pereira de Mello; no corpo de serviços auxiliares, 2º tenente Mauricio.

Uniforme, 4º (kaki).

BOMBEIROS

Serviço para hoje:

Official de dia, 1º tenente Gonçalves.

Auxiliar, 1º tenente Mendonça.

1º soccorro, 1º tenente Narciso.

2º soccorro, 1º tenente Frederico.

2º promptidão, 1º sargento Athanasio.

Exposição, 2º tenente Danhemberg.

Manobras, 1º tenente Figueiras.

Ronda, 2º tenente Jeronymo.

Medico de dia, dr. Borelli.

Emergencia, capitão dr. Leão.

Dia á pharmacia, 2º tenente Heitor.

Folga o commandante da estação Maritima.

Uniforme, 6º.

Doenças do utero

curam-se com

A Saude da Mulher

"A Saude da Mulher" cura as flores brancas ou corrimentos que tantos desgostos dão ás senhoras e tanto lhes prejudicam a saude; cura as colicas uterinas, que são um martyrio nos periodos das regras; cura as hemorrhagias uterinas e evita a sua repetição; cura as suspensões, a falta e a escassez das regras; cura emfim, todos os incommodos do utero e dos ovarios.

(2600)

O 6º anniversario do Asylo Infantil N. S. de Pompéa

Terá logar amanhã, 29, ás 2 horas da tarde, em sua séde, á rua Zeferino n. 109, Meyer, a commemoração do 6º anniversario do Asylo Infantil N. S. de Pompéa que alimenta, educa e veste as filhas dos encarcerados.

Essa pia instituição obedece á direcção de sua fundadora, viuva almirante Foster Vidal e é mantida pelo Patronato de Menores, abrigando presentemente 23 meninas filhas de encarcerados. Não póde augmentar esse numero por serem parcos os seus recursos, pois muito concorrem para a sua manutenção as contribuições que lhes trazem muitas almas bem formadas.

E' publica essa festa e obedece ao seguinte programma, cujo inicio está marcado para ás 14 horas em ponto:

1ª parte — Hymno escolar pelas meninas asyladas; 2ª, Comedia, pelas asyladas Julieta, Isaura, Carmelia, Jacy, Penha, Thercilla e Judith; 3ª, Therezinha do Menino Jesus — quadro pela menina Laís; 4ª, cinco poesias pelas asyladas Guiomar, Hilda, Thercilla e Judith; 5ª, Manhã na roça — pelas asyladas Guiomar e Hilda; 6ª, Côro das rãs — pelas asyladas Celina, Hilda, Judith, Guiomar, Gloria, Conceição e Alzira; 7ª, O Somno da Virgem — quadro pelas asyladas Arany e Judith.

2ª parte — Conferencia do dr. Adhemar Tavares; 2ª, Santa Ignez — quadro pela asylada Julieta; 3ª, A Bandeira — pela asylada Isaura; 4ª, Ave Maria — pela asylada Jacy e côro; 5ª, Poesia por D. Celina Padilha; 6ª, Deixae vir a mim os innocentes — quadro pelas asyladas Aracy, Carmelia, Guiomar, Celina, Gloria e pela menina Laís; 7ª, Hymno Nacional pelas asyladas.

OS ROUBOS A BORDO DO "IABERA"

O fiel do porão n. 3 confessou o crime

Ha dias, attendendo a uma queixa da Companhia Costeira, a policia capturou varios maritimos, dos da tripulação do paquete Itaberá, afim de apurar a responsabilidade de cada um nos roubos que se viam verificando a bordo daquella unidade da frota da Costeira. Alguns, provadamente innocentes, foram postos em liberdade logo depois, ficando detidos: o fiel do porão n. 3, Jeronymo José Gonçalves, João Pereira de Oliveira, José Rocha da Silva, José Balbino da Silva e José Caetano da Silva.

O fiel Jeronymo, porém, confessou o delicto, offerecendo detalhes ao 3º delegado auxiliar e dizendo mais, que só elle, sem convivencia de quem quer que seja, é o responsavel pelos furtos.

Jeronymo continua detido no xadrez da Inspectoria de Segurança e os demais foram mandados em paz.

O Novo Sal (arseno-benzol) "Sulfarsenol" ISENTO DE PERIGOS

O GRANDE REMEDIO DA HEREDO-SYPHILIS. O RECURSO CERTO PARA ARSENOSENSIVEIS, VELHOS DEBEIS, NERVOSOS E CRIANÇAS

Maxima acção e minima reacção reunidas. Consultar o medico.

(5818)

O bonde n. 86, contra o auto 5670

Conduzido pelo motorneiro José Luiz Pereira, regulamento n. 834, o bonde n. 86, linha do Leme, chocou-se, hontem, na rua do Passeio, nas proximidades do Monroe, com o auto n. 5670, que por ali passava dirigido pelo motorista Antonio Sares. O auto, attingido violentamente na parte traseira da "carrocerie", soffreu importantes avarias. A policia do 5º teve conhecimento da occorrencia.

A MODA INFANTIL

Em vestuarios de malha e artigos de estação para creanças de toda as edades, é quem possue a maior variedade e vende mais barato!

Rua 7 de Setembro, 215.

(15678)

Será lançado ao mar, hoje, o "Pescador Automatico"

A Sociedade de Pesca, Limitada, realiza hoje, ás 2 horas, no estaleiro do trapiche America, á praia de S. Christovão n. 280, a ceremonia do lançamento ao mar do apparelho de pesca, denominado "Pescador automatico", para a qual distribuiu elevado numero de convites.

DE MINAS

Os ultimos julgamentos do Tribunal da Relação

(*Do correspondente*)

Bello Horizonte, 27 — Pelo Tribunal da Relação foram hoje julgados os seguintes feitos:

Aggravos, 2187 — Caldas — Aggravante, Moysés Estevam; aggravado, José Pessanha. Deram provimento; 2157 — Aymorés — Aggravante, Alexandre Vieira; aggravado, Simão Meira. Adiaram o julgamento.

Embargos, 4825 — Bello Horizonte — Embargante, José Guimarães; embargado, a massa fallida de Magalhães. Converteram o julgamento em diligencia. 4954 — Itapecerica. Embargantes, Miguelini e Companhia; embargado, José Pedro Filho. Desprezaram os embargos.

Appellações, 320 — Ubá — Appellante, o juizo; appellado, Octavio Batalha. Negaram provimento. 5079 — Manhuassú — Appellante, João Candido; appellado, José Estevam. Negaram provimento.

TALVEZ SEJA BEM UM CASO A APURAR

E a 2ª auxiliar já está com a mão na massa

O caso foi acabar, hontem, escandalosamente, na 2ª delegacia auxiliar quando a rapariga, querendo sovar o amante e não podendo satisfazer ali o seu desejo por que a isso se oppunha o 2º delegado, procurou matar-se atirando-se da janella abaixo, o que foi evitado por funccionarios da delegacia.

Por emquanto só ella sabe das razões que teria a justificar o seu acto tresloucado; o motivo apparente foi o de um excesso de genio, momentaneo...

Em companhia de sua mãe Maria Domfeld, — tal o nome da rapariga, — aos 13 annos partiu para a Allemanha. Moça, encontrou na vida Karl J. C. Wulf, allemão. Namoraram-se em Berlim e Karl, promettendo casar, tornou-se amante della trazendo-a para aqui. Não casou, é claro.

Como viviam não se sabe. Comtudo, parece que viviam mal, tanto que, de commum accordo, elle empenhava as joias della. Brigaram e ella entendeu de exigir delle uma indemnisação fosse lá como fosse. Não podendo se por meios suasorios procurou obtel-a com a interferencia policial da 2ª delegacia auxiliar e, assim, foi que o delegado respectivo teve de assistir a scena.

E, quem sabe lá se Karl se sairá bem da trapalhada em que Joanna o metteu.

NOTAS RELIGIOSAS

IRMANDADE DO PRINCIPE DOS APOSTOLOS, S. PEDRO — Realizam-se nos dias 28, 29 e 30 do corrente, e 1º de julho, nesta Irmandade, as festas do glorioso apostolo S. Pedro, constantes de missa solenne e pontifical, "Te Deum", etc.

✠

FESTA DO SAGRADO CORAÇÃO DE JESUS — Realiza-se amanhã, sexta-feira, na egreja da Lampadosa (avenida Passos), com grande brilhantismo a festa do Sagrado Coração de Jesus, constando de missa pontifical, ás 11 horas, pelo bispo d. Assis, acolytado pelos conegos Wimeney, director de Apostolado, Augusto Ferreira dos Santos, Gonçalves de Rezende e Carmo, secretario do arcebispado. Ao Evangelho pregará o bispo do Espirito Santo, d. Benedicto de Souza, e "Te Deum" pelo bispo d. Mamede Leite, benção do S. S. Sacramento e sermão pelo conego Rezende.

Publicações especiaes

HOSPITAL DE VETERINARIA DO EXERCITO

Cumpro hoje o dever de tornar publicos os meus sincerissimos agradecimentos á Escola de Veterinaria do Exercito, pelos soccorros prestados a um animal de minha propriedade, alli recolhido em estado alarmante.

Tão promptos e tão precisos foram os cuidados dispensados pelos distinctos scientistas que estão á frente daquelle estabelecimento, que tive a satisfação de ver salvo o cavallo que, ás portas da morte, alli fizera recolher.

A Escola de Veterinaria do Exercito é hoje uma instituição que honra não apenas o nosso Exercito, mas o nosso paiz, entregue á competencia do illustre major dr. Dieulouart, um dos mais brilhantes nomes da veterinaria européa, e cujas lições estão sendo preciosas aos que se dedicam á difficil arte de curar os irracionaes.

Torno extensivos os meus agradecimentos ao distincto 1º tenente Stelliano da Costa Homem e aos alumnos e enfermeiros que estiveram de serviço por aquella occasião.

A todos, hypotheco a minha gratidão.

Rio, 26 de junho de 1923.

Capitão de corveta *Alvaro de França Mascarenhas.*

(15689)

Grande Sorteio do "PARC ROYAL"

Foi premiado na extracção de hontem, 27, o coupon n. 684, distribuido no dia 26.

Convida-se o portador a receber o respectivo premio.

(15670)

PELO MUNDO...

Da Empreza de Publicações Modernas recebemos o numero do magazine mensal *Pelo Mundo...* que hoje começará a circular. Tambem hoje será exposto á venda o fasciculo n. 2 da *Historia das Nações*.

(13038)

CREANÇAS FAMINTAS DA RUSSIA

Correspondendo ao appello do santo padre Pio XI e do governo archidiocesano, já enviaram as suas contribuições mais as seguintes instituições:

Quantia já publicada, 2:797$900; Irmandade de S. Pedro, 1:000$000; Confraria de N. Senhora do Carmo da Lapa, 50$000; Associação do S. C. de Jesus do Carmo da Lapa, 100$000; Associação de N. S. da Soledade do Carmo da Lapa, 100$000; Confraria dos MM. S. Gonçalo Garcia e São Jorge, 136$000; matriz de S. João Baptista da Lagôa, 608$000; matriz do Divino Espirito Santo, 400$000; matriz de N. Senhora da Paz de Ipanema, 206$000, matriz de Engenho Novo, 186$740. A transportar, 5:574$640.

Hoje á venda

PELO MUNDO...

2º ANNO — N. 6 — JULHO

O mais bello
O mais moderno
O mais actual
O mais attrahente
O mais original
O mais artistico
O mais litterario
O mais alegre,
de todos os magazines

(R 26472)

O Dia do Pescador será celebrado na enseada de Botafogo

Promovida pelo Patronato Nacional dos Pescadores, realiza-se amanhã, com a maxima solennidade, a festa de S. Pedro, glorioso padroeiro dos pescadores.

A's 9 1/2 da manhã, haverá missa celebrada pelo arcebispo d. Sebastião Leme, sobre um fluctuante adrede preparado, na enseada de Botafogo, e assistida pelas altas autoridades civis e religiosas, pelas madrinhas do Patronato, e pelos pescadores das colonias do Districto Federal e Estado do Rio, que virão em suas canôas empavezadas.

Depois da missa o sr. Hermes Fontes fará uma saudação aos pescadores. Haverá depois a proclamação das madrinhas e a distribuição de brinquedos, roupas e doces para os filhinhos dos pescadores. As madrinhas deverão levar suas dadivas para o Pavilhão de Regatas, onde haverá pessoa incumbida de recebel-as e guardal-as até á hora da distribuição.

A directoria do Patronato tem recebido muitas dadivas, entre as quaes avulta a concessão feita pelo director geral dos festejos da Exposição, que entregou ás madrinhas do Patronato, para mais de 9.000 brinquedos, afim de serem distribuidos pelos filhinhos dos pescadores.

Historia das Nações

Uma obra monumental. Uma "Historia Universal", ideal: — popular, moderna, clara, concisa, ao alcance de todos, em fasciculos semanaes profusamente illustrados e com uma trichromia, — a 1$000.

A' venda o 2º fasciculo. (R 26473)

A nova directoria do Brasila Klubo Esperanto

Reuniu-se em assembléa geral o Brasila Klubo Esperanto para eleição de sua nova directoria no anno social de 1923 a 1924.

Lida a acta da sessão anterior, o presidente, tenente-coronel dr. Silveira Sobrinho, expoz os fins da reunião.

O dr. Couto Fernandes propoz que, á vista dos relevantes serviços prestados pela actual directoria, fosse a mesma integralmente reeleita, por acclamação.

O presidente apresentou a casa os motivos de força maior pelos quaes, se via, no momento impedido de acceitar a sua reeleição, sobremodo honrosa.

Foi, em consequencia, acclamada a directoria seguinte: presidente, dr. Carlos Domingues; vice-presidente capitão de fragata Pedro Manot Sarrat; 1ª secretaria sta. Esther Bloomfield; 2ª secretaria sta. Maria Luiza Bezaynva; 1ª thesoureira sta. Yracy Baggi de Araujo; 2º thesoureiro sr. Ernesto Familiar. Conselho: tenente-coronel dr. Silveira Sobrinho, dr. J. B. Mello e Souza, dr. Venancio da Silva, dr. Antonio Carlos de Arruda Beltrão, dr. Ernani Mendes, srs. Odillo Pinto, Felix Tribouillet, Arminio de Moraes, Braulio de Moraes e Ismael Gomes Braga.

Por proposta do dr. Couto Fernandes foi lançado na acta um voto de pesar pelo fallecimento do antigo e dedicado esperantista sr. Christiano Kraemer conhecido jornalista em Porto Alegre.

Foi depois encerrada a sessão.

NO MUNDO DA TÉLA

NOTAS & NOTICIAS

Constance Talmadge está no Odeon

A America do Norte tem apenas cinco ou seis artistas de comedia, sendo que a melhor dellas é incontestavelmente Constance Talmadge. E' a mais bella, a mais graciosa e a mais elegante, e além disso só apparece em trabalhos de fino paladar e delicadeza absoluta.

Tal é "Boa e falsa", da First National, em que ella está apparecendo no Odeon. Um romance em que a vemos assumindo o nome e as funcções de uma amiga doente, pilhando-a nesta situação o trefego amor, de modo que a sua posição fica sendo realmente "boa e falsa", sendo que tambem ella, usando um nome supposto, não o faz de má fé, não deixando tambem de ser "falsa", embora seja "boa".

E' uma comedia interessante, com toilettes elegantes, dois motivos para encher o Odeon.

* * *

Os indios e seus usos curiosos

Viver algum tempo no meio dos indios, observando e experimentando as sensações ineditas de seus usos e costumes que para nós têm um sabor de originalidade e de novo, como seria delicioso! — pensam muitos cariocas, inclusive talvez o leitor curioso ou a leitora gentil.

E não seria de todo máo; muito antes, esse desejo demonstra um gosto raffiné de quem ama, na vida, a arte acima de tudo.

Infelizmente, porém, para viver em uma tribu, são precisas longas viagens, sempre dispendiosas, tempo disponivel e, sobretudo, correr riscos que, se bem sejam para alguns um motivo a mais para outros servem de espantalho e de refrigerante.

Mas não se entristeça o leitor; quer, mesmo saber como vivem os habitantes primitivos da terra brasileira? Quer experimentar um pouco das emoções que lhe traria o estagio de alguns mezes entre os selvagens? Quer ver de perto a selva impenetravel no seio da qual armaram elles o aldeiamento, e o rio immenso, á margem do qual passa grande parte da sua existencia? Quer, ao mesmo tempo, apreciar os mais lindos e pittorescos logares do Brasil?

Vá hoje ao Parisiense, onde poderá ter tudo o que deseja, assistindo a "No paiz das Amazonas", grandioso e imponente film nacional.

* * *

Cinema Avenida — "Quem agrada triumpha"

Os admiradores de Nita Naldi, a actriz elegante e bella, que á sua elegancia e á sua belleza allia a arte soberba de saber definir maravilhosamente as creaturas de requintada perversidade, estará hoje no cinema Avenida, no film Paramount "Quem agrada triumpha", ao lado da grande artista Alice Brady e David Powell. E, "Quem agrada triumpha" um estudo do esforço tenaz duma creatura humilde que pelo trabalho, pela intelligencia e por certos dons de agradar consegue attingir uma situação invejavel na vida, como tornar-se um espirito culto e adoravel. Nita Naldi está mettida, neste film, dentro da pelle de uma falsa condessa que é apenas uma contrabandista ousada, que cáe, por fim, nas malhas da policia. "Quem agrada triumpha" tem todas as condições para triumphar, visto que agrada plenamente.

* * *

"Vinte annos depois" — segunda-feira

Começará, emfim, a ser exhibido na proxima segunda-feira esse film "Vinte annos depois", que é uma continuação de "Os tres mosqueteiros", sendo que ha uma natural anciosidade na espera desse trabalho, attendendo ao enorme successo que encontrou entre nós o trabalho da Pathé que o Odeon e todos os bons cinemas do Rio exhibiram.

Portanto, aqui fica o aviso: "Vinte annos depois", em dez capitulos, começará a ser visto na proxima segunda-feira, no Odeon.

* * *

O programma do cinema Iris

E' mais um espectaculo soberbo o que o Iris, o grande cinema-palacio da rua da Carioca, está apresentando. São quatorze partes, em que ha dramas, comedia e noticiario mundial. Os dramas são dois, ambos grandiosos: "Canção do penhor", da Fox, com Shirley Mason, em cinco partes, e "Mulher contra mulher", do Programma Serrador, com Pauline Stake, em seis actos. A comedia é de Clyde Cook, "O heróe do deserto", em duas partes, havendo ainda um numero da Revista Odeon.

* * *

A estréa de "Os dois sargentos", hoje

Livre de todas as indecisões historicas, deixadas pelo proprio autor, será apresentado hoje no Cine Palais o film "Os dois sargentos", cujo successo póde desde já ser dado como certo, de tal maneira nos reproduz o periodo historico em que resplandeceram no seu maior brilho e vigor as virtudes militares, como a honra do soldado, olhada nesse tempo como coisa sublime e sagrada. O film é, emfim, a celebração solenne da dedicação, do sacrificio, da amizade e do heroismo, da palavra dada e cumprida á custa da propria vida.

"Os dois sargentos", Roberto e Guilherme, são bem o symbolo da grande epopéa de Napoleão, da época historica da renovação do mundo.

* * *

Um lindo film de Shirley Mason, no Pathé

Um delicado romance de amor, através um punhado de aventuras tocantes — eis quanto se encerra nesse film, admiravel, "Caução do penhor", que o Pathé começa hoje a exhibir e que tem como protagonista a galante Shirley Mason.

Apresenta-se-nos a graciosa estrella do cinema no papel de uma rapariguita, que, tendo pae e mãe, fel-a o destino uma abandonada, e que, encontrando uma alma boa, se dedica com verdadeiro affecto filial. Abre-se, porém, o seu coração joven para o amor, começando dahi o seu encantador romance, todo elle lagrimas e sorrisos, entre transes que commovem e deliciam, até o instante final, em que raia de novo a alegria em seu coração. "Caução do penhor" é por isso um film que se destaca das producções communs, magistralmente encenado, apresentada com apuro e destinada sem duvida ao melhor dos exitos.

No mesmo programma continua a desopilante comedia "Heroe do deserto", em que Clyde Cook, através de uma série de aventuras burlescas, provoca a mais justa hilaridade.

* * *

A "Favella" de Nova York

Como o Rio tem a sua Favella, como Paris tem o seu bairro dos apaches, Nova York tem tambem os seus bairros de miseria e de crime. São antros perigosos, habitados pela escória social da cidade. Está nesse caso o bairro dos emigrantes, refugio dos contrabandistas e ladrões, bairro esse que o nosso publico vae apreciar através de "Quem agrada triumpha", um film Paramount que o Ideal hoje começa a exhibir juntamente com "Sem nenhum auxilio", um delicioso e arrojado trabalho de Hoot Gibson. "Quem agrada triumpha" é um film cujos interpretes seriam bastantes para recommendal-o, pois entram nelle como principaes figuras o elegante Jack Holt e a fascinadora Wanda Hawley.

* * *

Um film que empolga! Um film que arrebata!

Blasco Ibañez, o consagrado autor de "Sangue e areia", quando escreveu "Os quatro cavalleiros do Apocalypse", escreveu sem duvida o seu trabalho mais forte, a sua obra culminante. E' uma obra de sentimento, vibrante, que empolga, que arrebata. E', talvez, o melhor trabalho de analyse e de censura á tragedia monstruosa que durante seis annos envolveu o mundo em uma caudal de sangue, de dôr, de miseria, de luto, de orphandade e de viuvez.

Por isso o film extraordinario que a Metro extrahiu desse primoroso livro, "Os quatro cavalleiros do Apocalypse", que o Ideal vae começar a exhibir já na segunda-feira, foi o maior successo cinematographico dos Estados Unidos e o ha de ser tambem entre nós. Por isso e tambem porque é interpretado por um artista maravilhoso, idolatrado e querido, como soe sel-o Rodolpho Valentino, que o nosso publico vê nesse trabalho que o consagrou para toda a vida. O Ideal, exhibindo "Os quatro cavalleiros do Apocalypse", vae ter assim uma consagração tanto mais merecida quanto, no mesmo programma exhibe tambem "Dinheiro de ninguem", da Paramount, com Jack Holt e Wanda Hawley.

* * *

Zézé Leone e Viola Dana

Zézé Leone, a vencedora do concurso de belleza do Brasil, é parecida com Viola Dana? Esta é a ultima descoberta dos habitués dos nossos cinemas.

Verdade é que Viola Dana, a trefega irmã de Shirley Mason, é tambem detentora do "sceptro de a mais bella" num concurso realizado em sua terra natal. E Viola obteve esse triumpho numa peleja renhidissima de que foi uma das mais terriveis concorrentes sua propria irmã Shirley.

Segundo informações que tivemos, uma das nossas casas distribuidoras de films pretende inquerir das frequentadoras dos cines do Rio, que são os juizes mais competentes num torneio destes, afim de verificar se realmente existe a propalada semelhança entre Viola e Zézé Leone, e qual das duas com mais razão tem o direito de empunhar o bastão de "Rainha da belleza". Sabemos tambem que ás signatarias das mais interessantes opiniões serão distribuidas lindas photographias de Viola Dana.

* * *

O exito de Francesca Bertini, no cinema Central

Apezar do dia chuvoso o de hontem, o Central teve sempre todas as suas sessões completas. E' que o publico admirador da grande artista, ancioso para ver o seu melhor trabalho, não quiz perder o primeiro dia de exhibição desse monumental film que é "Quando o coração quer".

Tal é a influencia que Bertini exerce sobre o publico, que, mesmo chovendo, não faltam milhares de espectadores para os seus trabalhos. Foi, portanto, um successo, a première de "Quando o coração quer", o que certamente se repetirá hoje e amanhã.

Lembremos a todos aquelles que querem ver Bertini, no Central, que hoje e amanhã são os dois ultimos dias, pois já no sabbado, afim de cumprir um compromisso assumido, o Central exhibirá o grandioso film "Sangue nobre", do qual é protagonista o querido actor William Farnum.

* * *

William Farnum, em "Sangue nobre"

Sómente durante dois dias, isto é, sabbado e domingo desta semana, o Cinema Central exhibirá o estupendo film da Fox "Sangue nobre", a magistral creação de William Farnum. Certamente muitos de nossos leitores se admirarão de ver uma tão grande super-producção como é "Sangue nobre", apresentada sómente durante dois dias. Nós explicaremos: é tão grande o numero de super-films que a empresa do Central tem contratado, que é muitas vezes preciso, para cumprir contratos, apresentar dois e tres super-producções em uma mesma semana. Eis porque vemos Francesca Bertini exhibida sómente tres dias e William Farnum apenas dois.

* * *

Mais uma de Carlito

O casamento de Charles Chaplin, o querido Carlito, esteve até bem pouco tempo na ordem do dia.

Prendendo-se, pelos laços sagrados do hymeneu, a Pola Negri, Chaplin conseguiu attrair, mais uma vez, sobre si as attenções de todo o mundo, e tambem unir, por um verdadeiro "tour de force", a comedia á tragedia, e um mesmo casal.

Assim, se a sua formosa esposa pedia, com voz cavernosa e physionomia tetrica, que lhe comprasse um carretel de linha numero 32, Carlito lh'o traria e apresentava-o dazendo uma das suas celebres piruetas.

Pela lei das compensações, conseguia a harmonia e a paz no lar.

Parece, entretanto, que a tragedia venceu a comedia, e o Charles Chaplin viu, de um momento para outro, a casa transformar-se de mansão pacifica em inferno dantesco.

Vae dahi, teve uma idéa genial, que logo poz em pratica: mandou ás urtigas a esposa e a casa e, mis, fez-se sacerdote.

Foi a sua ultima pandega; e os leitores verão como se saiu della, indo segunda-feira ao Rialto, assistir ao formidavel film em cinco actos, "Pastor de almas", no qual Carlito conta, entre gargalhadas, as suas impagaveis aventuras.

* * *

"Os quatro cavalleiros do Apocalypse", no Cine Palais

Ha uma verdadeira anciedade pela exhibição do grandioso film da Metro "Os quatro cavalleiros do Apocalypse", que segunda-feira estará no Cine Palais, distribuido pela Paramount. Foi o braço poderoso de Rex Ingram, um dos mais famosos "metteurs-en-scène" da cinematographia, que conseguiu dar ao enredo do romance de Blasco Ibañez toda a grandeza de que o film está revestido.

Pela sua obra eminentemente artistica de traduzir para a téla "Os quatro cavalleiros do Apocalypse", a Universidade de Yale acaba de conferir a Rex Ingram, seu director cinematographico, o grão de bacharel em Bellas Artes. Esta foi a primeira vez que uma universidade reconheceu officialmente a téla como uma arte.

O sr. Ingram anteriormente tinha sido estudante daquella Universidade, matriculado na classe de 1914. Elle fôra discipulo e depois assistente de mr. Lee O. Lawrie, director da escola de bellas artes daquella universidade e, desde então, mr. Ingram tem attribuido muito do seu successo em fazer films ao seu estudo de esculptura que fez sob a direcção de mr. Lee.

O director honrado pela Yale é ainda muito joven — tem apenas 30 annos de edade. Filho de um lente da Universidade de Dublin, Irlanda, veiu para os Estados Unidos em 1913.

Commentando sobre a honra que lhe havia sido dada pela dita universidade, o sr. Ingram, disse:

"Não só isso significa muito para mim — mais de que eu realmente posso exprimir — como tambem muito significa para a téla. Confecção de films é uma arte, uma grande arte. Tão vasta que nós ainda muito ignoramos das suas possibilidades. Todos nós ainda somos aprendizes, estudantes e exploradores, ao mesmo tempo. Acho que as personagens da téla são governadas pelos mesmos principios da esculptura, se bem que os dois meios de expressão sejam inteiramente oppostos.

"Cada caracterização do film "Os quatro cavalleiros do Apocalypse" é uma individualidade distincta. Procurámos os typos que melhor encarnassem estas diversas modalidades. Achando-os, eu me esforcei para filmar essas personalidades vividamente, humanamente, de fazel-as viverem na téla, de "esculptural-as" na pellicula se isso alguem fosse capaz de realizar."

"Os quatro cavalleiros do Apocalypse" é distribuido no Brasil pela Companhia Pelliculas D'Luxo da America do Sul, Paramount, e estará, como dissemos, no écran do Cine Palais, na proxima segunda-feira.

* * *

Cine Piedade

Para o espectaculo de hoje, no Cine Piedade, situado á rua Manuel Victorino, foi organizado um excellente programma com os films de grande successo, "O homem do fogo" e "O antro do demonio".

* * *

Cinema Smart

Este cinema exhibe hoje o emocionante film "Não te esqueças de mim", em que Bessie Love e Careth Hughes brilham na mais perfeita obra d'arte, sete actos da Metro, que conduzem ás lagrimas, irresistivelmente. Completa este emocionante programma a chistosa comedia da Paramount, "A' custa do patrão".

* * *

"A femea", um film surprehendente

Dentro de breves dias, o publico carioca poderá aquilatar do aperfeiçoamento da arte muda na Allemanha, através de uma pellicula surprehendente: "A femea", maravilhoso trabalho da Gloria Monumental Film, da Ufa. Technicamente, o grandioso film supera; em emotividade, sobresáe; na pesquisa dos intelligentes, se evidencia, por isso que recebeu um cunho de authenticidade, já difficil de obter, pela multiplicidade dos assumptos esgotados. "A femea" é um trabalho portentoso, perfeito. Teve como seu ensaiador E. A. Dupont, de renome como um especialista justamente acatado. Completando o engenho de Dupont, trabalham Hans Merrendorff e Grit Hegesa, artista de valor real que, de todos os personagens empolgantes, domina pela sua peregrina belleza.

"A femea" será, por certo, um triumpho.

* * *

Cinema Modelo

"Don Cesar de Bazan", a celebre pellicula que é uma das glorias de William Farnum, e "Os tres mosqueteiros", 4º episodio do extraordinario folhetim, são os dois films que formam o programma de hoje no Modelo, um dos melhores da temporada.

Drogaria Baptista

Vendas em grosso e a varejo. Preços baratissimos — Rua Primeiro de Março n. 10.

CHOPP HANSEATICA

O MELHOR DO BRASIL

Experimentem e julguem

Tel. VILLA 808

GUARAFENO

O melhor remedio contra todas as dôres.

DÔRES DE CABEÇA — GRIPPE — CONSTIPAÇÃO — DÔRES RHEUMATICAS — NEVRALGIAS — COLICAS — ENXAQUECAS, etc.

— EM 10 MINUTOS FICA-SE BOM. —

A' VENDA EM TODAS AS PHARMACIAS. (9737)

NOS THEATROS

NOTAS & NOTICIAS

EM BENEFICIO DE UM FILHO DE JOÃO CAETANO — Para o festival beneficente que em auxilio de um filho do saudoso João Caetano dos Santos, vae ser realizado [illegible] no theatro S. Pedro, [illegible] Lucilia Peres [illegible]

TEMPORADA LYRICO-SYMPHONICA [illegible] Wiener [illegible] "Ré Vittorio", [illegible] Philharmonia de Vienna" [illegible]

[illegible]

"ESTA' MARCADA A PRIMEIRA [illegible]

[illegible]

AS ULTIMAS DE "O DISCIPULO AMADO" — Está dando as suas ultimas representações a comedia de Armando Gonzaga, "O discipulo amado", que tanto successo tem feito no Trianon. Quem ainda não viu "O discipulo amado" não deve perder a occasião de assistir a um espectaculo interessantissimo.

—:—

TEMPORADA NICODEMI — Amanhã, sexta-feira, ás 5 horas da tarde encerra-se a assignatura para oito recitas da companhia italiana dirigida por Dario Nicodemi, cuja estréa dar-se-á segunda-feira proxima com "La Vena d'oro", uma das peças mais interessantes do repertorio italiano moderno, e uma das melhores interpretações da companhia.

—:—

GAGO COUTINHO VISITARA' HOJE O RECREIO — Passando hoje o 1º anniversario da collocação no theatro Recreio da lapide commemorativa da gloriosa travessia aerea do Atlantico, pelos aviadores Sacadura e Gago, a empresa Rangel & Cia., e Ottilia Amorim, realizam recitas de gala com a revista "Olha á direita!", á qual assistirá o almirante Gago Coutinho.

—:—

RECITA DE HOMENAGEM AOS AUTORES DE "OLHA A' DIREITA!" — Realiza-se amanhã no Recreio a recita de homenagem aos autores da revista "Olha á direita!", para solemnizar o 15º dia de representações da encantadora peça que tem sido o maior successo da actualidade.

—:—

UMA FESTA ARTISTICA, HOJE, NO REPUBLICA — E' hoje que se realiza no theatro Republica o festival organizado pelas actrizes Emilia de Souza e Didamia Silva, que o dedicam ao alto commercio desta capital e em homenagem ao Club Vasco da Gama. Subirá á scena a peça "A honra de um portuguez", tomando parte na representação os artistas Alzira Leão, Antonio Sampaio, Marianna Soares, Leonardo de Souza, as beneficiadas e outros. Da renda liquida destinam-se 5 °|° para o Hospital dos Empregados no Commercio e 5 °|° para a Obra dos Portuguezes Desamparados. Estimadas como são as promotoras e tendo o grande festival fim tão patriotico, não será difficil calcular-se o que será hoje a vasta sala do Republica repleta de admiradores de Didamia Silva e Emilia de Souza.

—:—

"QUE PEDAÇO!" VOLTA, HOJE, AO CARTAZ — O actor Alfredo Silva realizou, hontem, no S. José, sua festa artistica com a burleta de Luiz Peixoto — "O Forrobodó", estabelecendo, desse modo, um interregno nas representações da revista de Serra Pinto, "Que pedaço!", cujo successo vem se accentuando diariamente.

Hoje, porém, a magnifica revista de Serra Pinto retoma o seu logar no cartaz do S. José, com todos os seus elementos de successo, inclusive os numeros avulsos, que são executados pelo parodista brasileiro Alfredo de Albuquerque e pela bailarina Luz Imperio.

—:—

O CARTAZ DO CARLOS GOMES — A empresa Paschoal Segreto havia deliberado substituir, amanhã, o cartaz do Carlos Gomes, levando, em "première", ali, a burleta do sr. Victor Pujol, "Maria sabida", que foi escripta especialmente para a sra. Alda Garrido. Dado, porém, o successo que vem alcançando, naquelle theatro, a peça do sr. Freire Junior, resolveu a empresa Paschoal Segreto adiar, para quinta-feira da semana proxima, as primeiras representações de "Maria sabida".

—:—

"CALÇAS E SAIAS" — Foi entregue á direcção do theatro S. José, para ser montada opportunamente, uma revista, de grande espectaculo, da autoria dos srs. Armando Pereira e A. Ribeiro, intitulada "Calças e saias", em 2 actos e 12 quadros.

"Calças e saias", cuja leitura deixou [illegible] impressão, possue partitura do maestro Sá Pereira.

—:—

A DESPEDIDA DE LUCILIA PERES — Está organizado o programma do grande festival com que Lucilia Peres se despedirá, segunda-feira, do publico carioca, no theatro S. Pedro. Além da representação de "A dama das camelias", em que a homenageada tem excellente papel na Margarida Gautier, haverá, no final do espectaculo, um acto de variedades, em que tomam parte: Augusto Annibal, Alfredo Silva, Jayme Costa, Pepita de Abreu, Bianquinha Brielsa, Alda Garrido, Americo Garrido, etc. O applaudido imitador brasileiro Zôe Philarmonica fará uma sessão de imitações musicaes.

—:—

RHAMSES, NO S. PEDRO — O notavel illusionista Rhamses, que estreará, no proximo dia 5, no theatro S. Pedro, já desembarcou, na Alfandega, a sua enorme bagagem que se compõe de oitenta volumes.

Rhamses organizou excellente programma para a sua apresentação ao publico carioca, nelle incluindo o numero de maior successo "A cabeça sem corpo", [illegible] de seu invento.

[illegible] de Rhamses estrearão, tam-

OS EXAMES PROFISSIONAES DA POLICIA MILITAR

Como é sabido, as praças que se alistam nas fileiras da Policia Militar passam por um periodo de aprendizagem profissional, que lhes permite adquirir conhecimentos completos do seu modo de agir em todas as modalidades da funcção policial propriamente dita. [illegible]

[illegible]

"AMOR DE PERDIÇÃO", AMANHÃ, NO S. PEDRO — [illegible]

[illegible]

"BONECOS ARTICULADOS" — [illegible]

[illegible]

"A VIDA DUM RAPAZ GORDO" — [illegible]

[illegible]

Os estudantes da Escola de Commercio Bento Quirino

Vieram hontem trazer-nos as suas despedidas, por ter de seguir hoje para S. Paulo, no trem das 7 horas da manhã, os srs. José de Souza Baeta, Arthur Duarte Conceição, José Costa e José Gonçalves Machado, alumnos da Escola de Commercio Bento Quirino de Campinas, que, com outros collegas, em numero de 38, acabam de fazer uma visita á Exposição Internacional e a esta cidade.

Agradecemos a gentileza.

AINDA O SUICIDIO DO TENENTE-CORONEL XAVIER DO CARMO

[illegible]

[illegible] do Carmo vinha soffrendo, ha longo tempo, uns profundos desgostos, foi aberto inquerito para apurar a natureza delles.

Por notificação da familia do morto, o 2º delegado auxiliar dispensou a formalidade da autopsia consentindo na trasladação do corpo para a residencia da familia, á rua General Bruce n. 251, de onde sairá o cortejo funebre, ás 10 horas, para o cemiterio S. Francisco Xavier.

CATARRHOS

MUITAS VEZES CONDUZEM A PNEUMONIAS: TOME EMULSÃO DE SCOTT (9286)

A vida forense

JUSTIÇA FEDERAL

Supremo Tribunal Federal

Não tendo comparecido numero legal de ministros deixou de realizar-se, hontem, a sessão ordinaria do Supremo Tribunal Federal.

FÔRO LOCAL

Tribunal do Jury — Não houve sessão — O juiz multou os jurados faltosos.

Como ainda hontem não comparecessem os jurados em numero legal para a sessão, o dr. Renato Tavares, convocou para hoje a sessão em que deverão entrar em julgamento os réos Franklin Pinto Guimarães e Polycarpo Pascoal de Mello, accusados de crime de homicidio.

O mesmo juiz multou em vinte mil réis os jurados faltosos.

Foi condemnado porque inculcava-se representante de uma firma para lesar diversas firmas do interior.

O juiz da 1ª vara criminal [illegible]

[illegible]

Fingia de medico da Saude Publica e foi condemnado

Fomos procurados pelo sr. Octavio de Moraes, da Empresa dos Armazens Frigorificos, que nos pediu não se entender comsigo, mas com outro individuo de egual nome a sentença lavrada pelo juiz da 5ª vara criminal, condemnando Octavio de Moraes a dois annos e [illegible]

Exhibição de autographos

Na audiencia de hontem do juiz da 1ª vara criminal compareceu o dr. Octavio Kelly que accusou á citação do director da "Gazeta dos Tribunaes" para exhibição de autographo de artigos in-[illegible]

O testamento de José Bento Alves de Carvalho foi julgado valido

[illegible]

Instituto dos Advogados

Em sessão ordinaria reune-se hoje, ás 8 horas da noite, o Instituto dos Advogados.

Ordem do dia:

Continuação das discussões dos pareceres sobre as materias seguintes: [illegible]

Côrte de Appellação

[illegible]

JULGAMENTOS

[illegible]

N. 4.743 — Relator, desembargador Carvalho e Mello. Paciente, Francisco Rodrigues. — Julgou-se prejudicado, unanimemente.

MULHER... é o titulo do "fox-trot" para piano, de João da Gente. (R 25805)

Porque meu filho não morreu

Meu filho Mario, edade actual 8 annos, tendo durante os primeiros annos de sua vida todas as doenças proprias da infancia, coqueluche, sarampo, pneumonia, diarrhéa, bronchites e outras, ficou de tal maneira adoentado e fraco que não subia escadas sem ser ajudado; parecia opilado ou tuberculoso, tendo ainda bronchites.

[illegible]

Com o IODOLINO DE ORH, receitado pelo mesmo medico, [illegible] faço publica sua cura para que os paes que tenham filhos anemicos possam recorrer a tão poderoso remedio.

GUSTAVO LIMA SAMPAIO.

Em todas as pharmacias e drogarias. — Agentes Geraes: SILVA GOMES & C. — Rua Primeiro de Março 151 — RIO. (15657)

Meteorologia e Agricultura

Dados relativos á primeira decada de junho de 1923

Feijão — Chuvas, em geral, pouco abundantes, [illegible]

[illegible]

Ribeirão Preto com mais de 30m|m acima das normaes; pouco abundantes, ficando tambem acima de 9m|m e 4m|m em Leopoldina e Campinas e mais de 6m|m em Piracicaba e Itajubá; abaixo das normaes mais de 60m|m em Guaporé, Bento Gonçalves e Passo Fundo. Temperatura 0°5 abaixo da normal em Ribeirão Preto e normal em Campinas; em geral elevada, ultrapassanda a normal mais de 3°0 em Itajubá e Piracicaba, mais de 2°0 em Passo Fundo e Guaporé e 1°4 e 0°7 em Leopoldina e Bento Gonçalves. Insolação em geral fraca, ficando abaixo da normal 4h. 8, 14h.4 e 24h. 4 em Passo Fundo, Leopoldina e Campinas.

O tempo, em geral quente e pouco chuvoso, salvo em S. Thomé e Valença, cujo excesso de chuvas prejudicou as colheitas, foi em geral favoravel ás culturas. Colheitas no norte e em Itabira do Matto Dentro, Passa Quatro, Entre Rios, Ouro Fino, S. João Evangelista, Barbacena, S. João d'El Rey, Lavras, Uberaba, Muzambinho, Monte Alegre, Bomsuccesso, Gamelleira, Leopoldina, Tres Corações, Caxambú, Catalão, Pyrenopolis, Taubaté, S. José do Barreiro, Formoso, Avaré, Araucaria, Rio Negro, Jaguarihyva, Palmas, Palhoça, Biguassú, S. José, Tijucas, Tubarão, Laguna, Campos Novos, Guaporé, Bento Gonves e Caxias (má.)

Trigo — Chuvas pouco abundantes aluem das normaes, mais de 65m|m em Guarapuava e Passo Fundo mais de 60m|m e 50m|m em Bento Gonçalves e Bagé, 32m|m8 em media, em Santo Angelo e S. Luiz e normal em Lagoa Vermelha. Temperatura 2°2 em media, acima da normal e Passo Fundo, Guaporé e Bagé, 1°9 em Guarapuava e 0°7 em Bento Gonçalves. Insolação abaixo da normal 4h.8 e 11h.5 em Passo Fundo e Bagé.

O tempo mais quente e menos chuvoso foi em geral favoravel ás culturas e ás suas primeiras operações. Preparo de terra em Araucaria, Curityba, Ponta Grossa, Ivahy, Campos Novos, Curitybanos, Cruzeiro, Porto União, Canoinhas, Mafra, Lages, Ifayopolis, S. Bento, Campo Alegree S. Joaquim, Bento Gonçalves, Lagoa Vermelha e Caxias. Plantio em Araucaria e Bento Gonçalves.

Pastos — Estão, em geral, em bom estado, com excepção dos de Propria, Faxina, Jaguarihyva, Ponta Grossa e Vaccaria; devido á falta de chuvas no primeiro logar e ao excesso nos restantes, os pastos do Paiz.

Gado — Com excepção dos de Cachoeira, Bragança, Igarapé-assu, Leopoldina Pesqueira, Estevam Pinto, Guiomar, Curityba, devido á Guiomar, Curityba, devido á aphtosa, os de Santa Anna e os de varios logares do Rio Grande do Norte ao carbunculo symptomatico, de Camboriu', Cubatão, Paulo Lopes e Santo Amado e varias epizootias e os de Cruz Alta e Encruzilhada ao Carbunculo, e aphtosa e ao tempo e carrapato respectivamente, estão em geral em bom estado os pastos do paiz.

Estradas de Rodagem — Estão em máo estado as de São Bento, Aracaty, Jacobina, Grão Mogol, São Francisco, Entre Rios, Pirenopolis, General Carneiro, Guiomar, Valença, Formoso, Rio da Varzea, zona norte do Paraná, Jaguariahyva, Campo Alegre, Campos Novos, Porto União, Clevelandia, Mangueirinha, Francisco de Paula, Encruzilhada, Guaporé, Caxias e D. Pedrito.

Rios — Salvo o Tieté e o Capebaibe, estão em geral em vasante os principaes rios do paiz, principalmente o Cuyabá e Coxito, cuja navegação tem sido prejudicada.

PARA SER BELLA!

Usae Agua de Junquilho, producto scientifico de belleza. Para branquear, amaciar e formosear a pelle. Tira sardas, pannos, espinhas, rugas, etc.

Vidro, 4$000.

Nas perfumarias, drogarias e pharmacias. (13156)

SERVIÇO DE PROPHYLAXIA RURAL NO ESTADO DO RIO DE JANEIRO

Uma conferencia sobre a prophylaxia da Tuberculose

Está despertando o mais justo interesse a conferencia que, sobre a prophylaxia da tuberculose, vae fazer o dr. Carlos Sá, chefe do Serviço de Prophylaxia Rural no Estado do Rio.

A conferencia será realizada no theatro Municipal de Nictheroy, ás 8 1|2 horas da noite, de 29 do corrente. Em seguida á conferencia a Sociedade Symphonica Fluminense realizará um concerto.

Influenza — Combate-se com *Amidofeina*; á venda em todas drogarias. (12621)

ROGAMOS AOS SENHORES MEDICOS VISITAR, NO INTERESSE DOS SEUS DOENTES, OS APPARELHOS ORTHOPEDICOS, EXPOSTOS NA GALERIA DO PALACIO DAS FESTAS — SALA DE CIRURGIA N. 2, PARA O TRATAMENTO DA

Quebradura

PARA HOMENS, SENHORAS E CREANÇAS

Grande Diploma de Honra na Exposição do Centenario da Independencia.

A Hernia é uma molestia a qual de graves perigos, que são conhecidos pelo nome de Estrangulamento Herniario. Esta molestia (na maioria dos casos a intervenção cirurgica chega atrasada) ás quaes estão sujeitos os herniosos, é tão grave que, em poucas horas, passam da vida á morte, soffrendo horrivelmente, tudo isto por causa de muitos destes doentes comprarem cintos não adaptaveis ás qualidades de suas hernias, ou vendidos por pessoas incompetentes. — O estudo das differentes Hernias, das suas fórmas e posição e do grão de desenvolvimento é de muita importancia na contenção, para o tratamento das Hernias, e deve sempre servir de guia aos Srs. Medicos para aconselhar aos seus doentes o cinto a ser fabricado sob medida, segundo a qualidade da doença.

O cinto Electro Orthopedico do PROF. LAZZARINI é um maravilhoso apparelho feito sob medida, sem nenhuma mola de ferro, completamente de tecido elastico, leve, invisivel e suave, permittindo aos enfermos montar a cavallo, fazer qualquer trabalho ou fadiga, contendo a mais volumosa quebradura, a qual estará fixada em brevissimo tempo.

O Prof. Lazzarini, ex-Proprietario na Italia de casa de saude para Operações Gynecologicas, é fornecedor no Rio de Janeiro de diversas casas de saude e em particular do Hospital Pro-Matre, dirigido pelo eminente Prof. Fernando de Magalhães. — Attende pessoalmente, no seu Estabelecimento Orthopedico.

AVENIDA GOMES FREIRE, 124 - Por cima da Pharmacia das 10 da manhã até ás 5 da tarde. (R 26541)

Theatro Municipal

Concessionario: WALTER MOCCHI

Companhia Maria Melato

EMPRESA THEATRAL JOSE' LOUREIRO

HOJE -:- A's 8 3|4 -:- HOJE

—:— DESPEDIDA DA COMPANHIA —:—

RECITA POPULAR — Em beneficio dos cofres das Caixas Escolares do Districto Federal

A celebre peça de D'Annunzio

IL FERRO

PREÇOS: — Frizas e camarotes de 1ª, 40$; camarotes de 2ª, 20$; poltronas, 8$; balcão A e B, 6$; outras filas, 4$; galeria A e B, 3$; outras filas, 2$000.

ULTIMO ESPECTACULO (R 26562)

CINE BOULEVARD

HOJE — HOJE — HOJE — um film anciosamente esperado

A CIDADE QUE ESQUECEU A DEUS

Super-producção da Fox, em 9 longos actos, em que Deus castiga a gente dessa povoação! E que castigo!! logo vereis. Genero: Honrarás Tua Mãe.

O CONDEMNADO N. 13 — hilariante comedia da Metro, em 2 actos, pelo rei dos comicos, Buster Keaton, o heroe da Casa dos phantasmas.

Sabbado — O grande film do anno — "Duqueza de Langeaes". — Norma Talmadge. (R 26430)

PALACIO THEATRO

— GRANDE COMPANHIA FRANCEZA DE COMEDIA —

MLLE. GABRIELLE DORZIAT

Ultimas representações de Mlle. DORZIAT, antes do seu embarque para a França, pelo "Massilia"

Encerra-se HOJE, ás 5 horas da tarde, a assignatura para quatro recitas, com as seguintes peças:

Les Demi-Vierges—L'amant du Coeur

Maman Colibri — Comédienne

aos seguintes preços: — Frizas e camarotes, 160$000; poltronas, 28$, balcões, 24$000.

ESTRE'A —:— SABBADO, 30 DE JUNHO —:— ESTRE'A

Les demi-vierges

Cinema Smart - BOULEVARD 28 DE SETEMBRO 214 — 216

O mais confortavel e elegante cinema do bairro

HOJE — Mais um triumpho — HOJE — O estupendo film da Metro, producção especial lançada pela Paramount:

Não te esqueças de mim

em que Bessie Love e Gareth Hughes, brilham na mais perfeita obra d'arte — 7 actos cheios de emoção.

A' CUSTA DO PATRÃO, hilariante comedia da Paramount, 2 actos.

Sabbado — "As Mãos de Nara", 7 actos, por Clara Kimball.

SRS. MEDICOS!

UMA GRANDE OCCASIÃO QUE SE OFFERECE

Um medico allemão que ha pouco chegou da Allemanha, offerece uma grande quantidade de instrumentos cirurgicos, etc., etc. Preço muito barato. Quem tiver algum interesse poderá ver e tratar no Hotel Rio Branco — RUA ACRE — 12 ás 15 e 18 ás 19 horas.

DR. BOCTHHER. (R. 25810)

JULIO DANTAS

Domingo - 1º de Julho - Domingo

A's 9 horas

2a conferencia do grande escriptor no THEATRO LYRICO

"A Elegancia,,

Preços — Frizas, 80$; camarotes, 70$; poltronas e varandas, 15$; cadeiras de 2ª, 10$; balcões, 8$; galerias, 5$ e geraes, 4$000. (R 26562)

Cinema Atlantico

Rua Copacabana, 386 — O ponto de reunião chic.

HOJE —:— SOIRE'E DA MODA —:— HOJE

OS TRES MOSQUETEIROS — 6º capitulo em 4 actos do bello romance de Alexandre Dumas.

A TODA VELOCIDADE — drama em 5 actos da Fox, com o popular Charles (Buck) Jones.

O MAL SITUADO — comedia em 2 actos da Sunshine, com o impagavel Al St. John, HOJE, matinée, ás 2 horas.

Sabbado — Rodolpho Valentino, em "Esposas Frivolas". (R 25835)

Cinema Mascotte

Rua Archias Cordeiro, 230 (Meyer)

Empresa: V. R. Castro

HOJE ! HOJE

MULHERES HONESTAS

Monumental trabalho em 6 actos emocionantes.

A Falsa Amante

6 actos de infinita belleza, uma producção maravilhosa

Amanhã — "Pela honra de uma mulher".

Cinema Excelsior

RUA DO CATTETE N. 271

Empresa V. R. Castro

HOJE ! — Willie Rogers, o perfeito galã da Goldwyn, em um film delicioso:

Quasi um marido

5 actos

O Lance de um Dollar

5 actos de aventuras

Brownie Radiotelegraphico

2 actos comicos

Amanhã — A Falsa Amante.

Cinema Primor

Avenida Passos, 119 e 121

Empresa: V. R. Castro

HOJE ! — Bert Litell, em:

Ladrão de Sangue Azul

Um primoroso film da Paramount, em 5 bellos actos.

Semelhança confundivel

5 actos grandiosos pelo querido William Russell

Aguenta, Felippe

2 actos comicos por Harold Lloyd

Sabbado — O Segredo da Filha.

Cinema Popular

Rua Marechal Floriano, 99, 101 e 103 — Empresa: V. R. Castro

HOJE ! — TOM MIX, o heroe dos grandes films de aventuras, em

O Filho do Sultão

5 actos sensacionaes

O bandido e a senhora

2 actos de arrojo e audacia, pelo querido Harry Carey.

O antro do demonio

15ª serie — Final

Sabbado — Richard Talmadge, em "Saindo-se com a sua".

Cine-Theatro AMERICA

Cia. Popular do Rio de Janeiro — Burletas e revistas

HOJE --:-- A's 8 horas --:-- HOJE

Flôr do Tinhorão

burleta em 3 actos — Encantadora musica do maestro Carlos de Carvalho — Optimo desempenho — Manifica montagem.

BREVE — A chistosa revista-phantasia, de Ruben Gill—O JAZZ-BAND — escripta especialmente para a Comp. deste theatro — Espectaculo estylo moderno, puramente familiar.

CINE TIJUCA

HOJE ! HOJE !

As mãos de Nara

7 actos por Clara Kimball Young

PODER DA JUVENTUDE

6 actos por Belle Dove

Sabbado — "A Impossivel Senhora Bellew", 7 actos por Gloria Swanson.

Cine Haddock Lobo

HOJE ! HOJE !

A Impossivel Senhora Bellew

7 actos por Gloria Swanson

MYSTERIOS DE PARIS

10ª época

Sabbado — "Por bem fazer", 5 actos, Wallace Reid; "Vencer ou morrer", actos, Charles Gerard. (R 26482)

Theatro Municipal

Concessionario: WALTER MOCCHI

—:— —:— TEMPORADA OFFICIAL DE 1923

Companhia Dramatica Italiana

DO THEATRO "ARGENTINA DE ROMA"

Dirigida pelo eminente theatrologo Dario Niccodemi

(Empresa: FAUSTINO DA ROSA)

Estréa 2 de Julho

Na secretaria do theatro acha-se aberta a assignatura para oito recitas, com oito peças differentes, aos seguintes preços:

Frizas e camarotes de 1ª, 560$; camarotes de 2ª, 240$; poltronas, 112$; balcões A e B, 72$; idem outras filas, 64$000.

Amanhã encerra-se a assignatura

Sendo esta a companhia italiana "official" da presente temporada, os Srs. assignantes terão preferencia para suas localidades, na temporada da companhia italiana do anno proximo.

GRANDE TEMPORADA LYRICO-SYMPHONICA

na secretaria do theatro acha-se aberta uma

Venda cumulativa dividida em dois grupos

GRUPO A — 3 concertos pela Wiener Philharmoniker e 4 recitas da grande Companhia Lyrica, com operas escolhidas entre o repertorio allemão e cantadas no idioma original.

GRUPO B — 2 concertos pela Wiener Philharmoniker e 8 recitas da grande Companhia Lyrica, com operas italianas e francezas, cantadas pelos artistas mais notaveis do elenco.

PREÇOS PARA O GRUPO A — Frizas e camarotes, 1:190$; camarotes de 2ª, 620$; poltronas, 127$; balcões A e B, 112$; balcões, outras filas, 180$; galerias A e B, 63$; outras filas, 49$000.

PREÇOS PARA O GRUPO B — Frizas e camarotes, 2:900$; camarotes de 2ª, 720$; balcões A e B, 250$; outras filas, 210$; galerias A e B, 72$; outras filas, 56$000.

PARA O UNICO TURNO DE 30 REPRESENTAÇÕES (25 recitas da Grande Companhia Lyrica e 5 concertos pela "WIENER PHILHARMONIKER") continua aberta a assignatura de balcões e galerias, aos preços já annunciados. (R 26500)

THEATRO LYRICO

— EMPREZA THEATRAL JOSE' LOUREIRO —

GRANDE COMPANHIA ITALIANA DE OPERETAS

— CLARA WEISS —

50 50 50 50 50 50 50 50 50 50 50 50

REPRESENTAÇÕES.

HOJE A'S 8 3|4

LA DANZA DELLE LIBELLULE

HOJE A'S 8 3|4

SUCCESSO UNICO E SEM PRECEDENTES

A opereta rival da celebre

HOJE A'S 8 3|4

VIUVA ALEGRE

HOJE A'S 8 3|4

Representações

50 50 50 50 50 50 50 50 50 50 50 50

TRIANON

O ponto preferido pelas familias cariocas

Proprietario: J. R. Staffa —:— Empresa: Viggiani & Viriato

HOJE -:- A's 4 horas, ás 7 3|4 e ás 9 3|4 -:- HOJE

Ultima semana da hilariante comedia de Armando Gonzaga

O Discipulo Amado

Quarta-feira, 4 de Julho

"ZUZU"

do Viriato Corrêa

Amanhã — O DISCIPULO AMADO. (R [illegible])

CORREIO SPORTIVO

FOOTBALL

A ASSEMBLÉA DE HOJE, NA ASSOCIAÇÃO DE CHRONISTAS

O presidente da A. C. D. R. J. convida todos os associados quites, a se reunirem em assembléa geral extraordinaria, 2ª convocação, hoje, quinta-feira, 28 do corrente, ás 8 horas da noite, na séde social, á rua Gonçalves Dias 83, sobrado, para tratarem da seguinte ordem do dia: leitura da reforma dos estatutos; eleição da nova directoria; interesses geraes.

***

O TORNEIO DE PALPITES SEMANAL, DA A. C. D. R. J.

Foi bastante concorrido o bolo organizado pela A. C. D., para os jogos effectuados no domingo ultimo. Foram vencedores: em 1º logar, Lindolpho Ribeiro; em 2º, empatados, Waldemar Fragoso e Serra Pinto. Os vencedores poderão receber os seus premios, todos os dias uteis, das 5 ás 6 horas da tarde, na séde da A. D., á rua Gonçalves Dias n. 83, 2º andar. Os classificados no bolo de 17, do corrente, que ainda não tenham recebido os seus premios, poderão fazel-o ás horas acima determinadas.

Para o torneio de sabbado proximo, serão recebidos os palpites até ás 6 horas da tarde, de sabbado, acompanhados da importancia de 1$000, o que é indispensavel, sem o que não serão tomados em effeito os palpites.

***

O CAMPEONATO PAULISTA

De accordo com os resultados verificados nos ultimos jogos de São Paulo, ficaram collocados do seguinte modo, os clubs concorrentes ao campeonato paulista:

1º logar — S. C. Corinthians, com 13 pontos e 1 perdido;
2º logar — C. A. Paulistano, com 12 pontos e 2 perdidos;
3º logar — Palestra Italia, com 10 pontos e 4 perdidos;
4º logar — S. C. Syrio, com 8 pontos e 4 perdidos;
5º logar — A. A. Palmeiras, com 7 pontos e 5 perdidos;
6º logar — A. A. São Bento e Club Athletico Ypiranga, com 7 pontos e 7 perdidos, cada um;
7º logar — A. Portugueza de Sports, com 6 pontos e 10 perdidos;
8º logar — Minas Geraes F. C., [illegible];
9º logar — S. C. Germania, com 6 pontos e 8 perdidos;
10º logar — Santos F. C., com 1 ponto e 11 perdidos;
11º logar — S. C. Internacional, com o ponto e 12 perdidos.

***

A NOVA DIRECTORIA DO INTERNACIONAL F. C.

Para a gerencia dos interesses do Internacional F. C., da cidade de Nictheroy, foi eleita e empossada a seguinte directoria: presidente, Manoel Rabello; vice-presidente, Benedicto T. Sousa Bastos; 1º secretario, Hermani Coelho Legey; 2º secretario, Arlindo Vasconcellos; 1º thesoureiro, Arthur [illegible]; 2º thesoureiro, Miguel C. Guimarães; Commissão de sports: Walter Cardoso, [illegible], José Marques Rosas, Edgard Pires. Commissão de syndicancia: José de Mello Queiroz, Nilo C. Legey, Luiz Gomes de Amorim.

***

NOTAS AVULSAS

Realiza-se hoje, a assembléa geral dos associados do Botafogo F. C., para eleição do conselho deliberativo.

Foi mandado abrir inquerito sobre a interdicção do campo do Americano F. C.

Ao recurso que o S. C. Brasil enviára ao Conselho Superior, sobre a transferencia negada ao jogador Pedro Notario, foi dado provimento.

O novo uniforme do Americano F. C., foi approvado.

A directoria do Hellenico A. C., alugou um bonde para conducção dos socios que desejarem ir assistir o jogo com o Metropolitano, a se realizar domingo proximo.

O jogador Alcebiades de São Paulo e Rio, foi eliminado do quadro social daquelle club, por falta de nivel moral.

Em assembléa geral, reune-se hoje a directoria da C. B. D.

A directoria da Liga Metropolitana annullou o registro, por analphabetismo, do jogador Eduardo de Almeida, do Metropolitano F. C.

***

INFORMAÇÕES DIVERSAS

ANDARAHY A. C. — Conforme deliberação da directoria, a partir de 1º de julho é imprescindivel a apresentação da carteira de socio. Todos os socios, devem remetter á secretaria, com a maxima urgencia, dois retratos (typo mignon) e a importancia de 5$000.

PROGRESSO FOOTBALL CLUB — A directoria do Progresso, em sua ultima reunião, deliberou: Approvar a acta da sessão anterior; approvar as propostas para o quadro social [illegible]

[illegible]

segundas, quartas e sextas, á disposição dos que desejarem se desobrigar do compromisso que assumiram.

MACKENZIE X PALMEIRAS — [illegible] Mackenzie — Luiz — Nicanor e Mandeca — Washington, Avelino e Aristides — Fabio, Ismael, Mathusalem, Duval e Huguenotes. Palmeiras — [illegible]

PALMEIRAS S. C. — Na séde deste club, realiza-se hoje, ás 8 horas, a reunião de seus directores.

AMERICANO F. C. — [illegible]

FEDERAÇÃO BANCARIA — [illegible]

FLACK F. C. — [illegible]

S. C. MILITAR — [illegible]

O TRENO COM O LEOPOLDINA — [illegible]

A SOIRÉE DANSANTE — [illegible]

FESTIVAL SPORTIVO — [illegible]

SESSÃO DE DIRECTORIA — [illegible]

JEQUIÁ F. C. X PAULISTANO — [illegible]

AUDAX CLUB X PHOTOGRAPHOS — [illegible]

DESPACHO X BALCÃO — [illegible]

CRUZEIRO F. C. — [illegible]

A. A. CENTENARIO — [illegible]

O GREMIO DESPORTIVO JABORANDY ADHERE AO GREMIO FLORIANO PEIXOTO — [illegible]

ESGRIMA

AS CORES BRASILEIRAS NOS FUTUROS CAMPEONATOS INTERNACIONAES

[illegible]

sextas, das 3 ás 4 horas da tarde e nos domingos até ás 9.

Primeira poule de floretes

Domingo 17, realizou-se a 1ª "poule" de florete, na qual se inscreveram os esgrimistas: capitão Renato Paquet, tenente: Oswaldo Rocha, Horacio Santos, Alexandre Assumpção, Joaquim Alves Bastos e, civis: José Ferreira da Costa, Luiz Affonso e Telmo Canellas.

Cada atirador devia tocar o seu adversario cinco vezes para obter uma victoria.

A classificação final foi a seguinte:
Tenente Oswaldo Rocha, 1º logar, com 7 victorias, recebendo 8 golpes.
José Ferreira da Costa, 2º logar, com 5 victorias, recebendo 17 golpes.
Tenente Horacio Santos, 3º logar, com 5 victorias, recebendo 26 golpes.

Presidiu os "assaltos" o professor André Gauthier secretariado pelo director da sala, tenente H. da Fontoura Rangel.

Primeira e segunda poules de espada

Domingo, 24, foram effectuadas duas "poules" de espada, nas quaes se inscreveram os "esgrimistas".

Capitão Renato Paquet, tenentes, H. da Fontoura Rangel, Alexandre Assumpção; capitão-tenente Magalhães Padilha e os civis, Mario Aleixo e José Ferreira da Costa.

Um golpe dado no adversario concedia uma victoria ao atirador.

A classificação final da 1ª "poule", foi a seguinte:

José Ferreira da Costa, 1º logar, com 4 victorias e um golpe duplo.
Capitão-tenente Magalhães Padilha, 2º logar, com 4 victorias e um golpe duplo.
Tenente Alexandre Assumpção, 3º logar, com 3 victorias, recebendo 2 golpes.

Tendo o sr. José Costa obtido o mesmo numero de victorias e de golpes que o capitão tenente Magalhães Padilha, foram obrigados a fazer um novo assalto de desempate, para a classificação dos 1º e 2º logares, cabendo a victoria ao sr. José da Costa.

Segunda poule de espada

Concorrentes os mesmos cinco atiradores da 1ª "poule".
Numero de golpes: um.
Classificação final:
Capitão-tenente Magalhães Padilha, 1º logar, obtendo 3 victorias e recebendo 2 golpes.
Mario Aleixo, 2º logar, com 3 victorias e recebendo 2 golpes.
Tenente H. da Fontoura Rangel, 3º logar, com 3 victorias, recebendo 2 golpes.

O tenente H. da Fontoura Rangel, tendo empatado com o capitão tenente Magalhães Padilha e professor Mario Aleixo, teve de fazer com estes novos assaltos de desempate cujo resultado final deu a classificação acima.

Presidiu os assaltos de ambas as "poules" o capitão André Gauthier, do exercito francez e professor de esgrima do exercito brasileiro.

O campeonato mundial de lawn-tennis em Saint-Cloud

Uma das attitudes caracteristicas de Johnston, o temivel jogador americano que no primeiro dia de um torneio internacional em Saint-Cloud, pareceu fóra de training, mas cujo valor se accentuou á medida das difficuldades do match. No medalhão o retrato do seu rival, muitas vezes feliz, de Silden.

Basket-ball

UMA RESOLUÇÃO DA LIGA SOBRE O CAMPEONATO

A directoria da Liga Metropolitana, reunida hontem, resolveu suspender o campeonato de basket-ball, em virtude de uma série de irregularidades registradas nos ultimos jogos officiaes.

***

AS ULTIMAS RESOLUÇÕES, DO CONSELHO DA LIGA

O conselho de basket-ball da Liga Metropolitana, resolveu em sua ultima reunião:

acceitar a escusa do representante junto ao jogo Fluminense F. C. x Associação Christã de Moços;

approvar os relatorios apresentados pelos representantes dos jogos: America F. C. x S. C. Mangueira, Botafogo F. C. x S. C. Brasil;

tomar conhecimento do officio do C. R. Vasco da Gama solicitando a designação de uma commissão para vistoriar e julgar o seu campo de basket-ball;

approvar a proposta, para acceitação do campo de basket-ball da Associação Christã de oços e tornarem a ser julgadas as summulas do jogo C. R. Flamengo x Associação Christã de Moços;

approvar os seguintes jogos: Botafogo F. C. x S. C. Brasil, realizado em 19 do corrente, primeiros e segundos quadros, marcando 2 pontos ao Botafogo F. C., no primeiro quadro, por ter vencido pelo score de 32x17, e 2 pontos ao S. C. Brasil, no segundo quadro, por ter vencido pelo score de 16x11; America F. C. x Andarahy A. C., realizado em 19 do corrente, primeiros e segundos quadros, marcando 2 pontos a cada quadro do America F. C., por ter vencido, respectivamente, pelos scores de 37x6 e 24x0; America F. C. x S. C. Mangueira, realizado em 22 do corrente, primeiros e segundos quadros, marcando 2 pontos no S. C. Mangueira no primeiro quadro, por ter vencido pelo score de 14x13, e 2 pontos ao America F. C., no segundo quadro, por ter vencido pelo score de 32x11;

approvar a seguinte escala de juizes e representantes:

em 29 de junho de 1923 — America F. C. x C. R. Flamengo; primeiros quadros, Roberto Peixoto; segundos quadros, Eugenio Vieira; representante, Carlos Lopes. — C. Gymnastico Portuguez x Fluminense F. C.; primeiros quadros, Heitor Novaes; segundos quadros, Henrique Costa; representante, Narciso Bastos. — Associação Christã de Moços x C. R. Vasco da Gama; primeiros quadros, Victor Augusto; segundos quadros, Jayme Santos; representante, Carlos Ferreira.

REMO

FEDERAÇÃO DO REMO

Prova experimental de natação

De accordo com a resolução tomada pelo Conselho, estão convidados os clubs interessados a exhibir até ás 5 horas de sabbado, 30 do corrente, na secretaria, os dados que certifiquem terem os remadores que tomaram parte na regata de 17 deste mez, feito, em qualquer tempo, a prova experimental de natação.

Excepcionalmente, poderão os remadores sem aquella prova, fazel-a ás 9 horas da manhã de domingo, 1º de julho, na praia de Botafogo, para o que deverão mandar as respectivas communicações á secretaria até sabbado proximo.

***

A REGATA DO VASCO DA GAMA, AINDA NÃO FOI APPRROVADA

A Federação do Remo ainda não approvou a ultima regata promovida pelo C. R. Vasco da Gama, e isto por ter duvida sobre a validade da disputa de alguns pareos.

YACHTING

AUDAX CLUB

Foram considerados socios contribuintes deste centro de yachting os srs. J. J. Caton, Francisco Navarro, Henrique Carneiro Mendonça, Severo Sinde e Hans Meyer.

AVIAÇÃO

O GRANDE MEETING DO PROXIMO DIA 2

As providencias da Associação de Chronistas Desportivos

O aviador italiano Umberto Rè, cuja estadia nesta capital tem sido objecto de inequivocas manifestações de admiração e apreço, não só da colonia italiana como de sportmen brasileiros, dá a ultima demão nos preparativos da grande prova denominada "o salto da morte", que se realizará a 2 do mez entrante, no hippodromo do Derby-Club.

A Associação de Chronistas Desportivos já providenciou junto ás administrações da Central do Brasil e da Light, afim de que os trens daquella via ferrea façam parada na estação fronteira áquelle prado e haja bondes extraordinarios á semelhança dos dias de corridas. Sabemos, ainda, que amanhã será convidado para comparecer ao meeting o almirante Gago Coutinho, além das autoridades já convidadas.

Ao aviador Umberto Rè será offerecido amanhã, sexta-feira, ás 4 horas da tarde, no Palace Hotel, á avenida Rio Branco, um chá, ao qual comparecerão os jornalistas cariocas.

Motocyclismo

RIO MOTO CLUB

Acha-se marcada para o dia 30 do corrente, ás 8 horas, uma assembléa geral ordinaria, na séde do Rio Moto Club, á rua São Francisco Xavier numero 121, sendo a seguinte a ordem do dia: leitura do relatorio do presidente e parecer do conselho fiscal.

ESCOTISMO

C. R. FLAMENGO

A directoria do Flamengo communica aos socios e mais interessados, que no dia 1º de julho proximo haverá, no campo da rua Paysandu', ás 9 horas da manhã, uma festa inaugural da secção de escotismo, que está a cargo dos srs. Faustino Esposél e Gumercindo Loretti.

PATINAÇÃO

UMA FESTA NA EXPOSIÇÃO

Um grupo de patinadores está promovendo para breve uma corrida de patins, que será realizada no Parque das Diversões, da Exposição.

Serão offerecidos varios premios aos vencedores das differentes provas.

Volley-ball

ANDARAHY A. C.

A directoria do Andarahy convida os socios que querem jogar o volley ball, a comparecerem á secretaria, onde receberão as informações necessarias.

BOX

O ENCONTRO DE SABBADO, ENTRE FRANK ROSE E RIKS

Realiza-se depois de amanhã, sabbado, ás 9 horas da noite, no Centro Nacional de Cultura Physica, á rua Mariz e Barros, 378, o encontro de box desafio, entre o campeão de todos os pesos do Brasil, Frank Rose e o amador belga, peso pesado, Riks.

Esse match, que está arbitrado em 10 rounds, promette, sem duvida alguma, ser um dos mais renhidos até aqui disputados entre pesos-pesados.

A commissão de box do C. N. C. P. está organizando tres provas preliminares de valor para preceder esse encontro.

***

AS VICTORIAS DE FRANK ROSE

Frank Rose, que acaba de conquistar o titulo maximo do Brasil, possue 35 combates, sendo que, cinco perdidos, por pontos, e trinta ganhos.

Eis as principaes lutas de Frank: Harlik, campeão da Bohemia, posto K. O. no 1º rounds. Bela Cirolmik, hungaro, no 5º round, K. O. August Kudernated, austriaco, no 6º round, K. O. René Sprinck, especialmente convidado pelo chefe da missão franceza em Praga, general Pallé, para lutar com Frank Rose, posto K. O. no 5º round. Charles Wisher, norte americano, no 4º round, K. O. Tom Moreng, negro norte americano, no 2º round, K. O. Joe Iahelk, campeão de Chicago, perdeu por abandono no 9º round. Frank Rose perdeu por pontos para o ex-campeão mundial, Lygeth, após 20 rounds de luta. Perdeu tambem para Otto Flint, campeão da Allemanha, em virtude de um golpe baixo, que quasi inutilizou Frank. Foram professores de Frank Rose, Jack Johnson, ex-campeão mundial, Bob Dupps, norte americano, Lefrevre, francez, e C. Hayer, campeão da Europa Central.

***

A NOVA SÉDE DA CONFEDERAÇÃO SUL-AMERICANA

A Confederação Sul Americana de Box transferiu a sua séde de Montevidéo para a rua Corrientes, 327, em Buenos Aires.

Automobilismo

AS CORRIDAS NA SUECIA

No dia 17 de maio, disputou-se uma importante corrida de automoveis, em estrada de subida muito ingreme, nas proximidades de Gothenbourg, na Suecia. Disputavam-se as taças Shell e Rosen.

O Fiat 501 de Ljungdhahl saiu vencedor na sua categoria, seguido a 3 segundos de intervallo do Dixie de Kastengren. Nas categorias superiores ficaram classificados em primeiro logar Hyttemberg em X. Y. Eklund em Mercedes, Ohlsson em Voisin e Fraenkel em Hispano-Suiza.

TURF

A PROXIMA CORRIDA DO JOCKEY-CLUB

O programma organizado

Ficou finalmente hontem organizado o seguinte programma para a corrida de domingo proximo, no hippodromo do Jockey-Club:

Premio Mangerona — 1.450 metros — 3:000$000 — Nereu, 50 kilos; Narceja, 49; Esplendida, 50; Nirvana, 47; Ironia, 51; Atyra, 48; Cabiria, 47; Monumento, 50, e Amaná, 48.

Premio Gaúcha — 1.450 metros — 3:000$000 — Sombra, 53 kilos; Aisha, 53; Kamakura, 50; Alemtejo, 49; Alira, 49; Turbulento, 48; Mascarado, 49, e Sansonnette, 49.

Premio Lampeira — 1.450 metros — 3:000$000 — Niagara, 53 kilos; Celeuma, 49; Alga, 49; Aratú, 55; Bibelot, 50; Aeroplano, 55; Hercules, 54; Aventureiro, 52, e Torpedo, 51.

Premio Interview — 1.600 metros — 3:000$000 — No se sabe, 52 kilos; Makako, 52; Jurity, 51; Escrava, 51; Melandrim, 50; Dominós, 47, e Grata, 52.

Premio Kitchener — 1.600 metros — 3:000$000 — Scintillante, 52 kilos; Mirante, 52; Cirrus, 52; La Fère, 50; Contéo, 52, e Nubia, 49 kilos.

Grande premio Criterium — 1.450 metros — 10:000$000 — Ousada, 51 kilos; Ocarina, 51; Ophelia, 51; Mayer, 53; Odessa, 51; Vesta, 51; Ouvidor, 53; Ondina, 51; Quorum, 51, e Combate II, 53.

Premio Nemo — 2.000 metros — 6:000$000 — Black Jester, 51 kilos; Maligno, 53; Conde Lucanor, 54, e Soberano, 51.

Premio Cangulciro — 1.600 metros — 3:000$000 — Palmella, 52 kilos; Dijitalis, 51; Melindrosa, 48; Rêve d'Armes, 52; Tapajóz, 52; Nikeete, 51, e No se sabe, 51.

***

VARIAS NOTICIAS

Tendo enfermado gravemente ha poucos dias, veiu a fallecer na madrugada de hontem o sr. Antonio A. de Leão, que exercia no Jockey Club as funcções de guarda-livros. A noticia do seu fallecimento foi recebida com surpresas, causando profundo pezar, pois contava o extincto numerosas amizades. O enterramento do sr. Antonio de Leão, que era filho do Rio Grande do Sul e deixa viuva d. Quina Monteiro de Leão, realizou-se hontem, á tarde, em São João Baptista, tendo o feretro saido da rua Visconde de Caravellas n. 55. A' cerimonia compareceram numerosas pessoas, notando-se entre os presentes o presidente daquella sociedade, dr. Linneu de Paula Machado, e a maioria dos funccionarios da secretaria do Joskey Club.

—:— Em virtude do fallecimento do commendador Antonio Mendes Campos, pae do dr. Manoel Mendes Campos, có-proprietario da potranca Ousada, essa filha de Maboul não tomará parte no grande premio Criterium, que será realizado na proxima corrida do Jockey Club.

—:— Foram embarcados hontem para a capital paulista os pensionistas do Stud Cunha Bueno, dois dos quaes, Albénis e Nitreria, tomaram parte na ultima corrida do Derby-Club. Com esses animaes seguiram tambem o entraineur Fructuoso Pais e o jockey Guilherme Greme.

—:— Passou hontem a data natalicia do sr. Silvino Motta, activo auxiliar da secretaria do Derby Club, que por este motivo recebeu numerosas felicitações.

—:— Segundo informam os jornaes paulistas, voltou a fazer parte do Stud Crespi, como monta official, o jockey Toribio Torrilla, cujos serviços haviam sido dispensados recentemente. Assim, os pensionistas da importante coudelaria paulista, inscriptos para a corrida de domingo, no hippodromo de São Francisco Xavier, entre elles Maligno, terão a monta daquelle jockey.

—:— Terminando a suspensão que lhe foi imposta depois de amanhã, o jockey Dinarte Vaz poderá tomar parte na proxima reunião do Jockey-Club. Tambem no mesmo dia 30 termina a suspensão imposta a Charles Houghton, pelo Jockey-Club Paulistano.

TRINOZ
— DE —
Ernesto Souza
Inappetencia,
Máo Hallto, Más Digestões,
Dôres de Cabeça,
Figado Augmentado,
Urinas Turvas,
Palpitações do Coração,
TONICO DO SYSTEMA NERVOSO
GRANADO & C. - 1.º de Março, 14

Applicado em casos chronicos que já levavam o doente ao desanimo, o TRINÓZ tem dado resultados sorprehendentes. Pessoas que tinham mesmo verdadeiro horror á comida, sentam-se hoje á mesa com satisfação.

—:—

Com prazer a gente [come,
Tomar TRINÓZ é [ter fome.
(691)

CORREIO OPERARIO

A INSPECÇÃO DAS FABRICAS

O director da Repartição Internacional do Trabalho, numa de suas circulares aos paizes interessados, chamou a attenção para uma these de que se occupará o futuro Congresso de Genebra, a reunir-se em outubro. Trata-se da inspecção das fabricas, assumpto que temos por vezes abordado, a proposito da insufficiencia, quiçá da inexistencia de um apparelho que desempenhe satisfatoriamente essa funcção, no Brasil.

Aliás, não ha motivo para nos lamentarmos incondicionalmente. Se já existe, mais ou menos de modo soffrivel, em muitos paizes, a inspecção das fabricas, ainda ha muito o que fazer e aperfeiçoar na materia. A superintendencia da Repartição Internacional do Trabalho, por exemplo, salienta a necessidade de confiar a senhoras, para mais completo exito da tarefa, principalmente sob o ponto de vista da hygiene individual, a inspecção das secções em que trabalhem mulheres.

Pelas condições especiaes do sexo, das quaes decorrem modalidades que a ornam, physiologicamente, um orgão á parte, na vida activa das fabricas, a mulher tem merecido um estudo distincto e minucioso, na sua qualidade de operaria. Nas convenções que appareceram como corollarios do que ficou estatuido no Tratado de Versalhes, que exactamente hoje completa quatro annos, pois é de 28 de junho de 1919, foi o problema da mulher operaria examinado conscienciosamente. Os principios geraes, relativos ao assumpto, acham-se ali bem explanados e definidos com a indispensavel clareza.

A idéa de confiar a senhoras peritas a inspecção das fabricas, na parte referente á mulher operaria, encontrará, sem duvida, apoio e adhesão em todos os paizes signatarios das convenções de natureza trabalhista. E não tardará que sejam egualmente suggeridas medidas tendentes a constituir uma especialidade para o serviço de inspecção do trabalho infantil, como já se pratica, até certo ponto, nas nações mais avançadas em assumptos de legislação social.

Congresso de Mutualidade e Previdencia Social

A reunião deste Congresso, como já temos noticiado, está marcada para 15 de julho proximo. O Congresso de Previdencia Social durará quatro dias, encerrando-se a 18. Desdobrando os assumptos constantes das theses que constituem as suas cinco secções, o Congresso examinará trabalhos que versem sobre a mutualidade, a cooperação, seguros, previdencia e hygiene social.

Os titulos das secções em que se multiparte a tarefa do Congresso de Mutualidade e Previdencia Social, segundo da série, dispensam qualquer recommendação, para que se aquilate da importancia dos problemas que vão ser ventilados e em torno dos quaes devem todos congregar esforços, em preciosa cooperação.

Iremos pondo em evidencia, diariamente, para orientação dos interessados, as theses do programma que vae ser observado. Começaremos, consoante a ordem da materia pela secção de mutualidade.

Trabalhadores em Trapiches de Café

Realiza-se hoje, á noite, na respectiva séde, á rua dos Ourives n. 124, sobrado, a importante assembléa extraordinaria da Sociedade de Resistencia dos Trabalhadores em Trapiches de Café, para eleição do thesoureiro e acclamação da commissão de contas pró-predio. Além disso a assembléa tomará conhecimento de outros assumptos, propostos por varios socios.

União dos Empregados em Padarias

Communicam-nos que na reunião que se realizará hoje, na União dos Empregados em Padarias, só terão ingresso os mestres padeiros. Embora fossem distribuidos convites, entrará qualquer mestre padeiro que compareça, desde que prove sua qualidade.

União dos Operarios Municipaes

Depois de amanhã, ás 7 1/2 da noite, haverá assembléa geral ordinaria da União dos Operarios Municipaes. Proceder-se-á á leitura do relatorio do presidente, fazendo-se, em seguida a escolha da nova directoria, do conselho fiscal e de commissões.

Gremio dos Alfaiates Contra-Mestres do Rio de Janeiro

Convidam-se todos os collegas a tomarem parte na sessão de posse da nova directoria, que se realiza hoje, ás 9 da noite.

Conforme foi préviamente annunciado, essa sessão não se realizou no dia 26, por motivo de achar-se a sala das assembléas occupada. — *A commissão.*

Dores de Cabeça

A prisão de ventre é uma grande causa das dôres de cabeça. Allivias a prisão de ventre e as dôres de cabeça hão-de desapparecer. As Pilulas do Dr. Ayer curam a prisão de ventre. (3358)

CONVITE ESPECIAL

"A PATRIA" convida os seus leitores a irem a sua administração á rua Chile 31, adquirir uma Carteira Reclamo do seu 5º Concurso Predial, a extrahir-se em 8 de Agosto proximo . (13656)

SECÇÃO LIVRE

PROPAGANDA

Sendo "O Estado de S. Paulo", um jornal de grande tiragem é de toda a conveniencia para os srs. annunciantes fazerem sua propaganda nesse jornal. Para annuncios neste ou em qualquer outro jornal do Brasil dirijam-se á av. Rio Branco 137 — Tel. 5156 Cent. (A Eclectica) altos do Cinema Odeon.

(6850)

Gosta de Cigarros de Fumos Claros Muito Suaves?

PEÇA UMA DESTAS MARCAS:

NEW YORK para 500 Rs.

LA REINE para 600 Rs.

DIPLOMATAS para 700 Rs.

O Sabonete de Reuter faz desapparecer pouco a pouco todas as imperfeições da pelle, e finalmente converte-a n'uma pelle macia e tersa que melhorará notavelmente o aspecto da pessoa.

E' refrescante e deliciosamente perfumado.

(3712)

QUER-SE FORTALECER RAPIDAMENTE?
TOME VIGOGENIO
O UNICO FORTIFICANTE QUE CORRIGE OS DEFEITOS DO APPARELHO DIGESTIVO.
FORTALECE o SANGUE, o CEREBRO OS NERVOS E OS MUSCULOS.
Deposito geral: Tel. Central, 900.

O PARQUE DE DIVERSÕES AO PUBLICO

Attendendo aos grandes deveres que os prendem para com o publico que, invariavelmente os tem distinguido como concessionarios do Parque das Diversões da Exposição Internacional do Centenario, V. Fernandes, Lopes & Comp., vêm mais uma vez, embora a contragosto, esclarecer á culta população desta capital, deixando-a plena e definitivamente inteirada dos factos que, de maneira muito diversa têm sido commentados pela critica apressada, e que dizem respeito com aquelle centro de divertimentos.

E esta deferencia é tanto mais devida ao publico, e feita com prazer da parte dos concessionarios, quanto é certo que todos estão ao corrente dos extraordinarios sacrificios que a empresa tem realizado por bem corresponder ás sympathias geraes, não poupando para tanto todas as energias de que dispõe, nem medindo a extensão dos gastos mais imprevistos.

Não vale a pena, como reconhecem os signatarios desta declaração, reproduzir desde suas origens o registro das circumstancias que têm de quando em quando, explicado os motivos, senão de aggressões injustas, ao menos de referencias menos lisongeiras á direcção do Parque das Diversões. Repisar as objecções que destróem as apreciações da critica menos ponderada e sensata, fóra enveredar por um caminho já conhecido do publico, que vem testemunhando os ingentes esforços dos concessionarios e, conseguintemente, avaliando das clamorosas injustiças com que são alvejados os que, assignando um contrato com a commissão executiva do centenario, bem longe estavam de suppôr que isto servisse de pretexto de ataques a nomes que conservam tradições de honestidade no conceito da nossa praça.

E' intuito dos concessionarios, resalvando este ponto de vista moral, frisar como se houveram na execução do contrato em suas clausulas relativas á isenção de impostos alfandegarios, levando ao publico a convicção de que nada mais fizeram até hoje, nesse sentido, senão respeitar, em todos os seus termos, e de accôrdo, aliás, com a commissão executiva do centenario, as expressões taxativas da lei. E é tanto mais agradavel aos concessionarios esclarecer este ponto, porquanto resaltará de tudo, o escrupulo que lhes ditou todos os actos de que agora são arguidos com flagrante injustiça.

O Parque de Diversões, ou antes, os seus concessionarios não pleitearam nunca vantagens a que não tivessem direito expresso, nem jámais infligiram uma só das disposições da lei fiscal, pois material e mercadorias importadas foram sempre despachadas na Alfandega, depois do processo rigoroso de todas as formalidades exigidas da lei.

No entanto, é facto que os concessionarios, de completo accôrdo com a commissão executiva, tiveram necessidade, attendendo á premencia do tempo, de recorrer á praça do Rio para adquirir mercadorias já encommendadas e armazenadas na Alfandega, porém, ainda não ultimados por morosidade de processos burocraticos de que não podem, de modo algum ser accusados.

Foi ainda, como sempre, de accôrdo com a commissão executiva, que os concessionarios, lançando mão daquelle recurso, conseguiram, finalmente, o desembaraço de suas encommendas, entregando-as, aos fornecedores desta praça, de conformidade, é inutil repetir, com a commissão, e sem nenhum onus para o Thesouro.

E' preciso esclarecer por ultimo que as mercadorias que se encontram nessa especialissima condição, e suggerem os commentarios menos avisados do momento, são de proporções reduzidissimas em sua quantidade e valor.

Não querendo por mais tempo occupar a attenção do publico que os acompanhou nesta exposição succinta, os concessionarios esperam que a população desta capital continue a distinguil-os como até aqui, dando deste modo o devido valor ás aggressões de que têm sido alvo.

V. Fernandes, Lopes & Comp.
Concessionarios.
(R 26493)

Manoel Martins C. Neves e familia, partindo em viagem de recreio para a Europa, no "Desna", não tendo tempo de cumprimentar seus distinctos amigos e freguezes, vem, por meio deste, offerecer seus limitados prestimos na cidade do Porto — Portugal, no Hotel Peninsular. A bordo do "Desna" — Rio, 27|6|1923.

(R 26464)

"A FELONIA DE VERSALHES"

POR

Mario Pinto Serva

O novo livro, sob o titulo acima, do conhecido escriptor, acha-se á venda em todas as livrarias. E' uma formidavel critica á politica franceza fundada no Tratado de Versalhes.

Os capitulos mais empolgantes são os seguintes: "Poincaré", "O Autor da Guerra de 1914", "A Formidavel Mystificação Universal", "Clemenceau, o Pregador da Guerra", "Um livro sensacional", "Os Crimes do Militarismo Francez", "Espantosas Revelações", "Um Libello Formidavel", "Poincaré, o Flagello da Europa" e outros.

(15626)

INDICADOR

ADVOGADOS

Dr. Amalio da Silva — Rua 7 de Setembro 207, sobrado.
Dr. Alvaro Goulart de Oliveira — Rua da Alfandega 91, sobrado.
Dr. Salgado Filho — R. General Camara 47, 1º and. Tel. 5304. Norte.
Drs. Verissimo de Mello e Domingos Lourado — Quitanda 45. T. C. 2807.
Dr. Nelson Campos — Escriptorio, rua da Carioca, 66, sob. Tel. C. 1520.
Dr. Francisco Loup — Carmo, 71, 1º, sala 3, das 11 ás 12 e das 15 ás 18 hs.
Dr. Alfredo Machado Guimarães Filho — R. do Ouvidor, 52, 1º andar.
C. Daniel de Deus — Advogado.
Dr. J. M. Mac Dowell da Costa — General Camara, 66. Tel. Norte 4747.
Dr. Edmundo de Miranda Jordão, General Camara 20. Tel. N. 6374.
Dr. M. Valente — Buenos Aires, 58. Tel. N. 744 — (Das 12 ás 15 horas).

MEDICOS

Dr. Luiz Ramos — P. Saens Pena 31, R. Conde Bomfim 685. Tel. V. 1639.
Dr. Moraes (Manoel de). Av. R. Bco. 137. (15 hs.) 2.ª, 4.ª e 6.ª.
Dr. I. Maleguera — R. do Carmo, 5. (Esq. de S. José). Tel. 2652, C.
Dr. A. Pamplona — Medeiros Passaro, 27, Tijuca, V. 1276, 1º de Março 15. N. 5303, das 14 ás 16 horas.
Dr. Flavio de Moura — R. Buarque n. 33 (Leme). Tel. Sul 1052.
Dr. Henrique Duque — Rodrigo Silva n. 5. Res.: R. Ibiturana, 73.

MEDICOS ESPECIALISTAS

Dr. Renato de Souza Lopes, prof. da Fac. (App. digestivo. Trat. esp. da epilepsia. RaiosX). S. José 39, (2-4).
Dr. W. Schiller (mentaes e nerv.) — R. M. Olinda (1-3). Tel. S. 2404.
Dra. Ursulina — (Senh. e creanças), S. José 51 (12 ás 2 1/2). C. 5868.
Dr. Nelson Miranda — Trata pelos raios X os tumores ganglionares, fibromas, canceros, etc. R. Carioca, 48. C. 1525.
Dr. F. Terra — (Pelle e syphilis) — R. Assembléa 20 (2 ás 4).
Dr. A. F. da Costa Junior — (Ass. da Fac.) Pelle, syphilis, tumores. Radiumtherapia. Chile 17 (4 ás 6).
Dr. Moncorvo — (Creanças) — R. do Carmo, 13. (3 hs.) Moura Brito 58.
Dr. Werneck Machado — (Pelle e syphilis). Largo da Carioca 11, 1º and.
Dr. Guilherme Eisenichr — (Tuberculose). Rua Mal. Floriano, 44.
Dr. Marinho Rego — Mol. int., pulmões e intestinos. S. José 63, 1 ás 3 hs. Res.: Tel. S. 3154.
Prof. Dr. Rabello — Syphilis, doenças da pelle. Assembléa, 85.
Dr. Murillo de Campos — (D. mentaes e nervosas). Quitanda 15, á 1 h.

Raios X — Dr. J. Geraldo Vieira, com pratica dos hospitaes de Paris, Berlim e Francfort Radioscopia — Radiographia — Radiotherapia. Assembléa n. 38. Telephones Central, 3640, cons. Villa 5518, residencia.

CURA DA HYDROCELE

Dr. Leonidio Ribeiro, cura radical da hydrocele sem operação. 7 de Setembro 38, das 3 ás 5. Tel. 5510, C.

PARTOS E MOLESTIAS DAS SENHORAS

Dr. Daciano Goulart — R. Uruguayana 25 (4 ás 6). Tel. C. 3762.
Dr. Lincoln de Araujo — R. 7 de Setembro 96 (3 ás 5). T. C. 3551.
Dr. Camacho Crespo — R. Conde de Bomfim 577. Tel. V. 1771.
Dr. Jeronymo Guimarães — Bambina, 124. S. 1409, r. Carioca 28, C. 358.
Madame Moitrel Barbosa (parteira) — 54, r. da Assembléa, 2º andar. Teleph. C. 2672.
Dr. Bento Ribeiro de Castro — S. Clemente 458. (905 S.) Quitanda, 15 (4 hs.) Diathermia e raios ultra-violeta.

CLINICA CIRURGICA, VIAS URINARIAS

Dr. A. Costallat — R. Carioca, 30 — (das 4 ás 6 hs.) Tel. C. 3950.
Dr. Julio de Macedo — R. Carioca, 54-A (de 8 ás 18). Tel. C. 3051.

CIRURGIA, MOL. SENHORAS VIAS URINARIAS

Dr. Eugenio Decourt — Consultas diarias — Assembléa, 34, de 3 ás 5 hs.
Dr. Rupert Pereira — Uruguayana, 134 (de 1 ás 6). Tel. N. 6688.
Dr. Osorio Mascarenhas — Av. Rio Branco, 257 (3 ás 5). C. 949.
Dr. Hygino, das F. Paris e Rio. Cir. geral. Mol. Senhoras — S. José 69.

GARGANTA, NARIZ, OUVIDOS E BOCCA

Dr. Eurico de Lemos — Especialista Prof. liv. da Faculdade. Cura ozena (fetidez nasal). R. Assembléa, 13 (sobr.) — Das 12 ás 6 hs.

CIRURGIA, DOENÇAS DO RECTO E ANUS

Dr. Raul P. Santos — Rua do Passeio 56 (1 ás 4). Tel. C. 2369.

GARGANTA, NARIZ E OUVIDOS

Dr. Augusto Linhares — Cura gagueira. Quitanda 11, (2 hs.) C. 963.
Dr. Alvaro Tourinho — Ouvidor, 154, diariamente, das 3 ás 5 horas.
Dr. Paulo Brandão — Quitanda, 5 — (2 ás 5 hs.). Tel. 5550, C.
Dr. Sebastião Cesar da Silva — Ouvidor, 189, 1º — 2 ás 5. T. N. 5508.
Dr. F. Castilho Marcondes — Rua Chile, 17 (3 ás 5). Tel. C. 4074.

OLHOS, GARGANTA, NARIZ E OUVIDOS

Dr. Raul David de Sanson — S. José, 43, 1º, das 2 ás 5. Tel. C. 5197.
Dr. Hilario de Gouvêa — R. de São José 24. Tel. C. 2556, 2 ás 4 hs.

OCULISTAS

Drs. Moura Brasil e Gabriel de Andrade — Uruguayana 37 (2 ás 4).
Dr. Pacho de Faria — Carioca, 43 — 2.ª, 4.ª e 6.ª (4 ás 6). C. 5380.

ESCOLAS E LIVRARIAS

Livraria Alves — Livros collegiaes e academicos — R. Ouvidor, 166.

HOTEIS E PENSÕES

Hotel Avenida — O mais importante do Brasil. End. telegr. "Avenida".

OS MELHORES CAFÉS

Café Ideal — Sempre puro. Dep. 6 Sauda 142 e 150. Tel. 707, Norte.

DECLARAÇÕES

CURA DA HYDROCELE

Fiquei curado de uma hydrocele depois que me submetti ao processo sem operação do collega Dr. Leonidio Ribeiro, sem dôr nem febre.

(a) Dr. Pereira Rezende (medico em São Manoel, São Paulo).

(R 24622)

Associação Beneficente dos Empregados da Leopoldina Railway

Em face da circular adeante transcripta, da Leopoldina Railway Company e cumprindo o artigo 28, § 3º, combinado com o artigo 26, § 3º dos estatutos sociaes e na deliberação do conselho administrativo, convido os senhores associados a se reunirem em assembléa geral extraordinaria, no dia 1º de julho proximo, ás 12 horas, no salão nobre da Associação dos Empregados no Commercio do Rio de Janeiro, á avenida Rio Branco numeros 118 e 120, afim de tomarem conhecimento da situação em que se acha administração da associação e deliberar a respeito.

Rio de Janeiro, 21 de junho de 1923.

O. WERNECK, Presidente da Associação.

A circular da Leopoldina Railway a que me refiro é a seguinte:

"CIRCULAR DA ADMINISTRAÇÃO DA LEOPOLDINA RAILWAY — Rio de Janeiro, 18 de junho de 1923.

Associação Beneficente dos Empregados da Leopoldina Railway

Embora não tenha esta administração ingerencia nenhuma na gestão e orientação da Associação Beneficente dos Empregados da Leopoldina Railway, sempre fez tudo quanto esteve ao seu alcance para amparar os interesses dos seus empregados que são socios da mesma, agindo em tudo de accôrdo com a directoria da associação.

Succede, porém, agora que pareceu razoavelmente a muitos associados que conviria liquidar a sociedade.

Apresentou-se a esta administração, considerando-se eleita pela assembléa geral, uma commissão liquidante, que requisitou o levantamento de uma parte do patrimonio social, de que esta companhia se constituiu depositaria, autorizando ao mesmo tempo a referida commissão liquidante a remissão das dividas contraidas com a associação por diversos associados, ainda não integralmente pagas, e dividas que esta companhia fôra autorizada, anteriormente, a descontar nas folhas de pagamento.

No só intuito de legalizar a entrega daquelles valores e poder autorizar a desejada remissão das dividas, esta administração ouviu o seu consultor juridico, que tambem é o consultor juridico da associação.

Em longo e fundamentado parecer concluiu, entretanto, o consultor juridico:

a) são illegaes e annullaveis os actos praticados na assembléa de 27 de maio ultimo da Associação Beneficente dos Empregados da Leopoldina Railway;

b) illegal tambem é o cancellamento das dividas dos socios, feito, como foi, por socios desautorizados, devendo desattendel-o a administração da Leopoldina Railway, especialmente incumbida de cobral-as;

c) os membros da commissão liquidante, com o mandato insubsistente que invocam, não podem levantar da Leopoldina Railway a importancia do peculio da Associação Beneficente, nem autorizar nesse peculio desconto de especie alguma;

d) que, se a Leopoldina Railway transigir e acceitar a quitação dos liquidantes não eleitos, ficará sujeita a reclamações futuras por parte dos socios que não compareceram á assembléa de 27 de maio e seus herdeiros.

Deante desse parecer e das responsabilidades que viriam recair sobre esta administração, caso acceitasse o alvitre da commissão liquidante, levou ella o facto ao conhecimento da directoria para que esta tome as providencias que o caso requer.

Na falta dessas providencias, e como a companhia não póde, na sua qualidade de depositaria do peculio social, deixar sem soccorro os casos occorrentes, visados na organização da sociedade, terá, de accôrdo com o parecer tambem formulado pelo mesmo seu consultor juridico e na fórma do artigo 1.331 e seguintes do Codigo Civil, de assumir a gestão dos negocios da Associação Beneficente, para o fim exclusivo de acudir áquelles casos previstos nos Estatutos, prestando contas opportunamente aos associados quando regularmente se fizerem representar.

E' necessario chamar a attenção de todos para a urgencia de fazer sanar as irregularidades apontadas pelo consultor juridico, afim de se proceder regularmente á liquidação da Associação Beneficente, ou resolver a sua continuação, de accôrdo com o interesse geral e dentro da lei.

M. C. Miller, director-gerente.

(15664)

OS MEDICOS DIZEM QUE O PHOSPHATO FORTALECE OS NERVOS ENFRAQUECIDOS

O melhor modo de usal-o — Neurasthenia, insomnia, debilidade nervosa, melancholia, falta de resistencia, vigor physico e mental, etc., tudo é devido á um estado de fraqueza e abatimento do systema nervoso, causado pela carencia do phosphato; e só póde ser vencido provendo-se os nervos com o necessario alimento phosphorico. [illegible] Bitro Phosphato. [illegible] (9262)

"WILLEY"
TINTAS E VERNIZES
MOREIRA, BRAGA & C.
24, Rua Evaristo da Veiga, 24
Phones: 84 e 4196, C. (15662)

SANTA CASA DA MISERICORDIA

O nosso prezado irmão provedor manda convidar todos os irmãos que reunem as qualidades exigidas no artigo 23, capitulo VI, secção I, do Compromisso, a comparecerem na sacristia da egreja da Misericordia, no dia 2 de julho proximo futuro, ás 17 horas, afim de proceder-se á eleição e recebimento das listas para os eleitores que têm de eleger o provedor e a mesa, para o anno compromissal de 1923-1924, nos termos [illegible] e com os requisitos dos artigos 23, 24, 25, 27, 28 e 29 do alludido Compromisso.

Na sala dos despachos da Provedoria acha-se á disposição dos srs. irmãos a lista dos que podem votar, na fórma declarada no artigo 22.

Secretaria da Santa Casa da Misericordia, 25 de junho de 1923. — O escrivão, interino, *Luiz Antonio de Medeiros*. (15620)

SANTA CASA DA MISERICORDIA

O exmo. irmão provedor manda convidar todos os irmãos para assistirem, na egreja da Misericordia, no dia 2 de julho proximo futuro, ás 11 horas, á festa da Visitação de Nossa Senhora á Santa Isabel e o "Te-Deum" commemorativo, ás 18 horas.

Secretaria da Santa Casa, 25 de junho de 1923. — O escrivão, interino, *Luiz Antonio de Medeiros*. (15619)

AUG.: E RESP.: LOJ.: CAP.: FRATERNIDADE ESPANHOLA

Hoje quinta feira ses.: de [illegible]
Sec.: *R. Aguiar*. (R 26543)

BANCO DOS FUNCCIONARIOS PUBLICOS

ASSEMBLE'A GERAL EXTRAORDINARIA

Convidam-se os srs. accionistas a se reunirem no dia 6 de julho proximo, ás 14 horas, na séde do Banco, á rua do Mercado n. 22, afim de resolverem sobre [illegible]

Rio de Janeiro, 27 de junho de 1923. — *A Directoria*. (15669)

AO PUBLICO

José Gonçalves de Figueiredo, proprietario do hotel da rua Riachuelo [illegible] communica a quem possa interessar [illegible] do arrendamento do citado predio, feito com Abilio Soares de Souza Filho [illegible]

Rio, 26 de junho de 1923. *José Gonçalves de Figueiredo*. (R 25760)

ASSOCIAÇÃO BAHIANA DE BENEFICENCIA

De ordem do sr. presidente da assembléa geral, convido os srs. associados a comparecerem no dia 30 do corrente, ás 13 horas, na sua séde á rua Buenos Aires [illegible]

[illegible] Guimarães, 1º secretario. (R 25825)

IDEAL DO BELLO SEXO

"CAROGENO"

O melhor fortificante até hoje conhecido. E' o unico cuja propaganda não é mentirosa, mas sim, a expressão da verdade, como affirmam todos quantos delle fazem uso. ENGORDA, FORTALECE, TIRA OS PANNOS E SARDAS. Opera brilhantemente nas pessoas impaludadas, nas depauperadas por excesso de trabalho physico e intellectual.

Na sua composição predominam quina, kola, strychnos e arsenico. Com o uso de dois frascos o paciente certificar-se-á da efficacia desse maravilhoso preparado.

Encontra-se nas boas pharmacias e drogarias.

Depositos: Rua Visconde do Rio Branco 413; Drogaria Barcellos — Nictheroy; rua 1º de Março 54, Granado & Comp. e Drogaria Baptista, rua 1º de Março, 10 — Rio de Janeiro. (8393)

SR. ORLANDO B. DANTAS

Editor do Directorio Commercial Brazileiro do Recife. No Escriptorio dos srs. FRISCHKORN, WILL & CIA., á rua da Alfandega, 112, precisa-se fallar sobre assumptos de seus interesses. (15609)

PARA ALLIVIAR RAPIDAMENTE A DOR

Conhecer bem o valor de um medicamento [illegible]

PHENALGIN

como analgesico, seu effeito em aliviar rapida e efficazmente a dôr [illegible] (3110)

PRISÃO DE VENTRE

O Melhor Remedio
O Mais Pratico
O Mais Economico

VERDADEIROS

GRÃOS de Saude do D.R FRANCK

ASSOCIAÇÃO BENEFICENTE DOS EMPREGADOS DA LEOPOLDINA RAILWAY

De ordem do sr. presidente da associação, convido os srs. associados a comparecerem á assembléa geral, em continuação, a realizar-se [illegible] de julho, ás 13 horas, na rua General Camara n. 33, sobrado, para a posse da administração.

Rio de Janeiro, 25 de junho de 1923. — *A. Chavantes Carneiro*, 1º secretario. (R 26451)

CLUB MILITAR

De ordem do sr. presidente em exercicio communico aos srs. socios que os salões do Club Militar abrir-se-ão no dia 2 de julho proximo, ás 21 horas, para uma reunião dansante [illegible] Haverá dansas. Uniforme 2º ou [illegible]

Rio, 27 de junho de 1923. — *Major Palimercio de Rezende*, director secretario. (15686)

ANNUNCIOS

Projector para cinema — Vende-se um da A. E. G. completo [illegible] (R 25825)

Munson Line

Todo o conforto em rapidos vapores da U. S. SHIPPING BOARD

As proximas sahidas do Rio de Janeiro são:

	Para Nova York	Para Rio da Prata
Western World..	Julho 11	
Southern Cross..	Julho 25	Julho 6
American Legion	Agosto 8	Julho 20
Pan America.....	Agosto 22	Agosto 3

E quinzenalmente a seguir.

O PAQUETE

SOUTHERN CROSS

Esperado de Nova York em 5 de julho, sairá no dia 6 do mesmo para:

MONTEVIDÉO E BUENOS AIRES

Viagens ao Norte em tempo minimo, nestes vapores, de limpeza irreprehensivel com toldas espaçosas, grandes camarotes, salões ventilados e cozinha insuperavel, bibliotheca contendo uma vasta collecção de livros seleccionados.

Peça ainda hoje o folheto descriptivo dos vapores administrados pela "MUNSON LINE", que contém informações valiosas e interessantes.

Administradores dos vapores do Governo dos Estados Unidos

MUNSON STEAMSHIP LINES

AGENTES: The Federal Express Cº, Rua da Alfandega, 48, Rio de Janeiro.

(15666)

COLLEGIOS

A maior instituição de ensino do Brasil

O Instituto Commercial e suas filiaes nos Estados

Séde-matriz: Avenida Rio Branco, 101

RECONHECIDO PELO GOVERNO FEDERAL

Acham-se abertas as matriculas para os novos cursos semestraes que terão inicio a 2 de Julho proximo. Os exames de admissão realizam-se ás 8 horas da noite e as matriculas são effectuadas logo após.

Devido ao crescente numero de candidatos, a matricula não poderá extender-se por muito tempo.

Diplomas officiaes — Os melhores methodos — O melhor corpo docente. (13708)

Agencia Dactylographica e de traducções

Executam-se trabalhos dactylographicos e traducções com o maior esmero e presteza, na Escola Commercial Feminina, á rua S. José n. 74, 2º andar. Preços modicos. Informações na séde da escola, das 10 horas da manhã ás 5 horas da tarde. (10836)

Copias á machina — Executam-se com perfeição. Sygillo absoluto. Rua Mariz e Barros n. 258. Teleph. Villa 1252. (13389)

Collegio Sylvio Leite

— Rua Mariz e Barros n. 258 — Telephone Villa 1.252. Internato, semi-internato e externato. Cursos primario, secundario, commercial e especial de preparatorios, com programmas equiparados aos do Collegio Pedro II. Ensino pratico de linguas vivas. Instrucção physica e militar, com direito á caderneta de reservista. Cuidadosa preparação intellectual com obrigatoriedade rigorosa de estudo e alliada á educação moral, civica e religiosa, esta facultativa e sob o ponto de vista catholico. Tratamento excellente, sendo as refeições dos alumnos as mesmas do director e professores. (10834)

CURA RADICAL DA GONORRHEA CHRONICA ou RECENTE em poucos dias com processos modernos, sem dôr; garante-se o tratamento. Electricidade. Vaccina 606 e 914. Assembléa 54, das 10 ás 21 horas. DR. PEDRO MAGALHÃES. (R 24597) R

Dr. SILVINO MATTOS, laureado especialista em dentaduras sem vacuo, isto é, sem pressão, sem ventosa e, em certos casos, sem chapas ou céo de bocca. Adherencia absoluta por meio da juxta-posição de alta precisão. A mastigação torna-se perfeita e a belleza da physionomia verifica-se desde logo. Preços modicos. Rua 7 Setembro, 231; das 7 ás 5. Phone: 1.555 — Central. (R 26512) R

OURO

AO MELHOR PREÇO DO DIA

Ninguem, (a não ser tolo), deve vender joias velhas, prata, platina, brilhantes, dentaduras ou postiços usados, sem ver a offerta da "RUA DA CARIOCA 23, SOBRADO", — bem como o preço da fabricação ou concerto garantido de joias e relogios. (R 24916)

Negocio urgente

Traspassa-se livre e desembaraçado, sem luvas, com todos os impostos pagos, um bom estabelecimento com grande variedade em artigos para illuminação em geral, casa fundada em 1910. Contrato longo. Informações, na rua Marechal Floriano n. 157, loja. (R. 25608)

QUARTO OU SALA

Duas senhoras, mãe e filha, precisam alugar em casa de familia, quarto ou sala, sem mobilia, mas com direito á cozinha. Roga-se enviar preços e Rua para a Caixa Postal 1284 á R. R. (R. 26384)

OURO

prata, platina, brilhantes, compram-se e pagam-se bem, na praça Tiradentes [illegible] Concertam-se joias e relogios — CASA GARCIA. (10847)

Casa em Copacabana

Aluga-se uma, com ou sem mobilia, sita á rua Barcellos n. 35, por 6 mezes, mediante contrato. Póde ser entregue de Agosto em deante. Mais informações, Tel. Ipan. 1869. (R. 26405)

VIAS URINARIAS

Cura da gonorrhéa aguda e chronica e suas complicações. Tratamento rapido [illegible] electricidade [illegible] Dr. Raul Rocha — Consultas e tratamento das 11 e [illegible] Rua Sete de Setembro [illegible] Preços modicos. (10846)

Palacete em Copacabana

Aluga-se no melhor ponto da Avenida Atlantica e justamente no melhor local para banhos de mar, um esplendido palacete ricamente mobilado para grande familia de tratamento. Trata-se no "Correio da Manhã", com o sr. Duarte Felix. (13682)

MÃE MARIA

Attenção

Mãe Maria, celebre cartomante [illegible] (R 23551)

CALCARINA
FACILITA A DENTIÇÃO
COMBATE A ANEMIA E
CURA DIARRHEA
SEM IRRITAR ORGANISMO
PREÇO 2$000
(R 25785)

Leilão de Penhores

EM 7 DE JULHO DE 1923

J. Mendes & C.

9—BECO DO ROSARIO—9

das cautelas vencidas, podendo os srs. mutuarios reformal-as ou resgatal-as até á hora do leilão. (R 26407)

sobre **JOIAS**

Cautelas do Monte Soccorro e qualquer mercadorias que represente valor; emprestam VIANNA, IRMÃO & C. RUA PEDRO I Ns. 28 e 30 (Antiga Espirito Santo) (R 25786)

Doenças de ouvidos garganta nariz a bocca

Cura garantida e rapida da OZENA (fetidez do nariz) processo inteiramente novo.

professor livre desta especialidade na Faculdade de Medicina do Rio de Janeiro. Consultorio: Rua da Assembléa n. 13, sobrado, das 12 ás 6 da tarde. (R 23587)

MACHINA DE ESCREVER

Vende-se 1 Remington n. 10, ou 1 Underwood das modernas, preço 600$ só se vende uma; rua Affonso Penna n. 80, c. 1. (R 26460)

BORZEGUINS DE KANGURU', nas côres preta ou amarella, para homem, desde .... 15$000
SAPATOS-ALPERCATAS DE VERNIZ, novos modelos — de 33 a 40, 15$000 — de 27 a 32, 13$000 — de 18 a 26.......... 10$000
SAPATOS PARAHYBANOS, pretos ou amarellos, para uso caseiro e de collegiaes.......... 10$000
CAMISAS DE PERCAL IRLANDEZ, padrões de apurado gosto .... 10$500
PYJAMAS DE BAPTISTE, com golla e canhão de phantasia .... 11$800
CAMISAS DE LINHO E SEDA, padrões ultra-modernos. .... 39$500
CAMISAS DE ZEPHIR SUPERIOR, desde.......... 10$800
GRAVATAS DE SEDA (opulento e escolhido sortimento), desde .... 2$000
E muitos outros artigos de camisaria a PREÇOS EXTREMAMENTE MODICOS.

Exposições diariamente (domingos inclusive) até ás 22 horas

TERCEIRA CASA AZAMOR

41, RUA DA CARIOCA, 41

ACCEITAM-SE PEDIDOS DO INTERIOR

SALDOS DE CALÇADOS !!

PREÇOS AO ALCANCE DE TODOS.

(15677)

ALIMENTADOS COM AVEIA

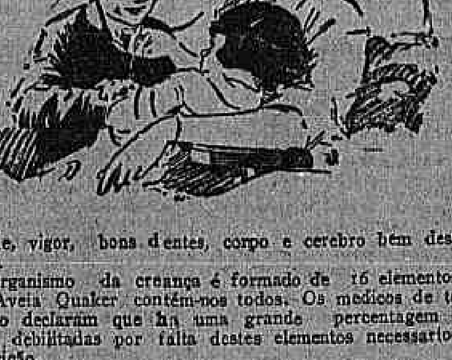

Saude, vigor, bons dentes, corpo e cerebro bem desenvolvidos.

O organismo da creança é formado de 16 elementos.

A Aveia Quaker contém-nos todos. Os medicos de todo o mundo declaram que ha uma grande percentagem de creanças debilitadas por falta destes elementos necessarios á sua nutrição.

A essas creanças falta alguma coisa: no crescimento, na saude, na dentição, no cerebro, nos nervos ou nos orgãos.

Eis a razão por que a Aveia Quaker é o prato diario de toda a creança bem nutrida. Dado uma vez por dia significa ter a creança absorvido todos os elementos de que necessita.

Uma libra de Aveia Quaker encerra 1810 calorias de energia e duas vezes o valor nutritivo da carne.

Os paes intelligentes, em toda parte, dão Aveia Quaker aos seus filhos.

Vem comprimida em latas e meias latas, hermeticamente fechadas — unico acondicionamento que lhe garante a conservação indefinida da frescura e do sabor.

Os mingáos de Aveia Quaker são deliciosos

Quaker Oats

(9305)

OURO

DESDE 4$000 a 22$000 — PLATINA de 32$ a 68$000. PRATA MOEDA 40 % agio. NOTEM, BEM PAGO, mesmo o que annuncio E REPITO: OURO de 4$000 a 22$000; compro cordões, correntes, pulseiras e outros objectos e pago o preço acima!... Desviae-vos doutros compradores, porque o unico que paga bem é

O REI DO OURO.

Praça Tiradentes n. 9, 1º — Junto ao Theatro de S. José. Tel. C. 2823. (R 26471)

PIANO

Vende-se um Pleyel 4 bis; Conde Bomfim 111, casa 17. (R 26279)

235, LARANJEIRAS

Pensão Internacional

Alugam-se magnificos aposentos, optimo tratamento; grande jardim, preços modicos. (R 25834)

Machina de escrever ROYAL

Vende-se uma, ultimo modelo em perfeito estado e quasi nova; facilita-se o pagamento; rua do Rosario, 150, loja. (R 25818)

1º e 2º ANDARES

Alugam-se os sobrados do predio da rua de São Pedro n. 218, sendo o 2º proprio para escriptorio e o 3º para familia; ver e tratar na loja. (R 26424)

BOM QUARTO

Aluga-se para casal ou cavalheiro distincto, na esplendida vivenda á rua Santo Amaro 81 (Gloria), com agua corrente e muito bem mobilado. Banhos quentes, telephone, etc. Com pensão. Cozinha franceza. Bello jardim, do dia 1º em deante. (R 26427)

Botadores de folhas

Precisam-se á rua Silva Jardim, numeros 33 e 35. (R 25496)

AOS PERFUMISTAS

Vendem-se vidros foscos para loções. Travessa Barão de Guaratiba, 36. (R 26403)

PIANO

Compra-se um de bom fabricante; telephone Villa 1695. (R 25775)

Magnifica casa

Vende-se no Rocha á rua Bello Horizonte, 20, distante vinte minutos, rua calçada, bondes e trens á toda hora, uma magnifica casa de platibanda moderna; frente gradil de ferro, tendo dois pavimentos. A parte superior tem duas amplas salas, quatro espaçosos quartos, quarto de banho com banheira, esmaltada, cozinha, W. C. Parte terrea: duas espaçosas salas, cinco esplendidos quartos, banheiro, W. C. Quintal todo murado; póde ser vista a qualquer hora; trata-se á rua da Assembléa, 103, 2º andar, com Nascimento. Preço, 45:000$000. (R 26428)

ARRENDA-SE

Uma boa chacara em Guaratinguetá, distante da cidade 2 a 3 kilometros, logar alto e saudavel; boa casa, luz electrica, telephone, pomar, capinzal, pastos, etc. Informações á rua 13 de Maio 33, das 12 ás 15 horas, com o sr. Rodolpho Pereira. (R. 18120)

OS MELHORES FIGURINOS

Temos sempre para prompta entrega as ultimas novidades em figurinos o que ha de chic.

Remettemos amostras e lista de preços, descontos especiaes para revendedores.

Pedidos á AUGUSTO & Co. Caixa postal 1030, São Paulo "LA MODE DE PARIS" e "ELITE" os melhores albuns de modas (R 23852)

LIENTERINA

Poderoso medicamento contra as diarrhéas dos bezerros. Depositarios: Evaristo, Eyer & Comp. R. dos Andradas, n. 29, Rio. (R 20804)

A grippe e o Cessatyl

Com a mudança de tempo é certo augmentar o numero de grippados, razão pela qual o director do "Instituto Frezder", aconselha a todos terem em casa um tubo de Cessatyl, tomando 2 comprimidos logo que sintam mão estar, dores de cabeça, dor no corpo, etc., e repetindo de 2 em 2 horas o Cessatyl. O Cessatyl tem o parecer de 100 medicos brasileiros que diariamente o receitam aos seus clientes. Experimentem! (R 23781)

Padaria em Therezopolis

Aluga-se uma magnifica, na Varzea de Therezopolis; trata-se com o proprietario, Paulo José, na rua Delfim Moreira n. 525. (R 26412)

LAVADEIRA

Precisa-se de uma lavadeira com pratica de pensão; á rua D. Luiza (Candido Mendes), n. 21; trata-se depois de 6 horas do dia. (R 26415)

Curso primario

Assembléa, 21, 2º andar. T. 6235 C. (R 25685)

PHARMACIA

Precisa-se de um pratico, que dê referencias, na rua Dr. Nabuco de Freitas, 132. (R 25695)

TERRENO

Vende-se com 16, por 26 de fundos, proximo á rua Conde Bomfim; trata-se rua Visconde Santa Isabel n. 211, telephone Villa 2261. (R 26087)

Casa Andarahy

Aluga-se confortavel no centro de jardim e pomar, com dois pavimentos, a familia de tratamento; para ver na mesma e tratar na rua General Camara n. 68, das 11 ás 16 horas. (R 24921)

Chapéos para Senhoras

Vende-se um varejo com pequena officina de chapéos, situado em uma das melhores estações dos suburbios; trata-se na rua dos Andradas n. 25, tel. Norte 3540. (R 26561)

MOVEIS GARANTIDOS
DE MADEIRA VERGADA

ELEGANCIA E DURABILIDADE

MEIAS MOBILIAS COMPOSTAS DE 1 SOFÁ, 2 CADEIRAS DE BRAÇO, 6 CADEIRAS COMMUNS.

RIO — GERDAU — S. PAULO

HASENCLEVER & C.

(639)

Mobiliarios tapeçarias decorações

COLLOSSAL SORTIMENTO DE TAPETES FINOS

Visitem as nossas Exposições

CASA NUNES

65, RUA DA CARIOCA, 67—RIO

(9966)

AUTOMOVEIS

Dodge Brothers, sete logares, com capas licenciado, etc., 9:700$000; Essex Limousine, 12:600$000; Hudson Limousine 28:000$000; Cole, barata, 16:000$000; Studebaker, typo sport 12:000$000; Dort, licenciado, pneus e pintura nova 7:000$000. Todos os automoveis acima descriminados estão em perfeito estado de funccionamento e conservação.

VENDEMOS A PRESTAÇÕES

Liquidação de peças para automoveis: Cole, Velie, Dort, Briscoe.

AGENCIA HUDSON-ESSEX

Rua Evaristo da Veiga, 142|144. (R 26488)

5:000$000

Funccionario Federal vitalicio e pessoa idonea, que dispõe de 500$000 mensaes precisa da quantia acima por emprestimo e paga nas condições seguintes. Prazo irrevogavel para receber os seus vencimentos e mais garantias que se apresenta na occasião. Amortização de 300$000, e 200$000 de juros por mez. Negocio com particular e cartas no escriptorio desta folha a "Funccionario". (R 25854)

MACHINAS DE ESCREVER

Vende-se uma Underwood 5|12 e uma Remington, nova, garantidas, pela metade do custo. R. 7 de Setembro 33, sobrado. (R 26492)

SALA DE JANTAR

Vende-se rica e moderna por 750$; negocio urgente; rua Industrial, 113, Haddock Lobo. (R 26517)

Grande vitrina

Vende-se uma grande vitrina apropriada para modista e costureira. Está actualmente na Exposição Internacional, no Pavilhão das Festas, com instrumentos de corda, da firma Tranquillo Giannini de S. Paulo. Para tratar no Pavilhão das Festas, com o encarregado da secção de musica. (R 25849)

Extincção radical dos pellos superfluos

Tratamento moderno. Sem dôr e sem cicatriz. Cura garantida. Especialista estrangeira, attende á domicilio. Phone Beira Mar 4145 e das 13 ás 17 horas na rua Assembléa 48, 3º andar. (R 24905)

Cabelleireiro

Precisa-se de um, com pratica e um aprendiz; no "Instituto Ludwig", avenida Rio Branco, 170. (R 26518)

STUDE BAKER

Vende-se um, 6 cylindros, á prestações; á rua Sant'Anna 155, garage, com Mulatinho. (R 23759)

CASA MOBILADA

Aluga-se e mBotafogo, na rua Bambina n. 24, uma magnifica casa mobilada, para familia de tratamento, com bonde á porta. Telephone e proximo á praia de Botafogo. Póde ser vista de [illegible] horas da tarde. (R 26221)

RESISTENCIA...

A TODA A PROVA LHE OFFERECE

O AFAMADO ANATOMICO CALÇADO **ATLAS**

BORZEGUINS FORTES E ELEGANTES

20$, 25$, 30$000

RUAS

Carioca, 8, 34 e 40.
M.al Floriano, 132 e 134.
S. Eusebio, 3, 5, 129.
Estacio de Sá, 69.

(13134)

ACTOS FUNEBRES

Elisa Barbosa Duarte Pinto

† Cecilia Duarte Pinto, Antonio Duarte Pinto, senhora e filhos, Joaquim B. Duarte Pinto, senhora, filhos, genros, nóras e netos, Arthur Duarte Pinto, senhora e filhos, viuva José Albino da Luz e filho, José Mattoso de Castro Silva, senhora e filhos, viuva Miguel Duarte Pinto e filhos, viuva Eurico Duarte Pinto, José de Sá Rego, senhora e filhos e Maria de Lourdes de Sá Rego, communicam aos seus amigos e parentes o fallecimento de sua extremosa mãe, sogra, avó e bisavó, e que o seu enterramento terá logar, hoje, quinta-feira, ás 5 horas da tarde, saindo o feretro da rua Barão de Itapagipe, 339, para o cemiterio de S. Francisco Xavier. (R 26724)

Delfim da Camara Portocarrero y Gusman

† Servulo Gecofre e familia, Luiz Leoncio da Camara e familia, convidam aos amigos de seu idolatrado parente, para assistirem á missa de 7º dia na matriz de Engenho Novo, ás 10 horas, amanhã, sexta-feira, 29 do corrente, (S. Pedro), desde já agradecem. (R 25772)

Dr. Raul Barroso e familia convidam seus amigos e parentes e os de seu fallecido sobrinho e afilhado BENVENUTO MUNIZ PELLO DE SAMPAIO, á assistirem á missa de trigesimo dia que por alma do mesmo finado, mandam resar, sabbado, 30 do corrente, ás 9 horas, na egreja Matriz de Campo Grande e antecipam sinceros agradecimentos. (R 26397)

Felix Moreira Ribeiro

† A viuva Maria Luz Mendonça Ribeiro e seus filhos agradecem ás pessoas que se dignaram á acompanhar os restos mortaes de seu extremoso marido e de novo convidam á assistir á missa de setimo dia que mandam celebrar na egreja do Espirito Santo, no Estacio de Sá, amanhã, sexta-feira, 29 do corrente, ás 8 1|2, e antecipadamente agradecem. (R 26533)

Manoel Fernandes Louro

† Maria das Dores Teixeira Louro, agradecendo profundamente as pessoas que acompanharam o enterro de seu esposo MANOEL FERNANDES LOURO, convida as pessoas de sua amisade para assistirem á missa do setimo dia que por sua alma, manda celebrar, sabbado, 30 do corrente, ás 7 1|2, na matriz de Nossa Senhora de Lourdes, e por este acto se confessa grata. (R 25824)

Tenente Coronel Francisco Xavier do Carmo Junior

† Luiza Amoretti do Carmo e Antonio Pasqualino De-Cussatis, esposa e enteado do Tenente-Coronel FRANCISCO XAVIER DO CARMO JUNIOR, participam aos seus amigos, o seu fallecimento occorrido ás 2 horas da manhã de hontem, cujo enterramento terá logar, hoje, quinta-feira, 28 do corrente, ás 10 horas, da rua General Bruce, 251 para o cemiterio do Cajú. Desde já se confessam gratos ás pessoas que o acompanharem até á ultima morada. (R 25795)

Oswaldo Amendola

OSWALDINHO

† Salvador Amendola, filhos e nóra, Fidelis Amendola e familia, Laura Amendola Loguetto e demais parentes, agradecem a todos aquelles que acompanharam os restos mortaes de seu inesquecivel e idolatrado filho, irmão, cunhado, tio, sobrinho e primo OSWALDO, e de novo convidam para assistirem a missa de setimo dia, que por sua alma será celebrada, sabbado, 30 do corrente, ás 9 1|2 horas, no altar-mór da egreja de Santa Luzia; confessando-se eternamente gratos. (R 26480)

Paulo Berla

† Alice Machado Berla, e demais parentes do seu idolatrado esposo, CARLOS MAURICIO PAULO BERLA, agradecendo a todos que compareceram ao acto do enterramento, convidam seus amigos, para assistirem á missa de setimo dia, a realizar-se hoje, quinta-feira, ás do corrente, ás 10 horas, no altar-mór da egreja da Candelaria; desde já eternamente gratos por mais este obsequio, pedem dispensa das condolencias, após a ceremonia religiosa. (R 25747)

Terreno-Ipanema

Vende-se um, rua Prudente Moraes, com 47 metros de fundo; trata-se com A. C. Chaves, Senador Dantas 91, phone C. 1908, até 17 horas. (R 25768)

AO TINTUREIRO PARISIENSE

Casa de 1ª ordem — Lava chimicamente qualquer tecido, com especialidade as flanellas, palha de seda e vestidos finos de senhora. Limpa a secco, lava luvas de pelica, faz plissés e tinge com perfeição para luto em 24 horas.

Avenida Salvador de Sá n. 46. Telephone 7337 Norte. (2626)

GUARANA'

Bastão 2$800
Em Pó 8 $ (Frasco grande)

Dep. geral — Rua S. José 23. Eduardo Sucena. (12592)

CASA CELINA

EXCLUSIVAMENTE

MEIAS

Para senhoras, homens e creanças

AVENIDA PASSOS N. 22

Telep. Norte 6544.

E. P. COSTA. (R. 26455)

AGENTE

Precisa-se de um que tenha comportamento exemplar. — Rua dos Andradas n. 87, primeiro andar. (R 26404)

Fazenda á venda

Quem precisar comprar procure S. Eduardo, rua Quitanda 60, sobrado, que tem grandes e pequenas, tanto de café como de criação, sitios, etc. (R 26514)

Fabrica de café

Para desoccupar logar, vendem-se os machinismos de uma bem montada fabrica, constando de motores electricos de 2 e 5 H.P., dois ventiladores, dois moinhos Crup Nrs. Um e dois; grande quantidade de cabo para installação, transmissões, polias, peneira, para ver e tratar na rua dos Voluntarios da Patria, 337. (R 26540)

PHARMACIA

Montada em alta escala, no centro; informa-se com o sr. Baptista, rua 1º de Março 10. (R 26537)

CONTRATO

Traspassa-se do grande predio no centro, com grande loja, propria para qualquer negocio; trata-se á rua do Rosario, 155. (R 26536)

ENCERADOR

Calafetação e enceramentos em assoalhos, Antenor Corrêa. Tel. Norte 5830, rua Alfandega, 197. (R 26544)

Vendedor na praça de S. Paulo

Moço activo e habilitado, trabalhando com tecidos, ferragens, artigos de couro, etc., como vendedor, nas praças de S. Paulo, Santos e interior de S. Paulo, á commissão com amplos conhecimentos nessas praças, de passagem pelo Rio, procura para trabalhar naquellas praças artigos de importação ou manufacturados fóra daquelle Estado; dá referencias e fiança. Cartas por obsequio a Mello, Hotel Vera-Cruz, quarto 100, para [illegible] (R 26574)

SRS. MEDICOS

Alguem que queira dar consultas em pharmacia perto do centro das 8 1|2 ás 10, póde dirigir cartas á Pharmaceutico, neste jornal. (R 26556)

CASA

Traspassa-se boa e mobilada, com 6 quartos, 2 salas e mais dependencias, a quem comprar os moveis; informações, Armazem, Catteté 200.

DE PEDRA **CAL** VIRGEM em wagons, a preços de fabrica. Entrega rapida. Candelaria 4, 1º. F. GUERRA. (R 26475)

Casa - Copacabana

Aluga-se á familia de tratamento 2 pavimentos, 6 quartos, 5 salas com ou sem mobilia, 10 mezes ou como se combinar. Informações com o sr. Virgilio. S. José n. 70. (R 25536)

JOIAS

OURO, PLATINA, Prata, Dentaduras

E' quem melhor paga. RUA DOS ANDRADAS N. 54. (R 26550)

Colicas uterinas

Todas as senhoras que soffrem de colicas uterinas, principalmente durante o periodo das regras, devem usar os comprimidos de "CESSATYL", 2 de tres em tres horas. O "CESSATYL" é preparado no "Instituto Frezder" e receitado pelas summidades medicas do Brasil. — Experimentem. (R 26000)

Machinas para sabonetes

Vendem-se duas (bruyere e peltagrase) e uma taxa de ferro, grande; ver e tratar na rua 2 de Abril, 5, Deodoro, perto da estação; negocio urgente. (R 26499)

TERRENO

Vende-se com 11 x 36, rua Commandante Coimbra, pegado ao predio n. 64, estação da Gloria; tratar, rua Visconde Santa Isabel n. 211, telephone Villa 2261. (R 26088)

Quarto - Gloria

Aluga-se um, muito bem mobilado e arejado em casa de familia respeitavel e trato o respeito e attende a cavalheiro [illegible] commercio; rua Benjamin Constant, 102. (R 26548)

A VIDA COMMERCIAL

CAMBIO

RIO

Os trabalhos desse mercado foram iniciados, hontem, em condições indecisas, com o Banco do Brasil sacando a 5 23/32 d. e os outros a 5 21/32 e 5 11/16 d.

O papel particular era cotado a 23/32 e 5 47/64 d.

Durante o dia o mercado declarou-se firme, passando o Banco do Brasil a fornecer cambiaes a 5 3/4 d. e os demais a 5 11/16 d. e pouco depois a 5 23/32 d.

As letras de cobertura eram adquiridas a 5 3/4 e 5 49/64 d.

A' tarde, o mercado tornou-se mais firme, obtendo-se saques a 5 3/4 e 5 25/32 d. e collocação para o papel particular a 5 13/16 d.

Os negocios conhecidos foram desenvolvidos, fechando o mercado em condições de firmeza, com o Banco do Brasil sacando a 5 13/16 d. e os outros a 5 3/4 e 5 25/32 d.

As letras de cobertura achavam collocação a 5 13/16 e 5 27/32 d.

TABELLA DOS BANCOS

A 90 d/v.		
Londres	5 21/32 a (42$666)-(42$739)	5 3/4
Paris	$558 a	$567
Nova York	9$060 a	9$250
A' vista		
Londres	5 39/64 a (42$783)-(42$082)	5 45/64
Paris	$569 a	$579
Nova York	9$160 a	9$300
Canadá	—	9$150
Portugal	$425 a	$470
Italia	$405 a	$420
Belgica	$470 a	$490
Hamburgo (por 1.000 marcos)	$080 a	$200
Austria (por 1.000 corôas)	—	$170
Montevidéo	7$580 a	7$730
Hespanha	1$355 a	1$390
Syria	$567 a	$572
Suissa	1$630 a	1$680
Tcheco-Slovaquia	$278 a	$287
Rumania (lei)	$049 a	$050
Hollanda (florim)	3$598 a	3$650
Japão (yen)	4$530 a	4$580
Buenos Aires (peso ouro)	7$550 a	7$580
Buenos Aires (peso papel)	3$260 a	3$335
Suecia	2$450 a	2$500
Noruega	—	1$545
Dinamarca	—	1$650
Vales, café	$568 a	$570
Vales ouro, por 1$	—	5$068
Chile	—	1$380

CABO

Londres	5 19/32 a	5 21/32
Nova York	9$210 a	9$250
Canadá	—	9$180
Portugal	—	—
Hespanha	1$370 a	1$378
Hollanda (florim)	3$640 a	3$655

Japão (yen)	—	4$570
Dinamarca	—	1$660
Noruega	—	—
Suissa	1$660 a	1$607
Paris	$568 a	$574
Hamburgo (por 1.000 marcos)	—	$100
Buenos Aires (peso ouro)	—	7$580
Buenos Aires (peso papel)	3$310 a	3$135
Suecia	—	2$470
Belgica	$484 a	$487
Italia	$412 a	$414
Montevidéo	—	7$620

CURSO OFFICIAL DO CAMBIO

Sobre Londres	5 47/64	5 11/16
" Paris	$562	$565
" Montevidéo	—	7$605
" Nova York	—	9$186
" Hespanha	—	1$372
" Portugal	$420	$442
" Italia	—	$411
" Palestina	—	$568
" Syria	—	$568
" Rumania	—	$049
" Tcheco Slovaquia	—	$283
" Suissa	—	1$655
" Belgica	—	$482
" Japão (yen)	—	—
" Buenos Ayres (peso ouro)	—	7$525
" Buenos Ayres (peso papel)	—	3$287
" Hollanda (florim)	—	3$619
" Hamburgo (por 1.000 marcos)	—	$000,7
" Suecia	—	—
" Canadá	—	—
" Dinamarca	—	1$650
" Noruega	—	—
" Austria (por 1.000 corôas)	—	$170
Extremos		
Caixa, matriz	5 21/32 a	5 23/32
Bancario	5 21/32 a	5 13/16
Moedas:		
Soberanos	—	46$500
Libras (papel)	—	—
Francos (ouro)	—	—
Francos (papel)	—	$620
Francos (papel)	—	$440
Liras (papel)	—	—
Marcos (papel)	—	—
Peso argentino (papel)	—	—
Peso uruguayo (ouro)	—	—
Ouro nacional (moeda de 20$)	—	—
Escudos (papel)	—	$475
Franco suisso (papel)	—	—
Pesetas (papel)	—	—
Dollars (papel)	—	—
Marcos (papel)	—	—
Corôa austriaca (papel)	—	—

CAMBIO SOBRE LONDRES

LONDRES, 27.

Abertura:

	Hoje	Anterior
LONDRES s/N. York á vista por £	$ 4.61,00	$ 4.61,25
" s/Amsterdam	L 104,37	L 104,37
" s/Genova á vista por £	F 11,76	F 11,77
" s/Berna	P 31,18	P 31,13
" s/Madrid á vista por £	F 25,85	F 25,81
" s/Paris á vista por £	F 75,43	F 74,85
" s/Lisboa á vista por mil rs.	d 2 11/32	d 2 5/16
" s/Berlim á vista por £	M 665.000	M 530.000

Fechamento:

LONDRES s/Berlim á vista por £	M 540.000	M 540.000
" s/Genova á vista por £	L 104,85	L 104,82
" s/Berna	F 25,85	F 25,85
" s/Paris á vista por £	F 75,35	F 75,05
" s/Lisboa á vista por mil rs.	d 2 5/16	d 2 5/16
" s/N. York á vista por £	$ 4.60 7/8	$ 4.61 1/4
" s/Amsterdam á v. por £	Fl 11,76	Fl 11,77
" s/Madrid á vista por £	P 31,20	P 31,20
" s/Christiania á v. por £	Kr 27,95	Kr 27,85
" s/Copenhague á v. por £	Kr 25,95	Kr 25,95

NOVA YORK, 27.

Abertura:

N. YORK s/Londres, tel., por £	$ 4.60.87	4.61.37
" s/Genova, tel., por L.	c 4.42,00	4.44,50
" s/Paris, tel., por F.	c 6.13,00	6.13,00
" s/Madrid, tel., por P.	c 14.75,00	14.75,00
" s/Amsterdam, tel., p. 100 F	$ 39,22,00	39,20,00
" s/Berlim, tel., por M.	c 0,00,06	0,00,07

CAMBIOS SUISSOS

	Hoje	Anterior
Londres sobre Berna á vista, por £	F. 25,84	F. 25,80
Paris sobre Berna, á vista, por 100 fr.	F. 297,75	F. 297,75

MERCADO DE CAMBIO DE SANTOS

Hora 10,45 — Mercado estavel — Bancos sacam 5 23/32 — Bancos acceptam 5 25/32 — Letras offerecidas [illegible]

Hora 13,30 — Mercado firme — Bancos sacam 5 13/16 — Letras offerecidas [illegible]

Hora 15,15 — Mercado [illegible] — Bancos sacam 5 25/32 — Bancos compram 5 27/32 — Letras offerecidas: nem.

TELEGRAMMAS

Taxas de descontos:

	Fechamento	Anterior
Do Banco da Inglaterra	3 %	3 %
Do Banco da França	5 %	5 %
Do Banco da Italia	5 1/2 %	5 1/2 %
Do Banco da Hespanha	6 %	6 %
Do Banco da Allemanha	18 %	18 %
No mercado de Londres	2 3/16 %	2 1/8 %
No mercado de Nova York	4 1/2 %	4 1/2 %
CAMBIO — Londres sobre Bruxellas, á vista, por £	F. 88,30/88,40	F. 87,30/87,40
Genova s/Londres, por £	L. 104,75	L. 103,25
Madrid, s/Londres, por £	P. 31,15	P. 31,10
Lisboa s/Londres á vista t. vend. por $	d. 2 11/32	d. 2 3/8
Lisboa s/Londres á vista t. com. por $	d. 2 13/32	d. 2 13/32
Paris s/Londres, á vista, por £	F. 75,28	F. 74,62
Paris s/Italia, á vista, por 100 liras	F. 71,87	F. 72,37
Paris s/Hespanha, á vista, 100 pesetas	F. 241,75	F. 240,80
Nova York s/Londres, por libra	$ 4.61.25	$ 4.61.21
Nova York s/Londres, taxa telegraphica, por £	$ 4.61.37	$ 4.61.37
Nova York s/Paris, telegr. bancario, por franco	Cts. 6.13,00	Cts. 6.18,00
Nova York s/Genova, idem por lira	Cts. 4.44,50	Cts. 4.45,00
Nova York s/Suissa, idem por franco	Cts. 17.86,00	Cts. 17.85,00
Nova York s/Berlim, t. teleg. por marcos	Cts. 0,0007	Cts. 0,0009

TITULOS BRASILEIROS:

FEDERAES — Funding 5 %	86 1/2	86 5/8
Novo funding, 1914	73 1/4	73 1/2
Conversão, 1910, %	42 3/8	40 1/4
1908, 5 %	60 1/2	60 1/4
ESTADOAES — Districto Federal, 5 %	66 1/2	66 1/2
Bello Horizonte, 1905, 6 %	62	62
E. do Rio, bonus ouro, 5 %	70 1/4	70 1/2
E. da Bahia, emprestimo ouro 1913, 5 %	19	19
Brasil Railway Common Stock	1/2	1/2
Brasilian T. Light & Power C. Ltd. Ord.	50 3/4	51
S. Paulo Railway Comp. Ltd. Ord.	137 1/2	138
Leopoldina Railway Comp. Ltd. Ord.	28	28 1/4
Dumont Coffee Cº. Ltd. 7 1/2 Com. Pref.	7 1/4	7 1/4
St. John d'El-Rey Mining. Ord.	19/10 1/2	19/10 1/2
Rio Flour Mills & Granaries, Ltd.	7 7/6	7 2/6
London & Brasilian Bank Ltd.	19 1/2	19 1/2
Mala Real Ingleza, Ord.	93	93

TITULOS ESTRANGEIROS:

Emp. de Guerra Britannico	101 1/8	101 1/8
Consols, 2 1/2 %	58 5/8	58 3/8
Rente Française, 4 %, 1917	60.80	60.75
Rente Française, 3 % (Bolsa de Paris)	56.40	56.65
Rente Française, 1918 (integralisado)	61.70	61.30
Rente Française, 5 % (Bolsa de Paris)	74.75	74.73

CAFÉ

RIO

Os negocios realizados, ante-hontem, no typo 7, foram ao preço de 29$000 por arroba.

Pauta, 1$950

Entradas em 26:

	Saccas
E. F. Leopoldina	10.158
Marítima	1.107
Alfredo Maia	548
Cabotagem	—
Barra a dentro	—
Total	11.813
Desde 1º	190.606
Média	7.231
Desde 1º de julho	2.546.204
Média	7.053
Embarques em 26:	
E. Unidos	3.840
Europa	2.932
Rio da Prata	500
Cabotagem	485
Pacifico	2.039
Total	9.794
Desde 1º	140.402
Desde 1º de julho	3.320.025
Existencia em 27	864.859

Hontem, esse mercado foi aberto em condições estaveis, com regular numero de lotes na taboa e procura animais. Nas primeiras horas foram apuradas vendas de 6.957 saccas, na base de 29$ a arroba, pelo typo 7.

A' tarde, foram registrados negocios de mais 3.984 saccas, ao mesmo preço da manhã, fechando o mercado em posição inalterada.

COTAÇÕES

Typo 3	31$000
Typo 4	30$500
Typo 5	30$000
Typo 6	29$500
Typo 7	29$000
Typo 8	28$500
Typo 9	28$000

MOVIMENTO DO CAFE' A TERMO

1ª BOLSA

	V.	C.	Da cot. anterior
Junho	28$000	27$000	— $500
Julho	25$000	24$800	— $200
Agosto	23$000	23$300	— $250
Setembro	23$150	23$100	— $200
Outubro	22$800	22$750	+ $550
Novembro	22$200	21$000	— 1$000

Posição: calma.
Vendas: 43.000 saccas.

2ª BOLSA

Junho	n/c	—	—
Julho	24$700	24$630	— $150
Agosto	23$300	23$200	— $100
Setembro	22$900	22$800	— $300
Outubro	22$800	22$750	—
Novembro	22$000	21$300	+ $300

Posição: calma.
Vendas: 5.000 saccas.

Embarques de café em 27 de Junho de 1923

	Saccas
Alfredo Sinner & C., para Nova York	500
Carlo Pareto & C., para Nova York	500
Grace & C., para Nova Orleans	700
Theodor Wille & C., para Nova Orleans	1.305
Companhia Amfranco, S. A., para Nova Orleans	1.500
Ornstein & C., para Trieste	1.646
Ed. Johnston & C., para Trieste	250
Theodor Wille & C., para Trieste	1.578
Ed. Johnston & C., para Genova	76
Carlo Pareto & C., para Genova	420
Rocha Faria & C., para portos do sul	500
Ornstein & C., para portos do sul	80
Carlo Pareto & C., para Trieste	250
Total	9.305

HAVRE, 26.
Fechamento:

	Hoje	Anterior
Café para entrega em julho	190 3/4	192
Café para entrega em setembro	179 1/2	180 3/4
Café para entrega em dezembro	167 3/4	168 3/4
Café para entrega em março	162 3/4	164
Vendas do dia	5.000	8.000

Mercado estavel.
Baixa de 3/4 a 1 1/2 franco desde o fechamento anterior.

HAVRE, 27.
Abertura:

	Hoje	Fechamento anterior
Café para entrega em julho	191 3/4	190 3/4
Café para entrega em setembro	180 1/2	179 1/2
Café para entrega em dezembro	169 1/2	167 3/4
Café para entrega em março	164 3/4	162 3/4
Vendas	4.000	5.000

Mercado estavel.
Alta de 1 a 2 1/4 francos desde o fechamento anterior.

NOVA YORK, 27.
Abertura:

	Hoje	Fechamento anterior
Café para entrega em julho	8.70	8.45
Café para entrega em setembro	7.70	7.59
Café para entrega em dezembro	7.47	7.27
Café para entrega em março	7.38	7.25

Mercado estavel.
Desde o fechamento anterior, alta de [illegible] pontos.

LONDRES, 26.
Mercado:

	Julho	Setemb.	Dezemb.	Março
Typo 4	[illegible]	[illegible]	[illegible]	[illegible]
Anterior	n/cot.	58/6	58/3	n/cot.

SANTOS, 27.
Abertura:

	Hoje	Fechamento anterior
Café typo 4, para entrega em junho	18$475	19$475
Café typo 4, para entrega em julho	17$150	16$800
Café typo 4, para entrega em agosto	16$525	15$800
Café typo 4, para entrega em setembro	15$800	15$375
Vendas	35.000	87.000
Mercado	Estavel	Estavel

S. PAULO, 27 (meio-dia).
Entradas de café:
Em Jundiahy, pela Estrada Paulista: hoje, 13.000 saccas; dia anterior, 14.000 saccas; mesmo dia no anno passado, nada.
Em S. Paulo, pela Estrada Sorocabana: hoje, 1.000 saccas; dia anterior, 1.000 saccas; mesmo dia no anno passado, nada.
Café recebido pela Estrada Paulista com destino a S. Paulo: hoje, 1.000 saccas; dia anterior, nada; mesmo dia no anno passado, nada.
Total: hoje, 14.000 saccas; dia anterior, 15.000 saccas; mesmo dia no anno passado, 1.000 saccas.

JUNDIAHY, 27.
Café recebido pela Estrada Paulista com destino a S. Paulo: hoje, 1.000 saccas; dia anterior, nada; mesmo dia no anno passado, nada.
Café recebido pela Estrada Paulista com destino a Santos: hoje, 1.000 saccas; dia anterior, 3.000 saccas; mesmo dia no anno passado, 1.000 saccas.
Total: hoje, 2.000 saccas; dia anterior, 3.000 saccas; mesmo dia no anno passado, 1.000 saccas.

FECHAMENTO EM NOVA YORK E SANTOS

NOVA YORK, 27.

	Hoje	Anterior
Café para entrega em julho	8.70	8.45
Café para entrega e setembro	7.76	7.50
Café para entrega em dezembro	7.44	7.27
Café para entrega em março	7.49	7.25
Vendas do dia	23.000	40.000

Mercado firme.
Alta de 15 a 25 pontos desde o fechamento anterior.

SANTOS, 27.

	Hoje	Fechamento Anterior
Café typo 4, para entrega em junho	n/cot.	19$475
Café typo 4, para entrega em julho	17$225	16$800
Café typo 4, para entrega em agosto	16$000	15$800
Café typo 4, para entrega em setembro	14$975	15$375
Vendas do dia, a termo	107.000	87.000
Estado do mercado a termo	Estavel	Estavel

Mercado: hoje, nominal; anterior, nominal; mesmo dia no anno passado, estavel.

N. 4, disponivel, por 10 kilos: hoje, n/cotado; anterior, n/cotado; mesmo dia no anno passado, 19$400.

N. 7, disponivel, por 10 ks.: hoje, n/cotado; anterior, n/cotado; mesmo dia no anno passado, 17$300.

Entradas até ás 2 horas: hoje, 14.329 saccas; anterior, 11.539 saccas; mesmo dia no anno passado, 7.069 saccas.

Existencia: hoje, 1.095.943 saccas; anterior, 1.114.511 saccas; mesmo dia no anno passado, 2.648.021 saccas.

Saidas:
Para os Estados Unidos 29.241 saccas
Para a Europa 5.256 saccas
Por cabotagem, etc. 400 saccas

Entradas:

	Hoje	Anterior
Desde hontem, em saccas de 60 kilos	2.000	4.000
Desde 1º de setemb. ppdo. saccas de 60 kilos	2.864.000	2.862.000
Exportação:		
Para o Rio de Janeiro, em saccas de 60 kilos	Nada	—
Para Santos, saccas de 60 kilos	—	2.700
Para outros portos do sul do Brasil, saccas de 60 kilos	—	2.000
Para outros portos do norte do Brasil, saccas de 60 kilos	—	Nada
Para a Europa, saccas de 60 kilos	—	—
Para os Estados Unidos, saccas de 60 kilos	—	—
Para o Rio da Prata, saccas de 60 ks.	—	—
Existencia em saccas de 60 kilos	154.000	152.000

Pinto, Lopes & C.
Escriptorio, r. General Camara, 61 — Rio. Armazem: r. Coronel Padre Alves, 98.
EXPORTADORES E COMMISSARIOS DE CAFE'
(10843)

Rocha Faria & C.ª
MATRIZ — RIO
Codigos: Borges, Ribeiro, etc.
End. tel.: ROCHAFARIA
Commissarios de café
Rua Th. Ottoni, 172 — 1º
Arm.: Camerino, 66
Caixa postal 710
Telephones: Norte, 2.254 — 3.935
Adeantam sobre conhecimentos, sendo a commissão apenas de 700 réis por sacco.
FILIAL — Santos:
Rua Santo Antonio, 62
Preços por 15 kilos, no Rio:
Typo 2 — 33$000 a 33$700
" 3 — 32$000 a 32$800
" 4 — 31$000 a 31$700
" 5 — 30$400 a 30$700
" 6 — 29$700 a 30$300
" 7 — 29$000 a 29$500
" 8 — 28$560 a 28$900
" 9 — 28$000 a 28$400
Informações: mercado ESTAVEL.
(10844)

ESTEVES, REZENDE & Cia.
Commissões — Consignações — Conta Propria
Adeantam 70 % sobre conhecimentos
Commissão: $700 por sacco
Escriptorio: rua Visconde de Inhaúma, 58 (sob.)
TELEPHONE, NORTE 6024
Armazem: rua da Gamboa, 133-135
TELEPHONE, NORTE 3796
Endereço telegraphico "GRACIANO"
CODIGO "Ribeiro"
Cotações por 15 kilos:
Typo 2 — a 33$700
" 3 — a 32$800
" 4 — a 31$700
" 5 — a 30$800
" 6 — a 30$000
" 7 — a 29$500
" 8 — a 28$800
" 9 — a 28$500

Barboza, Albuquerque & Comp.
SECÇÃO DE CAFÉ
RUA DO ROSARIO, 102, 104 e 104-A
Caixa postal 621
Endereço telegraphico "OLIBARBOZA"
ADEANTAM SOBRE CONHECIMENTOS
Collocam café a chegar mediante CORRETAGEM, 300 réis por sacco.
Recebem cafés nas condições de armazens geraes e dispõem de machinismos para rebeneficiar café.
Preços por 15 kilos:
	Sul e oeste de Minas	Outras procedencias
2	32$274—33$295	31$252—32$274
3	32$660—32$682	30$640—31$660
4	31$048—32$070	30$027—31$048
5	30$435—31$456	29$414—30$435
6	29$823—30$844	28$801—29$823
7	29$312—30$333	28$291—29$312
8	28$801—29$823	27$780—28$801
9	28$291—29$312	27$269—28$291
Mercado FIRME.
Subino de Robertis, encarregado.
(10841)

Contas Assignadas
Regulamento e commentario, para uso dos commerciantes e industriaes
Com um Guia Pratico e todos os modelos
pelo dr. C. de Paiva Meira, vice-presidente da Associação Commercial de S. Paulo
A' venda em todas as livrarias
PREÇO 6$500
Pedidos pelo correio á Caixa Postal 1133 (Rio), com mais 500 réis para registro
(13685)

ALGODÃO

RIO

Funccionou o mercado do algodão, hontem, sensivelmente frouxo, tendo os preços accusado baixa regular. O movimento de negocios correu muito moderado e tendia ainda a maior declinio, sendo assim precarias as condições do mercado.

MOVIMENTO DO MERCADO

	Fardos
Stock anterior	12.609
Entradas:	
De Natal	—
De S. Paulo	89
Do Ceará	—
Da Parahyba	—
De Penedo	—
De Pernambuco	—
De Mossoró	—
Total	89
Desde 1º	11.593
Saidas	310
Desde 1º	9.612
Stock hontem á tarde	12.388

COTAÇÕES

Sertões	62$000 a 64$000
Primeiras sortes	59$000 a 61$000
Paulista	59$000 a 61$000
Mediano	57$000 a 58$000

NOVA YORK, 26.
Fechamento:

	Hoje	Anterior
American Futures, para julho	27,01	27,26
American Futures, para outubro	24,88	25,04

Mercado: affrouxou depois da abertura e continuou frouxo durante todo o dia. Vendeu-se em "Wall Street".
Baixa de 16 a 25 pontos desde o fechamento anterior.

NOVA YORK, 27.
Abertura:

	Hoje	Anterior
American Futures, para julho	27,12	27,01
American Futures, para outubro	24,86	24,88

Mercado: affrouxou depois da abertura. Os operadores do sul vendem.
Desde o fechamento anterior, alta de 11 pontos e baixa de 2 pontos.

LIVERPOOL, 26.
Fechamento:

	Hoje	Anterior
American Futures, para julho	15,12	15,01
American Futures, para outubro	13,72	13,59

Mercado: melhorou depois da abertura, devido a noticias de Nova York.
Alta de 11 a 13 pontos desde o fechamento anterior.

LIVERPOOL, 26.
Abertura:

	Hoje	Anterior
Mercado	Calmo	Calmo
Pernambuco, Fair	15,83	15,80
Maceió, Fair	15,83	15,80
American, Fully Middling	16,43	16,40
American Futures, para julho	14,96	14,94
American Futures, para outubro	13,58	13,58

Disponivel brasileiro, alta de 3 pontos.
Disponivel americano, alta de 3 pontos.
Termo americano, alta parcial de 2 pontos.

PERNAMBUCO, 27 (meio-dia).

	Preço por 15 kilos Hoje	Anterior
Mercado	Inalterado	Frouxo
1ª sorte, vendedores	Inalterado	74$000
1ª sorte, compradores	Inalt.	Retraidos
Entradas:		
Desde hontem, em saccas de 80 ks.	200	400
Desde 1º de setembro ppdo., saccas de 80 kilos	159.900	159.700
Exportação:		
Para o Rio de Janeiro, em saccas de 80 kilos	Nada	—
Para o Rio de Janeiro, fardos de 180 kilos	—	200
Para Santos, saccas de 80 kilos	—	—
Para Santos, fardos de 180 ks.	—	—
Para Liverpool, saccas de 80 kilos	—	Nada
Para Liverpool, fardos de 180 ks.	—	—
Para outros portos da Europa, saccas de 80 ks.	—	—
Para outros portos da Europa, fardos de 180 ks.	—	100
Para o Rio Grande do Sul, saccas de 80 kilos	—	Nada
Para o Rio Grande do Sul, fardos de 180 ks.	—	—
Para a Bahia, saccas de 80 ks.	—	—
Para a Bahia, fardos de 180 ks.	—	200
Para outros portos do Brasil, saccas de 80 kilos	—	Nada
Para outros portos do Brasil, fardos de 180 kilos	—	200
Existencia em saccas de 80 kilo	9.000	9.00

ASSUCAR

RIO

Regulou esse mercado, hontem, em posição frouxa, com os preços em declinio. Assim, embora estejam os depositos disponiveis sensivelmente reduzidos, a situação do mercado apresentava-se pouco animadora ante a perspectiva de grandes remessas de Campos, para breve.

Cairam as cotações do genero crystal branco e as outras qualidades apresentavam visiveis indicios de baixa.

MOVIMENTO DO MERCADO

	Saccos
Stock anterior	42.142
Entradas:	
De Campos	3.190
De Maceió	—
De Sergipe	—
De Pernambuco	—
De Santa Catharina	—
Total	3.190
Desde 1º	40.483
Saidas	4.643
Desde 1º	82.364
Stock hontem á tarde	40.689

COTAÇÕES

	Por kilo
Branco crystal	1$300 a 1$400
Branco, usina	Não ha
Demerara	Não ha
3º jacto	1$000 a 1$100
3ª sorte	1$300 a 1$310
Mascavinho	1$100 a 1$140
Mascavo	$840 a $860

MOVIMENTO DO ASSUCAR A TERMO

1ª BOLSA

	V.	C.	Da cot. anterior
Junho	n/c		—
Julho	68$500	65$500	—
Agosto	58$500	54$000	— 1$000
Setembro	54$800	50$000	— 3$000
Outubro	52$000	s/c	—
Novembro	51$800	s/c	—

Posição: frouxa.
Vendas: 6.000 saccas.

2ª BOLSA

Junho	n/c		—
Julho	68$500	64$000	— $500
Agosto	54$000	53$800	— $200
Setembro	s/v	48$000	— 2$000
Outubro	51$000	45$000	—
Novembro	50$000	s/c	—

Posição: frouxa.
Vendas: 2.000 saccas.

LONDRES, 26.
Fechamento:

	Hoje	Fechamento anterior
Assucar do Brasil com 96 º/º de base para embarques futuros, junho/julho	Nominal	Nominal
Assucar para entrega em julho	28/—	29/—
Assucar para entrega em setembro	25/6	27/—
Assucar para entrega em dezembro	23/1 1/2	24/1 1/2
Assucar para entrega em março	23/—	23/9

Mercado calmo.
Baixa de 9 a 1/6 desde o fechamento anterior.

LONDRES, 27.
Abertura:

	Hoje	Fechamento anterior
Assucar para entrega em julho	27/6	28/—
Assucar para entrega em setembro	24/6	25/6
Assucar para entrega em dezembro	22/6	23/1 1/2
Assucar para entrega em março	22/4 1/2	23/—

Mercado frouxo.

NOVA YORK, 27.
Abertura:

	Hoje	Abertura anterior
Assucar para entrega em julho	5,26	5,65
Assucar para entrega em setembro	5,25	5,70
Assucar para entrega em dezembro	4,74	5,18
Assucar para entrega em março	3,74	4,15

Mercado frouxo.
Baixa de 39 a 45 pontos desde o fechamento anterior.

PERNAMBUCO, 27 (meio-dia).
Mercado: hoje, frouxo; anterior, calmo.
Preços por 15 kilos:
Usina, 1ª: hoje, n/cotado; anterior, n/cotado.
Usina, 2ª: hoje, n/cotado; anterior, n/cotado.
Crystaes: hoje, n/cotado; anterior, n/cotado.
Demeraras: hoje, n/cotado; anterior, n/cotado.
3ª sorte: hoje, 16$500 a 17$000; anterior, 16$500 a 17$500.
Somenos: hoje, 15$500 a 16$000; anterior, 15$500 a 16$500.
Brutos, seccos: hoje, 9$600 a 10$; anterior, 9$860 a 10$000.

OUTROS GENEROS

BANHA

	Por kilo
De Porto Alegre (lata de 2 kilos)	2$050 a 2$100
Lata de 1 kilo	— 2$100
Laguna (lata de 20 kilos)	2$000 a 2$050
Itajahy (lata de 2 kilos)	2$150 a 2$200
Lata de 10 kilos	2$100 a 2$200
Lata de 20 kilos	2$100 a 2$200
Mineira e Paulista (lata de 20 kilos)	1$900 a 2$050
Lata de 2 kilos	1$950 a 2$050

ARROZ

	Por 60 kilos
Brilhado, de 1ª	55$000 a 60$000
Idem, de 2ª	44$000 a 46$000
Especial	48$000 a 50$000
Superior	42$000 a 44$000
Bom	37$000 a 40$000
Regular	33$000 a 35$000
Rajado, do norte	— 34$000
Meio arroz	24$000 a 26$000

BATATAS

	Por kilo
Rio Grande	$480 a $560
Mineira	$500 a $640
Paulista	$500 a $640

MANTEIGA

	Por kilo
Mineira, especial	6$400 a 6$600
Dita superior	6$000 a 6$300

OLEO DE LINHAÇA

	Por kilo bruto
Em barril	3$450 a 3$600
Em lata	— 2$900
De caroço de algodão, por litro	1$500 a 1$800

AGUARDENTE

	Por pipa c/480 litros
De Paraty	310$000 a 320$000
De Angra	280$000 a 290$000
De Campos	260$000 a 270$000

ALCOOL

	Por pipa de 480 litros
De 40 gráos	440$000 a 450$000
De 38 gráos	420$000 a 430$000
De 36 gráos	400$000 a 410$000

FEIJÃO

	Por 60 kilos
Especial	28$000 a 30$000
Idem, regular	20$000 a 23$000
Fradinho	28$000 a 34$000
Mulatinho especial	21$000 a 23$000
Amendoim	34$000 a 36$000
De côres, de Porto Alegre	38$000 a 44$000
Manteiga	43$000 a 45$000
Enxofre, 66 kilos	41$000 a 43$000
Branco, nacional	32$000 a 36$000
Idem, estrangeiro	73$000 a 76$000

XARQUE

	Por kilo
Do Rio da Prata	
Patos e mantas	Não ha
Puras mantas	1$700 a 1$900
Fronteiras:	
Patos e mantas	1$200 a 1$400
Puras mantas	1$300 a 1$700
De Minas:	
Patos e mantas	$900 a 1$300
Mantas	$900 a 1$300
De Matto Grosso:	
Puras mantas	$900 a 1$300
Patos e mantas	$900 a 1$250
Do Rio Grande do Sul:	
Patos e mantas	1$100 a 1$300
Puras mantas	Não ha

TOUCINHO

De fumeiro	2$000 a 2$200
Commum	1$350 a 1$500

TRIGO

Buenos Aires, 26.
Fechamento:

	Hoje	Anterior
Estado do mercado	Frouxo	Accessivel
Preço por 100 kilos, posto docas:		
Para entregar em junho	$ 11,25	$ 11,50
Para entregar em setembro	$ 11,35	$ 11,50

Desde o fechamento anterior, baixa de 15 a 25 centavos.

MOVIMENTO DA BOLSA

O mercado de titulos não accusou, hontem, maior movimento, tendo funccionado com os papeis em actividade geralmente fracos. As apolices geraes regularam inalteradas, com as municipaes sustentadas. Tambem os demais papeis em evidencia regularam destituidos de interesse e no fundo sem firmeza.

VENDAS

Apolices:

Diversas Emissões, de réis 1:000$, port., 1, 1, 2, 2, 3, 5, 6, 6, 10, 7, 10, 10, 10, 30, 68, 63, 100, a.	764$000
Ditas em cautela, 300, a.	742$000
Obrigações do Thesouro, 50, 52, a.	948$000
Ditas idem, 10, 65, a.	950$000
Municipaes, de 1906, port., 42, a.	168$000
Ditas de 1920, port., 10, 24, 47, 60, a.	152$000
E. do Rio (Popular), 23, 24, a.	96$000
Ditas idem, 5, 20, a.	96$300
Bancos:	
Brasil, 30, 35, 150, a.	421$000
Companhias:	
F. C. do Jardim Botanico, integ., 70, a.	180$000

OFFERTAS

Apolices	V.	C.
Uniformizadas, de 1:000$	—	—
Obras do Porto	—	800$000
Div. Emissões, de 1:000$, nom.	755$000	740$000
Ditas port.	765$000	762$000
Ditas em cautela	743$000	742$000
Obrig. do Thesouro	950$000	949$000
E. do Rio (Popular)	96$500	96$000
E. do Rio, de 500$, nom.	410$000	—
Ditas port.	490$000	—
Municipaes de lb. 20, port.	560$000	530$000
Ditas nom.	420$000	390$000
Ditas de 1906 port.	169$000	167$000
Ditas de 1914 port.	168$500	167$500
Ditas nom.	—	170$000
Ditas de 1917 port.	160$000	—
Ditas de 1919 port.	—	125$000
Ditas de 1909 port.	—	126$000
Ditas decreto 1.535	170$000	170$000
Ditas decreto 1.622	—	169$000
Ditas decreto 1.650	—	171$000
Ditas de Nictheroy, 1ª serie	75$000	74$000
Ditas 2ª serie	—	75$000
Ditas de Therezopolis	195$000	—
Ditas de Petropolis	190$000	—
Popular, da Parahyba	98$000	95$000
E. do Rio Grande do Sul, port.	950$000	—
Ditas nom.	930$000	—
Bancos:		
Funccionarios Publicos	60$500	—
Portuguez do Brasil, port.	190$000	187$000
Ditas nom.	187$000	—
Mercantil	—	—
Commercial	—	—
Nacional	—	220$000
Brasil	421$000	420$000
Commercio	—	—
Lavoura	—	54$000
C. de Seguros:		
Anglo Sul Americana	220$000	150$000
Indemnizadora	—	90$000
Providente	—	1:700$000
C. E. de Ferro:		
Minas (S. Jeronymo)	143$000	—
Victoria a Minas	—	55$000
J. Botanico, integ.	—	180$000
C. de Tecidos:		
America Fabril	—	305$000
Alliança	290$000	—
Conf. Industrial	235$000	232$000
Prog. Industrial	320$000	—
Corcovado	200$000	—
Santo Aleixo	—	170$000
Brasil Industrial	—	395$000
Taubaté Industrial	—	440$004
Magéense	100$000	90$000
Tijuca	230$000	—
Petropolitana	380$000	361$000
Manufactora Fluminense	280$000	235$000
Diversas:		
Loterias N. do Brasil	60$000	—
Docas da Bahia	50$000	—
Docas de Santos	—	—
Ditas nom.	—	440$000
Terras e Colonização	11$500	—
Centros Pastoris	28$000	—
C. Brahma	—	350$000
Predial e de Saneamento	78$000	73$000
Registro Commercial	—	105$000
Silveira Machado	203$000	201$500
Mell. no Maranhão	80$000	72$000
Diamantifera	6$500	5$500
Debentures:		
Docas de Santos	206$000	203$000
Docas da Bahia	168$000	166$000
Mercado Municipal	—	212$000
Mineira Auto-Viação	100$000	93$000
Prog. Industrial	195$000	190$000
Cerv. Brahma	—	201$000
Luz Stearica	—	202$000
America Fabril	205$000	202$000
Fluminense Foot-ball Club	90$000	76$000
Casa Vivaldi	—	125$000
Federal de Fundição	—	190$000
Palace Hotel	—	201$000
Corcovado	194$000	—
Santa Helena	—	200$000
Ind. Mineira	200$000	—
Fiat Lux	204$500	203$500
Tecidos Magéense	170$000	160$000
Brasil Industrial	200$000	196$000
Madeiras Nacionaes	205$000	—
Usinas Nacionaes	—	205$000
Tecidos Alliança	—	195$000

CÁES DO PORTO

Relação dos vapores e pequenas embarcações que se achavam atracados hontem, no Cáes do Porto, até ás 10 horas da manhã:

Armazens Internos	Armazens Mixtos	Classe	Nacionalidade	Nome	Observações
1	—	Chatas	Nacionaes	Diversas	Embarque de manganez
4	A	Vapor	Inglez	"Bermini"	
5	A	Vapor	Japonez	"Tacoma Maru"	
6	A	Vapor	Hollandez	"Drechterland"	
8	—	Vapor	Nacional	"Icarahy"	Cabotagem
9	A	Vapor	Allemão	"Santa Thereza"	
10	C	Chatas	Diversas	c/c do "Napoli"	
Pateo 11	—	Vapor	Nacional	"Lucania"	Cabotagem
15	C	Chatas	Diversas	c/c do "Rè di Italia"	
16	—	Vapor	Inglez	"Desna"	Transp. passageiros
18	—	Vapor	Americano	"Pan-America"	Trans. passageiros
Praça Mauá	—	—	—	—	Vago

INFORMAÇÕES DIVERSAS

TRANSFERENCIAS SUSPENSAS

Banco dos Funccionarios Publicos, do dia 1 até ao pagamento do dividendo.
Companhia Industria e Commercio, até ao dia 30.
Companhia Mineira de Lacticinios, até ao pagamento do dividendo.
Apolices do Estado do Espirito Santo, até ao dia 30.
Banco Portuguez do Brasil, do dia 27 até ao pagamento do dividendo.
Banco Commercial do Rio de Janeiro, do dia 25 até ao pagamento do dividendo.
Banco Mercantil do Rio de Janeiro, do dia 27 até ao pagamento do dividendo.
Banco do Rio de Janeiro, até 1 de julho.
Banco do Brasil, do dia 1 de julho até ao pagamento do dividendo.

PAGAMENTOS ANNUNCIADOS

Julho:
Dia 1 — Banco Sul-Americano, juros das letras.
Dia 1 — Companhia Federal de Fundição, juros.
Dia 2 — Companhia Brasileira Immobiliaria e Pastoril, dividendo de 7 º/º.
Dia 2 — Sociedade Anonyma Hurlimann, juros.
Dia 2 — Companhia Fiat Lux, juros.
Dia 2 — Companhia Nacional de Navegação Costeira, juros.
Dia 2 — Companhia Guanabara, juros.
Dia 2 — Sociedade Anonyma Fabrica de Tecidos Esperança, juros.
Dia 2 — Companhia Usinas Nacionaes, juros.
Dia 2 — Companhia Tecidos Alliança, juros.
Dia 2 — Veneravel Ordem Terceira dos Minimos de S. Francisco de Paula, juros.
Dia 2 — Companhia Industrial Fluminense, juros.
Dia 3 — Banco Nacional Ultramarino, dividendo de 16 º/º.
Dia 3 — Companhia Hoteis Palace, juros.
Dia 5 — Sociedade Propagadora das Bellas Artes, juros.

REUNIÃO DE CREDORES

Fallencia de A. L. Santos & C., dia 28, ás 2 horas da tarde.
Fallencia de Elias Azauhy, dia 28, á 1 hora da tarde.
Fallencia de Arab & Credié, dia 28, á 1 hora da tarde.
Fallencia de Julio Barbosa & C., dia 28, ás 2 horas da tarde.
Fallencia de Moreira da Silva & C., dia 30, á 1 hora da tarde.
Julho:
Fallencia de Manoel de Figueiredo, dia 2, ás 2 horas da tarde.
Fallencia de M. J. Rocha Mello, dia 2, ás 2 horas da tarde.
Credores de Julios Gomes Fernandes, dia 2, á 1 hora da tarde.
Fallencia de Anastacio de Miranda (fallecido), dia 3, á 1 hora da tarde.
Fallencia de João Cassino, dia 5, á 1 hora da tarde.
Fallencia de Gloria Film Rio de Janeiro Rombauer & C., dia 6, á 1 hora da tarde.
Fallencia de Durval Vianna dos Santos, dia 6, ás 2 horas da tarde.
Fallencia de José Jabur, dia 7, á 1 hora da tarde.
Fallencia de A. Pereira Loureiro, dia 9, á 1 hora da tarde.
Fallencia de Nicolão Tannes Salomão, dia 9, á 1 hora da tarde.
Fallencia de Antonio de Souza, dia 9, á 1 hora da tarde.
Fallencia de Reynaldo Chaves, dia 10, ás 2 horas da tarde.

ASSEMBLÉAS ANNUNCIADAS

Sociedade em Commandita Brandão, Prado & C., para prestação de contas e eleição, dia 28, ás 2 horas da tarde.
Companhia de Seguros Previdente, para reforma dos estatutos e nomeação de peritos para avaliarem os bens immoveis, dia 28, ás 2 horas da tarde.
Julho:
Companhia Graciema, para augmento do capital e reforma dos estatutos, dia 5, á 1 hora da tarde.
Companhia Brasileira de Refrescos, para augmento do capital e reforma dos estatutos, dia 5, ás 11 horas da manhã.
Companhia Nacional Radioelectrica, para prestação de contas e eleição do conselho fiscal, dia 29, ás 2 horas da tarde.
Empresa de Melhoramentos da Baixada Fluminense, para alteração dos estatutos, dia 30, ás 2 horas da tarde.
Companhia "Atlante", para nomeação de louvados, dia 30, ás 2 horas da tarde.

VENDAS JUDICIAES

Dia 30 — 16 acções do Banco do Brasil.

DOCUMENTOS ARCHIVADOS

Sessão de 21 de junho de 1923.

CONTRATOS

De Brandão, Pinheiro & C., firma composta dos socios solidarios Julio Alves da Silva Brandão e Affonso da Silva Pinheiro e do socio commanditario Geminiano dos Santos, para o commercio de commissões, etc., á rua Primeiro de Março n. 103, com o capital de 60:000$, prazo tres annos.

De Sayer & Mastrangelo, firma composta dos socios solidarios Michel Sayer e Felicio Mastrangelo, para o commercio de uma revista, á avenida Rio Branco n. 131, com o capital de 5:000$, prazo indeterminado.

De Balthazar & Guimarães, firma composta dos socios solidarios Balthazar Camillo de Oliveira e Francisco Antonio Guimarães, para o commercio de hotel, á rua Senador Pompeu numero 268, com o capital de 20:000$, prazo indeterminado.

ALTERAÇÕES

De Emilio Atta & Irmão, o capital social fica elevado para 500:000$000.

De A. Antão & C. retira-se o socio Manoel Alves Antão de Carvalho Pitombo, recebendo a importancia de 20:000$000.

DISTRATOS

De Irmãos Costa retiram-se os socios Florismundo Augusto da Costa e Julia Costa, recebendo o primeiro socio a importancia de 13:792$813 e o segundo socio nada recebendo.

De Silva & Pedor retiram-se os socios José da Silva Pedro e José da Silva Sabidos, recebendo a importancia de 8:364$205.

De Magalhães Tavares & C. retiram-se os socios Manoel Corrêa Tavares, recebendo a importancia de réis 5:150$295, José Pinto de Magalhães, recebendo a importancia de 2:575$147 e José Teixeira, recebendo a importancia de 2:575$148.

De A. Ferreira & Mello retira-se o socio José Narciso de Mello, recebendo a importancia de 3:500$, ficando com o activo e passivo o socio Agenor Ferreira Serpa.

De F. R. da Silva & C. retiram-se os socios Francisco Ribeiro da Silva e Gil F. Ribeiro da Silva, nada recebendo.

CONTRATOS

De Ferreira Teixeira & C., firma composta dos socios solidarios José Pinto de Magalhães e Olivia Ferreira Teixeira, para o commercio de seccos e molhados, á rua Vidal de Negreiros n. 4, com o capital de 20:000$, prazo indeterminado.

ALTERAÇÕES

De Vaz Lisboa & C., alterando a clausula primeira do seu contrato social.

FIRMAS INDIVIDUAES

De J. Martins Sendim, para o commercio de padaria, á rua Engenho Novo n. 3, com o capital de réis 40:000$000.

De João Augusto A. da Silva, para o commercio de fabrica de caixas de papelão, á rua do Senado n. 285, com o capital de 20:000$000.

CONTRATOS

De Julio Augusto & Silva, firma composta dos socios solidarios Julio Augusto e João Candido Domingues da Silva, para o commercio de alfaiataria, á rua S. José n. 54, com o capital de 5:000$, prazo indeterminado.

De Ribeiro Filhote & C., firma composta dos socios solidarios Jacintho Ribeiro de Souza Filhote e Avelino Pereira de Carvalho e do socio commanditario José Pinto Duarte, para o commercio de calçados, á rua São José n. 1, com o capital de 40:000$, prazo indeterminado.

De Fernandes Gomes & Pereira, firma composta dos socios solidarios José Fernandes Gomes e Alvaro Pereira de Castro, para o commercio de restaurante, á rua Sete de Setembro n. 229, com o capital de 30:000$, prazo indeterminado.

De Lima, Baptista & C., firma composta dos socios solidarios Antonio Pereira Lima, Thomaz Pereira Lima e José do Rosario Baptista, para o commercio de meias, etc., á rua Uruguayana n. 134, com o capital de 40:000$, prazo indeterminado.

De Pinho & Tavares, firma composta dos socios solidarios Albino Gomes de Pinho e Silverio Henriques Tavares, para o commercio de botequim, á avenida Salvador de Sá numero 107, com o capital de 15:000$, prazo indeterminado.

De Habib Fayad & Filho, firma composta dos socios solidarios Habib Fayad e Fayad Habib Fayad, para o commercio de armarinho, etc., á rua da Alfandega n. 328, com o capital de 100:000$, prazo indeterminado.

De Azevedo & Branco, firma composta dos socios solidarios Luiz Corrêa de Azevedo e José da Costa Branco, para o commercio de roupas sob medida, á rua Buenos Aires n. 132, com o capital de 20:000$, prazo indeterminado.

De Angelo, Moura & Guimarães, firma composta dos socios solidarios Angelo Dias Leite, Joaquim Rodrigues Guimarães e João Moura da Silva, para o commercio de ferreiro, etc., á rua Dr. João Ricardo n. 108, com o capital de 15:000$, prazo indeterminado.

DISTRATOS

De J. Ferreira & Lima retira-se o socio Juvino José Ferreira, recebendo a importancia de 5:500$, ficando com o activo e passivo o socio Joaquim de Souza Lima.

CONTRATOS

De Esperidião & Filho, firma composta dos socio solidarios Esperidião Gereos Habib e Divo Esperidião Habib, para o commercio de fazendas, etc., á rua da Misericordia n. 22, com o capital de 20:000$, prazo indeterminado.

De M. Vieira & Vendas, firma composta dos socios solidarios Manoel Fernandes Vieira e Fernando Rodrigues Vendas, para o commercio de construcções, etc., á rua Gomes Carneiro numero 33, com o capital de 4:000$000, prazo indeterminado.

De Proust & C., firma composta dos socios solidarios Alexandre Proust e Leopold Ferdinand, para o commercio de artigos de ceramica, á rua Albertina s/n., com o capital de réis 45:000$, prazo indeterminado.

De William Mace & C., firma composta dos socios solidarios William James Mace, Victor Thomaz de Souza e Octacilio Miranda e do socio commanditario Arthur Miranda, para o commercio de importação, etc., á rua Buenos Aires n. 79, com o capital de 250:000$, prazo indeterminado.

De Stefano, Loyelo & Bifetti, firma composta dos socios solidarios Vicente di Stefano, Francisco Loyelo Sobrinho e Humberto Zacharias Bittencourt, para o commercio de seccos e molhados, etc., á rua General Pedra n. 171, com o capital de 60:000$, prazo indeterminado.

FIRMAS INDIVIDUAES

De L. R. Moreira, para o commercio de pharmacia, á rua Carolina Machado n. 1.006, com o capital de 12:000$000.

De Joaquim Moreira da Rocha Junior, para o commercio de seccos e molhados, á rua Senador Dantas n. 101, com o capital de 10:000$000.

De Salomão Ruschnir, para o commercio de moveis usados, á rua do Cattete n. 245, com o capital de réis 20:000$000.

De Hostiano Nunes, para o commercio de typographia, á rua da Prainha n. 11, com o capital de 25:000$000.

De L. Affonso de Almeida, para o commercio de chapéos de palha, á rua General Camara n. 299, com o capital de 30:000$000.

De Henry Albaux, para o commercio de commissões, etc., á rua Primeiro de Março n. 116, com o capital de 50:000$000.

De J. Vieira Rodrigues, para o commercio de fabrica de passamanaria, á rua Barão do Itapagipe n. 154, com o capital de 300:000$000.

De Antonio Corrêa de Mendonça, para o commercio de transporte de cargas, á rua do Mercado n. 39, com o capital de 10:000$000.

De Felix Pereira dos Santos, para o commercio de representações, etc., á rua da Alfandega n. 53, com o capital de 50:000$000.

De Alberto Daniel Adreque de Andrade, para o commercio de estabulo, á rua S. Carlos n. 111, com o capital de 6:700$000.

De Alvaro Gomes de Oliveira, para o commercio de perfumarias, á rua Uruguayana n. 173, com o capital de 25:000$000.

De Albino Duarte, para o commercio de officina de carpinteiro, á rua Vinte de Novembro n. 260, com o capital de 3:000$000.

De Salvador Pulhiez, o capital social fica elevado a 15:000$000.

De Albino Pereira Machado, para o commercio de café, etc., á travessa de S. Francisco de Paula n. 6, com o capital de 64:000$000.

ALTERAÇÕES

De Joaquim Silva & C., pelo fallecimento do socio Joaquim da Cunha e Silva, recebendo a importancia de 196:078$211 seus herdeiros, continuando a sociedade com os demais socios.

DISTRATOS

De Queiroz & Valente retira-se o socio José Valente, recebendo a importancia de 16:500$, ficando com o activo e passivo o socio Antonio Queiroz, na importancia de 30:000$000.

FIRMAS INDIVIDUAES

De A. Barros, para o commercio de liquidos, etc., á rua Marquez de São Vicente n. 3, com o capital de réis 10:000$000.

De J. A. da Costa, para o commercio de botequim, á rua da Candelaria n. 4, com o capital de réis 10:000$000.

CONTRATOS

De Pinto Guimarães & C., firma composta dos socios solidarios Alfredo Pinto Guimarães e Mario Buarque Pinto Guimarães e do socio commanditario Edward Frederick Gill, para o commercio de em geral, com o capital de 100:000$, prazo indeterminado.

De G. Friedenberg & C., firma composta dos socios solidarios Guilherme Friedenberg e Romulo Soares Fonseca, para o commercio de conta propria, etc., á travessa de Santa Rita n. 33, com o capital de 200:000$000, prazo indeterminado.

De Cruzes Pinheiro & C., firma composta dos socios solidarios Florindo Lavandeira Cruzes e José Pinheiro Blanco e Manoel Fernandes Ottero, para o commercio de padaria, á rua D. Zulmira n. 98, com o capital de 120:000$, prazo indeterminado.

DISTRATOS

De Alberto Carracena & C., pelo fallecimento do socio Francisco Gomes Leite, recebendo seus herdeiros a importancia de 42:390$260.

CONCORRENCIAS ANNUNCIADAS

Escola de Grumetes (enseada Almirante Baptista das Neves), para o fornecimento de lenha, durante o segundo semestre do corrente anno, dia 28.

Inspectoria Federal das Estradas, para o fornecimento de superstructuras metallicas destinadas á E. F. Mossoró, dia 30.

Directoria do Serviço de Inspecção e Fomento Agricola, para o fornecimento [illegible]

TELHAS Typo marselhez marca registrada
"LUDOLF & LUDOLF" — FABRICAÇÃO DA
Companhia Materiaes de Construcção
Vendem-se em todos os negociantes de madeiras e outros materiaes
Preço no deposito á RUA SENADOR EUZEBIO N. 524, 380$000 o milheiro. Entrega immediata.
(13727)

...adubos e Insecticidas, dia 30. — Observatorio Nacional, para o fornecimento de [illegible] ... Repartição de Aguas e Obras Publicas ... [illegible]

SAHIDAS DO DIA 27 ... [illegible]

CAIXA DE AMORTIZAÇÃO

Na thesouraria do papel-moeda da Caixa de Amortização foram trocadas hontem [illegible] notas da extincta ... na importancia de [illegible].

POLVILHO DO CEARA'
CERA DE CARNAHUBA
SEBO VEGETAL
OLEO DE ANDIROBA
CASTANHAS DO PARA'
BORRACHA FINA,
vendem por preços reduzidos
E. RIBEIRO & Cia., Rua Th. Ottoni n. 1. Tel. N. 6304.

FALLENCIAS E CONCORDATAS

[illegible]

Palacete em Copacabana

Aluga-se no melhor ponto da Avenida Atlantica e justamente no melhor local para banhos de mar, um esplendido palacete ricamente mobilado para familia de tratamento. Trata-se no "Correio da Manhã", com o sr. Duarte Feliz. (R 13681)

MOVIMENTO DO PORTO

ENTRADAS DO DIA 27

De Buenos Aires e escs., o paquete ... [illegible]

Avicultura Feliciano de Moraes

Gallinhas de raça as mais finas ... VERDADE desta ASSERÇÃO ... RUA LUIZ DE VASCONCELLOS, 153 — Engenho Novo — Rio. (Q 27743)

MARITIMAS

VAPORES ESPERADOS

[illegible]

VAPORES A SAHIR

[illegible]

Olhos Embellezados Pelo Uso de Lavolho

[illegible] ... A' venda com conta-gotas nas Pharmacias, Drogarias e casas commerciaes. (2591)

Royal Pensão

[illegible] quartos para casal; rua Buarque Macedo, 69, Flamengo. (R 25669)

ENCERADOR

Calafetação, raspação e enceramentos em assoalhos. Manoel Pimenta. Rua Senador Euzebio 28. Tel. N. 1567. (R 25742)

SELLOS DE CORREIO
Catalogo Gratis e Franco
R. POULAIN
7, Rue de Provence, PARIS
(9213)

CONTABILIDADE

Escriptas avulsas e serviços de contabilidade em geral; por E. O., à rua S. José [illegible]. (R 24997)

ELECTRICISTAS-OPERARIOS

Precisam-se de alguns, á rua Chile, [illegible]. (R 24035)

Fabrica de Tecidos de Arame [illegible]
Cattete, 48 — Tel. B. M. 2707. (11552)

ENFERMEIRO

Precisa-se, na rua Marquez Abrantes [illegible] (R 25528)

Toda a creança será fórte, corada e gorda.

Juntando uma colherinha de

FECULOSE

a cada mamadeira de leite depois dos 4 mezes.

Os mingaus de FECULOSE são um poderoso alimento para as creanças e para as mães que amamentam.

A' venda em toda a parte. (12428)

Theatro Municipal

Trapassa-se uma optima friza para as trinta recitas assignatura da proxima temporada lyrica. Trata-se na rua da Assembléa n. 33, das 11 ás 12 horas e das 2 ás 5, á mesma rua 103, 1º andar. (R 26205)

MODELO

Esculptor estrangeiro precisa de dois modelos femininos, perfeitos, uma hora por dia. Garante absoluto segilo e paga até 100$000 á hora. Cartas com detalhes para o Correio Geral P. R. a Esculptor. Posta Restante. (R 25501)

CASA

Aluga-se, propria para negocio e familia, á rua Pereira de Siqueira n. 45; trata-se á rua dos Arcos n. 34, com o sr. Santos. (R 26237)

Piano — Compra-se

Urgente, de bom fabricante embora precise algum reparo. Paga-se bem. Telephone 241 Villa. (R 25578)

The Century Dictionary and Cyclopedia

Vendem-se collecções deste importante diccionario encyclopedico, em dez grandes volumes illustrados. Vendas a dinheiro ou a prestações, entregando-se toda a obra na primeira prestação. — Endereços para ser procurado e mostrar-se a obra (sem compromisso de compra), a A. Corrêa, caixa postal n. 1701. (R 24640)

Machina de escrever

Perfeita moderna americana, pechincha, 195$. Ouvidor 68, 2º, sala 8. Manda-se ao interior. (R 26275)

Rua de Copacabana

Aluga-se a casal sem filhos excellentes quartos, com ou sem mobilia, em casa de casal de respeito; informações, telephone Ipanema 1666. (R 25675)

COCOS

Novos. Informa-se quem vende barato á rua Theophilo Ottoni, 104. (R 24950)

TYPOGRAPHIA

Precisa-se um agente para trabalhos typographicos, que conheça o ramo e a praça; condições vantajosas. B. Cordeiro & Cia., rua Senado 54, sob. (R 25684)

CASA

Aluga-se mobilada, preço 700$, com Moraes no boulevard 28 de Setembro, n. 19, Villa 5259. (R 26360)

PELLES

lavam-se, concertam-se pelles de toda especie; rua 7 Setembro 58, tel. Norte 7169. (R 26358)

Paying Quest

Received in private English family. One or two only. Telephone, Ipanema 1964. (R 26356)

Fazenda á venda

Vende-se em Paty do Alferes, a 20 minutos da estação, uma fazenda com 100 alqueires de terras em pastos, matta e terrenos de cultura magnifica, casa com agua encanada, quente e fria, illuminação electrica, banheira, W. C., 6 quartos, 2 salas, etc.; 100 cabeças de gado, animaes de sella, carros, troly, engenho de café, moinho, paiol, céva, rancho de gado, casa para administrador, deposito para leno, commodos para camaradas, cocheiras, etc. A fazenda dispõe dagua bastante para montagem de usina electrica para fornecimento de luz, e força para as villas proximas. Magnifica situação, propria para sanatorio; negocio vantajoso. Preço 130 contos; para informações sem intermediarios, avenida Rio Branco 177, 1º, das 3 1|2 ás 6 da tarde. (R 26363)

ALUGAM-SE

Duas salas de frente, sem pensão; á rua Santa Sophia, 36, Tijuca. (R 26353)

Economia do gaz

Na Officina America Brasil concertam-se fogões a gaz e põe-se em estado de novo por preço baratissimo. Attende-se a chamados pelo telephone Villa 1.421. Rua Miguel de Frias n. 72. (R 26307)

PENSÃO

Vende-se uma bem afreguezada, no centro da cidade, com 9 quartos mobilados; tratar na rua Buenos Aires, 117. (R 26312)

AUTOMOVEL

Automovel, vende-se um espaçoso, marca Columbia, novo, com sete logares; preço 7:500$000; ver por favor na rua 8 de Dezembro, 29, Mangueira. (R 26327)

Baralhos para poker

Vendem-se legitimos allemães, por preço vantajoso. Rua S. Pedro n. 175. (R 25688)

Arame farpado preto

Vende-se perfeito e por preço conveniente, rolos de 27 kilos. Rua de São Pedro, 175. (R 25687)

ESCRIPTORIO

Em uma sala, da avenida Passos, acceita-se pessoa que só tenha negocio durante o dia; informações depois das 4 horas, na rua General Camara, 223, com o sr. João. (R 26302)

Predio no Flamengo

Aluga-se o magnifico predio á rua Machado de Assis n. 36, inteiramente mobilado, trata-se no Banco Alliança, rua Rosario n. 144. (R 25482)

CADEIRAS

Vende-se um lote de 60 cadeiras em perfeito estado, á rua dos Andradas n. 115. (15613)

Grupo electrico para cinema

Vende-se um de 53 amperes, 65 volts "Charleroi", completo, á rua dos Andradas n. 115. (15612)

COZINHEIRA

Precisa-se de uma para um casal, para o trivial e mais serviços domesticos, prefere-se branca; tratar na rua General Camara n. 223, 2º andar, ou na loja. (R 25341)

AUSTRIA

O emprestimo internacional desse paiz, para normalizar a vida interna e externa, foi totalmente coberto em poucas horas: na Inglaterra, Suissa e America do Norte, no dia 12 do corrente, 2 dias depois, 14, as apolices davam 5 % de premio.

Possuidores de Corôas, alerta!... Tratae de melhorar a vossa média emquanto fôr tempo. Vendemos qualquer quantia ao melhor preço da praça; Marcos Allemães, Marcos Polacos, Rublos Russos.

Casa de Cambio, importadora de dinheiro de todos os paizes.— ANTONIO CINELLI, successor de Federico Tomaselli & Comp.

27, RUA DA SAUDE, 27 (12072)

ASTHMA

Tendo soffrido durante muitos annos desta terrivel doença e tendo-me curado com um remedio que me foi ensinado por um compadre, fiz promessa de dar gratis, emquanto puder, a todos os doentes pobres que procurarem em minha officina, um vidro do remedio que me curou. A todos os demais ensinarei tambem gratis como consegui curar-me desta asthma infernal. N. MUSOLINO. — Rua Vergueiro n. 265 A., S. Paulo. (13348)

Mme. MISSICK

Ultimas novidades em cintas. RUA DA CARIOCA N. 12, 1º andar — TELEPHONE CENTRAL 3464. (6940)

Convém a todos

saber que o "Tridigestivo Cruz" é o unico remedio approvado pela Directoria de Saude Publica, que cura as molestias do estomago e intestinos. Assembléa, 75. (7437)

ESTOMAGO

Tridigestivo Cruz, é o unico remedio que cura as doenças do estomago e intestinos. Drogarias e pharmacias. Vidro 2$500. (7437)

Anemil e Anemiol

Curam — Anemia, Opilação, pallidez, fraquezas, desanimo, cansaço. (11408)

O Rei dos Coalhos

E' o unico, uma pastilha contém uma gramma, e dá para coagular 100 litros de leite, é o unico no mercado, rivalisa a todas as marcas, é o mais economico e mais pratico na sua applicação, por ser dosado, fielmente. Em tubos com 25 pastilhas, um tubo, 8$000; 12 tubos, 84$000. Analysado no Laboratorio Nacional. O unico importador, Temos em deposito, colorante para manteiga, e para queijo, a preço sem competidor. José A. Miranda. Rua Barão de S. Felix n. 50, Rio de Janeiro. (10707)

Postes de guarantã

Para emprezas electricas, telephonicas e estacas para construcções, fornece-se em qualquer comprimento, grossura e quantidade a preços sem concorrencia. — Os interessados podem dirigir-se á C. SOUZA ARAUJO — Estação de Porto Martins (L. Sorocabana), ou ao seu escriptorio em São Paulo. — Rua José Bonifacio n. 27, 1º andar. — Caixa postal 2171. (13679)

COQUELUCHE

O unico remedio para a sua cura é a COQUELUCHINA. Em todas as drogarias. (688)

Qual deve ser o tonico das moças?

O Guaraníl, porque além de ser poderosissimo, cura espinhas de origem intestinal e fermentações. Conserva a mocidade, melhora a pelle e provoca appetite. Verdadeiro policia do organismo, sendo unico no genero. (4487)

Escola de Córte

A mais antiga e conhecida, curso completo em 24 lições (tres mezes), sendo o ultimo gratuito para pratica: 12 lições de córte 30$, e 12 de chapéos, 50$000, no atelier de Mme. Vivi, á rua Sete de Setembro n. 135, sobrado. Telephone Central 547. (2738)

Bexiga, Rins, Prostata, Urethra, Diathese Urica e Arthritismo

A UROFORMINA, precioso antiseptico desinfectante e diuretico, muito agradavel ao paladar, cura a insufficiencia renal, as cystites, pyelites nephrites, pyelo-nephrites, urethrites, inflammação da prostata. Evita o typho, a uremia, as infecções intestinaes e do apparelho urinario. Dissolve as areias e os calculos e acido urico e uratos. Nas pharmacias e drogarias. Deposito: Drogaria Giffoni. — Rua Primeiro de Março n. 17. Rio. (3719)

PILULAS
VIRTUOSAS

Empregadas com successo nas molestias do estomago, figado ou intestinos. Estas pilulas além de tonicas são indicadas nas dyspepsias, prisões de ventre, molestias do figado, bexiga, rins, nauseas, flatulencias, mão estar, etc. São um poderoso digestivo e regularizador das secreções gastro-intestinaes.

A' venda em todas as pharmacias. Vidro, 2$000. Depositarios: J. M. Cardoso & C., rua dos Andradas 172, Rio de Janeiro. (3971)

VIDEIRAS

Mais de 150.000, enxertadas, de todas as variedades para mesa e vinho, postas á venda a preços excepcionaes pelos GRANDES ESTABELECIMENTOS DE VITICULTURA DE FRANCISCO MARENGO, unicos no Brasil mais competentes no genero, tendo sido premiados na Exposição do Centenario com a Taça de Ouro, premio maximo, e orçamentos á Caixa Postal n. 803, São Paulo. (17316)

ANTONIE CABELLEIREIRO

Especialista em applicações de tintura de Henné; faz qualquer côr sobre cabello branco. Ondulações e penteado. Ondulação permanente. Com 7 annos de pratica; não queima nem estraga o cabello. Duração minima 10 mezes. — Preços razoaveis. Rua do Ouvidor n. 148 — Entrada pela casa Alexandre. Telephone Central n. 6128. (R 23851)

CONTAS ASSIGNADAS

LIVROS PARA ESCRIPTURAÇÃO
Livro de contas á vista 8$000
Dito de vendas á prazo 10$000
Dito para ourives. . . 8$000
SOARES, DIAS & COMP.
Rua Buenos Aires, 27
(R. 25339)

Vende-se ou arrenda-se

uma boa lancha a gazolina, capacidade 10 toneladas, e um barco com capacidade para 40 toneladas. Ambos de construcção de madeira, proprio para serviço de areia e pedra. — Informações á caixa postal n. 1897. (R 25.412)

Fio de algodão

Compra-se n. 2|60 mercerisado. — Offertas ao sr. Paulo. Telephone N. 3202. Cartas á caixa postal 1958. (R 24637)

GERENTE

Para uma agencia de publicidade precisa-se de um que conheça perfeitamente o ramo de negocio. Exigem-se referencias. Caixa postal n. 1958. Telephone N. 3202, com o sr. Paulo. (R 24638)

TERRA NOVA

Aluga-se a casa á rua Luiz de Camões, 83; trata-se na mesma rua n. 65, com o sr. Augusto de Barros. (R 25661)

IDEAL HOTEL

Para familias e cavalheiros, o que ha de mais respeito e asseio. Aposentos para casal a partir de 8$ e 15$000; para solteiro, 5$000. Telephone Norte n. 3658.

Rua Barão de S. Feliz n. 120
Proximo á Central do Brasil. (R 25280)

GRATIFICA-SE 200$000

A quem levar á rua Cassiano n. 23, um cão Fox Terrier branco com manchas amarellas e toco de rabo amarello; é castrado, tem dois palmos de altura, nome Gyp. Fugiu ha duas semanas. — Gratifica-se tambem a quem informar certo onde está. (R 26140)

Armazem para deposito

Precisa-se alugar um com cerca de 1.000 metros quadrados, perto do Cáes do Porto, da Maritima ou da Praia Formosa. — Carta com informações e preço á caixa deste jornal com as iniciaes C. G. F. (R 26106)

Mobiliario para noivos

CASA RIBEIRO

Executam-se sob encommenda por catalogos allemães recebidos mensalmente, qualquer trabalho, inclusive em laqué fino, por preços modicos e acabamento cuidadoso. — 45, RUA SENADOR DANTAS, 45. (R 22807)

Terreno no Maracanã

Vende-se um de 12 x 50, na rua Conselheiro Olegario, perto do n. 32. Trata-se na rua Uruguayana 154. (R 26184)

BARATA FORD

Um typo almofadinha, em perfeito estado, vende-se á rua Tobias Barreto n. 49. (R 24764)

HYPOTHECA

Emprestimos sobre predio no centro. Juros modicos. Trata-se com o dr. Simões á rua da Alfandega 37, sob. (R 16684)

Piano e theoria musical Professora

Informações com o sr. Mario, na Casa Bevilacqua (r. do Ouvidor n. 145). (R 24875)

FAZENDAS

Vende-se em S. José do Calçado, Estado do Espirito Santo, duas e meia leguas apenas distante da Estrada de Ferro, localidade servida por optima estrada de rodagem, clima saluberrimo, agua superior: duas importantes fazendas, sendo: uma ao alto da serra, com 350 metros de altitude, possuindo 79 alqueires de terra, sendo 30 em pastos, 150 cabeças de gado, 1 casa de morada com todas commodidades, 14 casas para colonos, assoalhadas, lavoura para 6.000 arrobas de café, 1 moinho, etc., os pastos são todos cercados de arame.

A segunda fazenda dista meia legua da Villa, com 22 alqueires de terra, lavoura para 1.000 arrobas de café, 1 machina de beneficiar café, arroz, marca Lidgerwood, com o respectivo motor a vapor, superior casa de morada, 1 engenho de canna com tacha e alambique com grande capacidade diaria, 2 carros de bois, 30 bois de trabalho, pastos bem cercados de arame. A casa de morada fica um ponto superior de negocio, á beira da estrada.

Vende-se uma chacara com 5 alqueires de terra, explendida casa de morada, recentemente reconstruida, muito bem dividida, superior ponto de negocio, com todo o conforto, tendo banheiro, apparelhos sanitarios de primeira ordem, illuminada a luz electrica.

O motivo da venda é por doença, e o proprietario precisar retirar-se para a Argentina.

Para mais informações com o proprietario Jorge Muce: S. José do Calçado, Estado do Espirito Santo. (R 24846)

PENSÃO

Vende-se uma com 9 quartos mobilados, boa sala de refeições, em rua transversal á do Cattete: informações na Sapataria Bristol, rua de S. José 110. (R 25638)

QUARTOS

Em casa de familia alugam-se dois mobilados e com pensão a senhor do commercio. Rua Andrade Pertence 50. (R 25637)

Livros de contas assignadas

Grande stock de todos os modelos na Papelaria Commercial, Uruguayana n. 139. (R 20085)

O TONICO MAIS PODEROSO

PARA COMBATER A ANEMIA

impõe-se, de accordo com os medicos mais celebres, uma alimentação phosphorada. Entre os preparados phosphatados a PHYTINA occupa uma posição de destaque, pois emquanto que os preparados mencionados se compõem de phosphoro mineral, o qual não é aproveitado pelo organismo, a PHYTINA, contrariamente a elles, contém 22,8 % de phosphoro. Por conseguinte, tomando-se a PHYTINA administra-se ao organismo o elemento para que possa curar-se com maior rapidez, e tal é a efficacia deste tratamento, que em poucos dias o doente melhora notavelmente: come com apetite, engorda, fortalece-se e recupera visivelmente as forças. Frequentemente, depois de 15 dias de começado o tratamento com a PHYTINA, nada mais existe do estado anterior, e o paciente sente-se cheio de forças e energias, gozando novamente o prazer de viver.

A' venda nas drogarias e pharmacias, em comprimidos e granulada.

A PHYTINA

Fabricação Suissa — Reintegra a Vitalidade — Fabricado registrado

Representantes exclusivos para o Brasil:
HERM. SCHUBACK & CIA. — Rua Candelaria, 88
CAIXA POSTAL N. 237. —:— Rio de Janeiro.
Fabricantes:
Société pour l'Industrie Chimique á Bale
Basiléa — Suissa.
(15676)

PREDIO

Com todas as commodidades para familia de tratamento, bairro da Tijuca, bonde na porta. Construido ha 4 mezes. Vende-se. Informações na casa F. Andrade Veiga & Cia. Ourives n. 105, com o sr. Mario. (R 24882)

Tecelões de juta

Precisam-se para a fabrica São Luiz Durão, á rua Almirante Mariath ns. 16 a 28. (R 25540)

Cachorro perdido

Gratifica-se bem, a quem entregar ou der noticias de um cachorro policial (Belga) fugido na vespera de S. João, da rua Mariz e Barros n. 308. (R 24871)

PHARMACIA

Vende-se uma em aristocratico bairro desta capital. Trata-se com o sr. José Pinheiro, á rua Ouvidor n. 125. (R 24863)

ENFERMEIRA

Offerece-se para consultorio posto e particular. — Praça da Igrejinha n. 56. São Christovão. (R 25515)

Pó marca Liége

O pó de Aroeira Compt°. é um tiro para feridas chronicas, eczemas, ulceras. Não falha. Lata réis 2$000. Rua Dr. Bulhões n. 145. Engenho de Dentro. E na drogaria Baptista. (R 25517)

Moça para laboratorio

Precisa-se de uma com pratica de acondicionamento de ampolas; av. Rio Branco 151 2º, com o sr. Barbosa. (R 26376)

Auto-caminhão

Vende-se um de 5 toneladas, por preço de occasião; Gen. Camara, 156, sob. com o sr. Marques. (R 26319)

SALA DE FRENTE

Com gabinete ricamente mobiliado, aluga-se em casa de familia de todo o respeito, a casal de tratamento; com pensão. A' praia de Botafogo. Telephone Sul 337. (R 25559)

AUTO OPELL

Vende-se um de 5 logares em bom estado; á rua Visconde de Itauna 241, (garage). Trata-se com Figueiredo, rua Uruguayana, 95, sobrado. (R 25693)

Machinas de costura

Compram-se machinas em segunda mão, proprias para bainha de laçada (lenços). Trata-se com o sr. Teixeira, á rua do Rosario 74, sobrado, ás 9 ou 14 horas. (R 24915)

Casas em Nictheroy

Vende-se á rua Porto do Coqueiro, largo do Barreto, seis casas de numeros 27, 29, 31, 33, 35 e 37. Trata-se com o sr. Antonio Luz, á rua da Alfandega 7, 1º andar, das 9 ás 17 horas. (R 24304)

SANTA THEREZA

Alugam-se dois quartos, junto, mobilados, para um senhor de tratamento; casa saudavel, 10 minutos cidade; rua Miramar 1, Curvello. (R 25716)

PRENSA

rotativa para lithographia; vende-se por preço de occasião; rua Visc. Itauna, 7. (R 25722)

PLAINA

grande vertical para ferro; preço preço de occasião. Visc. Itauna, 7. (R 25722)

Rua Marquez de Olinda

Vende-se confortavel predio adaptado a grande familia com segunda morada pela rua Mundo Novo; mostra e trata o mesmo á rua Uruguayana 95, das 10 ás 16, Figueiredo. (R 25693)

Predio á venda

Vendem-se os predios da rua Visconde do Rio Branco 681, Nictheroy, por 13 contos e rua Cel. Pedro Alves 81, por 16 contos; informa e trata Figueiredo, Uruguayana, 95. (R 25693)

SALA MOBILADA

Aluga-se uma boa sala, bem arejada e mobilada em casa de familia franceza; cozinha de primeira ordem; na rua Senador Vergueiro n. 36, tel. B. M. 2351. (R 26331)

Dormentes de ferro

Vende-se a 18$000 cada um para trilhos bitola 60, tambem serve para varandas, material novo, pesa cada 7 kilos; rua General Camara 30, 1º andar, com J. Oliveira. (R 26313)

TERRENOS a 3:000$000

Por este preço vende-se cada lote de magnifico terreno proximo á estação do Meyer. Tratar rua Carioca 11, 1º [illegible] (R 26381)

OURO de 4$000 a 20$000 a gram.

Compra-se qualquer quantidade e qualidade de OURO, pelos preços acima, pois só nós o podemos pagar PORQUE compramos para AMOEDAR. PLATINA de 30$ a 65$000 a gr. BRILHANTES, PRATAS de 100 a 2$ a gr.; não vendam seus OBJECTOS USADOS, etc., sem ir primeiro á RUA URUGUAYANA 93: A. — N. B. — Pagamos o que annunciamos, pois não é fantasia. Procure á casa do amoedador que não perde seu tempo. (R 25830)

Negocio de occasião

Vende-se uma fabrica de perfumarias em pequena escala, com dez annos de existencia, com boa freguezia; o motivo é o dono ter de se retirar para o interior. — Informa-se na rua da Alfandega n. 177, sobrado. (R 26440)

COBRADORES

Para cobrança commercial, precisa-se á rua Acre 28 (sob.). Dá-se ordenado e commissão. Exige-se fiança em dinheiro, de um conto de réis, para mais. (R 25841)

Xarope de Guaco

GLYCO-CREOSOTADO
TOSSES, BRONCHITES e todas as doenças *Broncho-pulmonares.*
PODEROSO EXPECTORANTE (R 24927)

Mediuns Homoeopathicos

A todos que soffrem esta sociedade envia gratuitamente diagnosticos da molestia. Basta dirigir nome, edade, profissão, residencia, em enveloppe do Correio, com endereço escripto para a resposta. Caixa postal 509, Rio. (R 25787)

Armazens — Cáes do Porto

Aluga-se, por contrato, a entregar de 15 de Julho proximo em diante, os vastos armazens medindo 10 metros de frente por 50 de fundos, á Avenida Rodrigues Alves ns. 829 e 831. — Trata-se na rua da Assembléa n. 33, sobrado, das 10 ás 5. (R 26204)

GLORIA

Será vendido amanhã, quinta-feira, 28 de Junho, ás 4 1/2 horas, o predio de solida construcção, sito á Rua Candido Mendes 57 (antiga D. Luiza), em frente á Rua do Cassiano, pelo leiloeiro F. Salgado. (R. 24959)

Compra-se terreno

Nas proximidades da praça Saens Pena até á Muda da Tijuca, de 6 a 10 metros de frente. Offertas por escripto, dizendo o preço. Rua Babylonia 19. (R 26267)

Estofadores e capoteiros

Precisa-se com urgencia de bons operarios em estofo e capota de automoveis. Para tratar, na Ita Garage, á rua Marquez de Abrantes n. 102. (R 26269)

ALUGA-SE

Um quarto e sala de frente para casal, mobilados, com pensão de primeira ordem; rua de São Salvador n. 31, Cattete. (R 26262)

Casa em Nictheroy

Vende-se distante das barcas dois minutos, excellente casa com porão habitavel, frente de cantaria, com tres salas, saletas, cinco quartos, cozinha, dispensa, installação sanitaria, jardim ao lado, etc.; trata-se á rua do Ouvidor, 45, sala 7 de 1 ás 4. (R 25665)

VENDE-SE

Em Campo Grande, um botequim, proximo a Pretoria, o motivo é do proprietario ter de ir á Europa. (R 26286)

IMPOTENCIA

Um medico estrangeiro cura com um especifico seu, a impotencia, esgotamento nervoso, debilidade geral, ambos os sexos. — Peça receituario dr. Jones. Caixa postal n. 2.012. (R 26314)

MECANICO

Fabrica de meias em S. Paulo, precisa-se de um, trata-se rua da Alfandega n. 239. (R 25730)

Aos cirurgiões-dentistas

O melhor remedio para o tratamento e obturação de canaes dentarios é o antiseptico "FREUDER", formula do prof. EYER. O "FREUDER" cura fistulas em tres applicações. — Experimentem, pois o "FREUDER" acha-se á venda em todas as casas de artigos dentarios. (R 24900)

QUARTOS

Alugam-se optimos na rua Barão do Flamengo, n. 42. Proximo aos banhos de mar. (R 25509)

ALUGA-SE

Dois bonitos aposentos com janellas, a pessoas distinctas, em casa de todo conforto e de pequena familia de tratamento. Rua do Cattete n. 341, proximo aos banhos de mar. (R 24860)

SALA

Aluga-se, independente, para escriptorios. R. Ourives n. 85, 1º andar. Trata-se no armazem. (R 25514)

AVISO

Aos senhores que deixaram moveis a concertar, ha dois mezes mais ou menos, na Casa de Moveis e Colchoaria da rua Frei Caneca n. 309, que venham retiral-os no prazo de dez dias, findo esse, serão vendidos os mesmos para pagamento das despesas feitas.

Rio, 17 de junho de 1923.

TERRENOS

Vendem-se excellentes lotes nas ruas Copacabana e Ipanema, calçada feita e em parte já murados. Tratar á rua Buenos Aires n. 150, com o sr. Paulo ou á rua Barcellos n. 18, Copacabana. NEGOCIO DIRECTO. (R 23959)

MANICURE

Attende a seus clientes em seu gabinete a Avenida Rio Branco n. 177-I-pho. 50 C. — Tambem lecciona quem queira seguir essa profissão. (R 24869)

Machina Royal

Vende-se uma de escrever, perfeita, pela metade do custo, ultimo modelo, rua Evaristo da Veiga 109. (R 24898)

O que toda moça precisa saber

Mande nome e endereço para o dr. J. Zemler, caixa postal 1751 e receberá no dia seguinte a resposta. (24901)

Aula de Córte e Costura

Mme. Julia, diplomada pela Escola de Paris, ensina por processos modernos, corte e costura, em casa das alumnas. Acceita qualquer trabalho em casa propria. — Rua da Carioca n. 53, 2º andar. Phone Central 4795. (R 25521)

200$

Superiores ternos de casemira ingleza feitos sob medida, por habil contramestre; ditos a 220$ e 250$. Custam em qualquer parte 300$ e 350$. Camisas de zephir, superiores, 13$; ditas de zephir, de côr 14$000. Custam em toda parte 20$ e 25$. Calçados para homem e outros artigos baratissimos. RUA GENERAL CAMARA N. 97 (Perto da rua dos Ourives)

Rosalina Nunes, filha de José Antonio Nunes

Pessoa de sua familia deseja falar-lhe: a quem souber de seu paradeiro pede-se o favor de dar noticias para a Rua Rodrigo Silva n. 40. (R 26208)

ARMAZEM PARA FABRICA

Precisa-se alugar um que tenha cerca de 12x30 ms. boa luz e algum terreno, fóra do centro. Telephone N. 2529. (R 26209)

Garrotes e bezerros

Vende-se lote regular, gordos, na Fazenda S. João, estação de Sant' Anna, E. F. C. Brasil, com J. Oliveira. (R 24902)

AJUSTADOR

Precisa-se em Campo Grande. Rua Ferreira Borges n. 28. (R 26197)

Tratamento especial das
HEMORRHOIDAS
sem operação e sem dôr.
Cura garantida.
Dr. Raul Pitanga Santos
DOENÇAS DO RECTUM E ANUS
Passeio 56, sob. de 1 ás 4.
(R. 18812)

GENESCO

DENTISTA-AMERICANO
High-Class-Work.
Gonçalves Dias, 15. (R 18901)

MICROSCOPIO

Vende-se Zeiss-Zena. Ultima modelo, completamente novo. Avenida Rio Branco n. 151, 1º andar, sala 1, das 9 ás 12 horas da manhã. (R 25334)

PHOTOGRAPHOS

Vende-se um apparelho 18 x 24 folis quadrado, com duas objectivas. Rua Buenos Aires n. 120, 1º andar. (R 25518)

EMPREGO FACIL

Precisa-se de um homem que saiba ler e escrever e conheça bem a cidade; procurar Hotel Nacional, Rua do Lavradio n. 55, das 7 horas da manhã em deante, urgente. (R 24699)

AUTOMOVEL

Vende-se em conta um bello double-phaeton, sete logares, de afamado fabricante americano, excellente motor, pintura nova, funccionamento perfeito. Telephone Villa n. 2303. (R 25495)

ALUGA-SE

Duas lindas salas com duas janellas, para escriptorios. Avenida Rio Branco n. 145, 2º andar. (25558)

CASA

Vende-se, nova, quarto, sala, cosinha, e fossa, quintal de 12 x 50m. arborisado. Rua Paulo Mello 43. Nilopolis, por 4:500$000. Trata-se Avenida Gomes Freire 68, das 7 ás 11 horas. (R 25455)

SALA

Em casa de familia aluga-se uma, e um quarto, a senhor de tratamento.

Informa-se á rua Copacabana n. 18. Leme. (R 25488)

ALUGAM-SE

Magnificas salas para familias, á praia de Botafogo. Fone: Sul 2846. (R 25494)

Rua Evaristo da Veiga

Aluga-se o predio n. 124, com grande armazem de 37 x 6. Trata-se no largo da Carioca n. 9. (R 25581)

Rua Larga 29

em frente á rua Acre

OURO VELHO

Platina, brilhantes, joias velhas, dentaduras, etc. COMPRAM-SE pelo melhor preço, ou trocam-se por joias novas ou relogios para bolso, pulso, parede, etc. Concertos em geral.

CASA DE CONFIANÇA
JOALHERIA PALADINO
MONTEIRO & LOUREIRO.
Telephone Norte 3044. (R 25594)

FURNISHED HOUSE IN COPACABANA

To rent for 6 months or a year well furnished near beach with 5 rooms, breakfast room etc. Garage, servant. All comfort for a first class family. Answers by letter this paper. (R 25471)

Pateck Phillipe

Troca-se um novo de 22 linhas, por um de 18 linhas do mesmo fabricante na Avenida Gomes Freire n. 9 Ourives. (R 25465)

Casa mobilada em Botafogo

Aluga-se excellente casa com todas as accommodações para familia de tratamento. Tem garage. Trata-se com Cesar Palhares á rua do Rosario n. 112. Telephone Norte, 3904. (R 24855)

NICTHEROY

Vende-se o predio da rua Santa Rosa n. 399, proximo aos Salesianos, com tres salas, saleta, 6 quartos, cozinha, dispensa, banheiro, mais cinco pequenos quartos externos, com installação sanitaria, agua e electricidade. O terreno mede de frente 43 metros e 40 centimetros e de fundos até as vertentes; trata-se com o sr. Castro, na rua Uruguayana n. 79, Rio. (R 25477)

Cadella Perdida

Desappareceu da rua Senador Furtado n. 31 uma cadella preta, grande, com orelhas em pé e uma mancha branca no peito. Gratifica-se quem a levar ou der noticias no local acima indicado. (R 25504)

Dr. Cerqueira Lima

CIRURGIÃO DENTISTA

Especialista em aproveitamento de dentes, e raizes, por mais estragadas que estejam. Consultorio: Assembléa 123, 1º andar, das 8 1/2 ás 11 e 2 ás 6. Tel. C. 165. Rio de Janeiro (R 26216)

Palacete-Hotel

Rua do Riachuelo 214. — Telephone Central n. 3556. Excellentes aposentos com pensão, para familias e cavalheiros. Hygiene e conforto. Diarias de 15$000 a 6$000 para solteiros, e de 6$ a 20$000 para casaes. Agua corrente em todos os aposentos. Banhos quentes e frios. (R 25487)

GUARDA-LIVROS por 7$000

Quereis ser sempre um, ao alcance de vossas mãos? Dirigi-vos as boas livrarias e pedi um exemplar da Escripturação Mercantil de Domingos Carreira ou ao seu depositario, A. Silva, á rua Buenos Aires, 228. (R 15661)

SERVENTE DE PHARMACIA

Precisa-se de um até 16 annos, que seja activo e honesto; tratar á rua Riachuelo, 205. (R 26426)

Ether Sulfurico

Precisa-se um chimico ou um pratico bem habilitado, que saiba fabricar ether sulphurico; para tratar, largo de São Domingos n. 15, Nictheroy. (R 26429)

COM 6 CONTOS APENAS

poderá v. comprar uma casa no valor de doze, pagando o restante com os alugueis da mesma. Só resta uma. SOCIEDADE EMMOBILIARIA DE CREDITO, LIMITADA, Rua da Alfandega 137; tel. 4.783 Norte, das 12 ás 17 horas. (R 26428)

CASA

Aluga-se uma, recentemente reconstruida com mais de 5 quartos, 4 salas, latrina, banheiro, cozinha, etc., propria para familia de tratamento; tem porão habitavel e um pequeno pomar e jardim; para ver á rua Senador Nabuco n. 24, em Villa Isabel, apeando no Boulevard 28 de Setembro ponto de 100 réis; para tratar com o sr. Emias Paiva á rua 13 de Maio, 47. (R 26434)

Pharmacias e drogarias

Nenhuma póde dispensar o Diccionario de Synonymos do phco. Virgilio Lucas; resolve todas as questões referentes a nomenclatura dos productos pharmaceuticos; Livraria Leite Ribeiro, Casa Merino, Ph. Araujo Penna; pedidos á V. Lucas, rua Barão de Mesquita n. 592, sob. Encadernado 10$, broch. 8$, pelo Correio mais 1$. (R 25791)

CASA EM LARANJEIRAS

Aluga-se uma esplendida, com contracto; informações na casa A Expositora, largo do Machado. (R 25792)

CHAPELEIRA

Precisa-se uma ajudante para chapéos de senhora que trabalhe com perfeição, no Royal Store, rua Ouvidor, 189. (R 26437)

Vestidos de occasião

Em seda e lã modernos desde 50$, lindas capas e manteaux, pelles por preços modicos; rua da Lapa 43, sob. Mme. Machado. (R 26438)

Doberman - Pincher

Vendem-se os filhos de um casal importado e premiado, com 3 mezes e meio de nascidos; tratar no n. 264 da rua Barata Ribeiro. (R 25801)

GUARDA-LIVROS por 7$000

Quereis aprender a ser Guarda-Livros sem auxilio de mestre e sem vos ser preciso consultar outra pessoa? Não percaes tempo em escolher livros, ide á Livraria Francisco Alves e outras boas livrarias e pedi um exemplar da Escripturação Mercantil por Domingos Carreira, pois é o tratado mais simples e claro que até hoje tem apparecido sobre o assumpto. (15661)

ALUGA-SE

Casas com 3 quartos, 2 salas, cozinha, agua encanada, com quintal cercado, na rua Camarista, Meyer; trata-se com o proprietario, na mesma rua numero 45, das 2 ás 5 da tarde. (R 25769)

PIANO

Vende-se em perfeito estado por preço modico; rua Barão de Mesquita n. 432. (R 25774)

ADMINISTRADOR

Para fazenda, offerece-se um, com bastante pratica, activo, energico e emprehendedor; cartas neste jornal a Mario, para ser procurado. (R 25762)

MANTEIGA

Batedeiras e Salgadeiras, para todos os tamanhos e typos fabricação perfeita; fabricante Domingos Soares, Barra do Pirahy, Rio. Sociedade Suissa. São Pedro, 14. (R 26396)

AUTOMOVEL

O leiloeiro Virgilio, rua S. José numero 70, venderá em leilão, amanhã, sexta-feira, ás 12 horas, um moderno Hupmobile em perfeito estado de funccionamento e conservação; auto-particular. (R 25764)

BOM NEGOCIO

Familia que se retira para Europa vende toda a mobilia que pertence a um casal modesto, mobilia, esta que guarnece uma casa de 2 salas, 2 quartos; incluindo uma boa machina de costura Singer, nova, de 5 gavetas, e alguma louça; tudo em perfeito estado; para ver e tratar das 8 da manhã ás 12 da tarde; avenida Suburbana 3030, casa n. 3, Cascadura. (R 26427)

SALA

Aluga-se uma, mobilada com pensão, em casa de familia, á casal distincto sem creanças ou a senhor de todo respeito; rua Ibituruna 224, casa 01. (R 25797)

SALA

Aluga-se confortavel, mobilada com ou sem pensão a cavalheiros de tratamento, em casa de familia; á rua S. Vergueiro 223, casa 4. (R 25798)

Entradas para a Exposição

Compra-se na rua Uruguayana 77, sala 8, das 13 ás 15 horas. (R 25804)

Para a Europa

Por este motivo vende-se uma fabrica de sabonetes e perfumarias; dão-se formulas; cartas para o escriptorio, neste jornal á A. A. A. (R 25805)

AUTOMOVEL CHEVROLET

Vende-se um quasi novo; preço convidativo. Rua Bento Lisbôa, 46. (R 25813)

LOJA

Traspassa-se pequena loja, servindo tambem para escriptorio; ver e tratar á rua Theophilo Ottoni, 130. (R 26420)

Automovel "Delage"

Vende-se de particular, preço de occasião. Rua da Constituição n. 77, terreo. (R 25.415)

Torneiro mechanico

Precisa-se. Rua Ferreira Borges n. 28, Campo Grande. (R 26197)

Porque fazem os medicos um uso tão extenso do vinho Tonikel?

Porque conhecem seus effeitos curativos e vigorisantes, conhecem seus resultados beneficos na convalescença dos doentes, conhecem sua acção tonica para o systema nervoso e para o organismo em geral.

E' por isso que se póde chamar o TONIKEL uma necessidade nacional para gozar de completa saude e resistencia. (3128)

ICARAHY

Aluga-se uma esplendida casa com todas accommodações para familia de tratamento; trata-se á rua Paiva da Patria, n. 133, Nictheroy. (R 26420)

Administração de fazenda

Propõe-se pessoa conhecedora de todos os serviços de lavoura, e criação, dando garantias e fiança; cartas a "Administrador", no escriptorio deste jornal. [illegible]

Sabão e perfumaria

[illegible]

Camas Metallicas "WALLIG"

As melhores do Brasil

Grande Premio Centenario
Hygienicas—Tropicas—Resistentes—Elegantes

Refratarias aos percevejos

Fabricantes: WALLIG & Cia.
PORTO ALEGRE — End. Teleg. WALLIG

Filial: WALLIG & Cia.
5, RUA MARECHAL FLORIANO PEIXOTO, 5
Tel. N. 6826 — Norte RIO DE JANEIRO

COFRES FOGÕES CAMAS WALLIG PORTO ALEGRE

Exigir sempre esta marca

Paraiso das Crianças

é a casa que se dedica exclusivamente em artigos para Crianças

7 de Setembro, 134 — RIO.
TELEPHONE C. 1231

(4889)

SE O CONTRATOSSE

NÃO PRODUZIR O EFFEITO que annunciamos, para qualquer tosse, mesmo a tosse dos tuberculosos até ao 2º gráu, bronchites simples ou chronicas, falta de somno, dôres nos pulmões, irritação da garganta ou da larynge, coqueluche, asthma, constipação, grippe, etc., DEVOLVEREMOS IMMEDIATAMENTE O DINHEIRO, á RUA DE SANT'ANNA, 216, Rio. — Medicos notaveis o receitam. — Sabor agradavel. — Dóse: Adultos: 4 a 5 colheres por dia. — Creanças: colheres de chá. — *O CONTRATOSSE* deve ser usado quando todos os remedios falharem.

LEILÕES

Leilão de Penhores

NO DIA 4 DE JULHO
A Auxiliadora—R. Del Vecchio
RUA 7 SETEMBRO, 207
(R 24918)

Leilão de Penhores

Em 5 de Julho
J. DELGADO
197, rua Sete de Setembro, 197
Avisa aos Srs. mutuarios que podem reformar ou resgatar as suas cautelas até 1 hora de principiar o leilão.
(R 24890)

Leilão de Penhores

CASA GONTHIER
Henry & Armando
em 28 de junho de 1923
45—RUA LUIZ DE CAMÕES—47
Fazem leilão dos penhores vencidos, e avisam aos srs. mutuarios que podem reformar ou resgatar as suas cautelas até á vespera do leilão.
(R 22847)

Leilão de Penhores

EM 5 DE JULHO DE 1923
FRANCISCO DE AGUIAR & C.
R. Luiz de Camões, 36
Fazem leilão dos penhores vencidos podendo ser reformados ou resgatados até á vespera.
(13730)

PRECISA-SE de uma empregada para ajudar em todo o serviço e que saiba alguma coisa de cosinha, á rua dos Andradas n. 64, 2º andar. (R 26185) C

PRECISA-SE de uma arrumadeira que entenda do serviço e dê fiança de sua conducta, para a rua Gustavo Sampaio n. 94. Tel. Sul 1410. (R 26315) H

PRECISA-SE de uma empregada portugueza para arrumadeira, na rua Corrêa Dutra, 140. Cattete. (R 26257) C

POMADA RENY
Extingue sardas, pannos, manchas, rugas, espinhas e cravos.
(10767)

PRECISA-SE de carpinteiros de obra limpa; rua do Riachuelo n. 75. (R 25314) D

PRECISA-SE de serventes, á rua Mariz e Barros n. 344. (R 26316) D

PRECISA-SE de um ponteador e rondador para calçado; na rua Barão de Ubá n. 45 — S. Christovão. (R 25528) D

PRECISA-SE de lustradores de collarinhos. Paga-se bem. Lavanderia Modelo; rua General Polydoro, 58.

Empregos diversos

ALUGA-SE um quarto mobilado, com sacada para a rua, a cavalheiro distincto, á rua da Carioca, 13, 2º andar. (R 26441) L

CORPINHEIRAS e ajudantes, precisam-se na Lingerie Elegante. Pagam-se bem. Rua do Cattete, 136. (R 25681) D

Casas e commodos centro

ALUGAM-SE, juntos ou separados, dois compartimentos, sendo um de frente, em casa de familia, a homens que trabalhem fóra, ou para deposito de mercadorias limpas, exigindo-se referencias, rua Uruguayana 7, 2º andar. (R 25840) L

Imploranado a caridade

ANGELA PECORANO, viuva, com 86 annos de edade, completamente cega e paralytica;
MARIA VENTURA, de 96 annos de edade, viuva;
CARLOTA, pobre velhinha sem recursos;
ENTREVADA, rua do Chichorro n. 47, casa XVIII, doente, impossibilitada de trabalhar, tendo duas filhas, sendo uma tuberculosa;
ELVIRA DE CARVALHO, pobre...

CABELLOS BRANCOS ?!

A Loção Brilhante faz voltar a côr primitiva em 8 dias. Não pinta porque não é tintura.

Não queima, por que não contem saes nocivos. E' uma formula scientifica do grande botanico Dr. Grounn, cujo segredo foi comprado por 400 contos de réis.

E' recommendada pelos principaes Institutos Sanitarios do estrangeiro, e analyzada e autorizada pelos Departamentos de Hygiene do Brasil.

Com o uso regular da Loção Brilhante:

1º — Desapparecem completamente as caspas e affecções parasitarias.
2º — Cessa a queda do cabello.
3º — Os cabellos brancos, descorados ou grisalhos voltam á sua cor natural primitiva sem ser tingidos ou queimados.
4º — Detem o nascimento de novos cabellos brancos.
5º — Nos casos de calvicie faz brotar novos cabellos.
6º — Os cabellos ganham vivacidade, tornam-se lindos, sedosos e a cabeça limpa e fresca.

A Loção Brilhante é usada pela sociedade de S. Paulo e do Rio.

Pedidos a Antonio A. Perpetuo, caixa 1222, Rio.

A' venda em todas as Drogarias, Perfumarias e Pharmacias de 1ª ordem.

PRECISA-SE um copeiro de boa apresentação, branco, para pensão familiar; apresentar-se de 9 ás 11 horas, rua do Cattete n. 196, quarto 15. (R 26425) D

COSTUREIRAS para roupas de meninos: "A Capital", Av. Rio Branco, 146, precisa de costureiras que trabalhem com absoluta perfeição em roupas de meninos, dando trabalho para casa.

ALUGAM-SE a rapazes sérios e casaes, lindos quartos mobilados, com optima pensão. Preço, 150$ cada um. Tem tel. R. Buenos Aires, 263. (R. 26400) E

ALUGA-SE um bom quarto, em casa de familia de todo o respeito, rua Senador Dantas 81. (R 25547) E

COSTUREIRAS, ajudantes e aprendizes, precisam-se de muitas, pagam-se bem. Rua do Cattete, 136. (R. 25681) D

GARAGE Americana, precisa-se de torneiro mechanico. Rua São Francisco Xavier n. 469. (R 25612) D

OFFERECE-SE uma moça para escriptorio ou commercio, conhecendo bem o portuguez, alguns idiomas, sendo dactylographa. Cartas para esta redacção a L. P. (R. 25833) D

PRECISA-SE de aprendizes de costura, rua do Cattete n. 136. (R. 25681) D

PRECISA-SE de serventes homens. Rua Marquez Abrantes, 192. (R 25757) D

ALUGA-SE uma sala de frente mobilada, para um senhor. Rua Evaristo da Veiga n. 47. (R. 26481) E

ALUGA-SE um espaçoso quarto bem mobilado, a casal ou cavalheiros, em casa de familia. Rua do Carmo, 5, 2º andar (R. 26530) E

ALUGA-SE o predio na rua da Lapa n. 72; informa o leiloeiro Guamão, á rua S. José n. 17. (15683) F

ALUGA-SE o magnifico predio da rua Aristides Lobo n. 148, pode ser visto por especial favor com o inquilino; trata-se á rua do Ouvidor n. 45, 1º, sala 2, de 3 ás 5 horas. (R 25825) E

ALUGA-SE um quarto de frente com ou sem mobilia, sem pensão, casa de familia, serve para escriptorio commercial, Largo de S. Francisco n. 14, 2º andar. (R 26332) E

Auto-Caminhões Reboques

Grande quantidade de auto-caminhões, novos e de occasião.

REBOQUES para carga de 5 toneladas, com rodas de ferro e borrachas. Preço 4:500$000.

COLOMBO GAMBERINI & Cia.
RUA EVARISTO DA VEIGA, 63
Telephone 3.989, Central.
(R 15660)

PRECISA-SE de uma perita corpinheira para tomar conta de uma officina, á rua da Carioca n. 18, loja. Atelier de Mme. Laura Cunha. (R 26441) D

PRECISA-SE de um porteiro para photographia, se faz preciso que seja rapaz distincto. Paga-se bem. Rua da Carioca, 47. (R 26539) D

PRECISA-SE de uma costureira que saiba bordar e fazer vestidos. Tratar á rua Candido Mendes n. 67 — Gloria. (R 25860) D

PRECISA-SE de um jardineiro á rua Mariz e Barros n. 312. (R 25779) D

PRECISA-SE de bordadeiras á mão, na rua Haddock Lobo n. 372. (R 26221) D

ALUGA-SE, a um senhor do commercio, no 1º andar do predio n. 16, da rua Paulo de Frontin (Espl. do Senado), no apartamento á direita, um quarto bem arejado e mobilado. Tel. Central 2715. (R 24999) E

ALUGA-SE a cavalheiro distincto, esplendida sala de frente mobilada, ou quarto, casa de casal sem creanças e sem outro hospede; preço modico. Avenida Mem de Sá n. 236, esplanada do Senado. (R 26344) E

ALUGA-SE salas e quartos sem pensão, para familias e cavalheiros; 247, Av. Rio Branco. (R 25443) E

ALUGA-SE quarto e sala ricamente mobilada casa nova, tendo conforto, casal distincto cavalheiro, rua do Senado n. 263. (R 26064) E

ALUGAM-SE bons quartos com ou sem pensão; na Rua Paulo de Frontin 16, 2º andar, esquerda. Tem Telephone e ascensor. (R. 24607) E

NORTH EAST
Dynamos de luz e aranco para automoveis.
Isnard & Cia.
Rua Chile 25 — Phones: Central, 1884 — 1885.
(9826)

ALUGA-SE uma boa sala de frente em casa de familia a um cavalheiro distincto, á rua da Lapa n. 86. (R 25569) F

ALUGAM-SE uma sala e quartos mobilados, com ou sem pensão. Rua Corrêa Dutra, 76. (R 24992) G

ALUGAM-SE, com pensão, em casa de todo o conforto, 2 quartos com communicação, a um casal ou familia distincta. Casa de grande jardim e telephone, rua Cassiano n. 2. (Gloria). (R 25821) F

APOSENTO com agua corrente ricamente mobilado, para casal de tratamento, vagou-se um na Pensão Atlantica, conhecida pela rigorosa hygiene e excellencia de sua mesa. Rua Corrêa Dutra 25. Flamengo (teleph. B. M. 434). (R 26371) G

ALUGAM-SE duas esplendidas salas, na rua 7 de Setembro 137, 2º andar. (R 25591) E

ALUGA-SE uma sala com tres janellas de frente, muito arejada, na avenida Mem de Sá n. 430. Tem telephone. (R 25572) E

ALUGA-SE quarto mobilado; tem banho quente e frio e telephone. Rua Riachuelo n. 21, sobrado. (R 24922) E

ALUGA-SE um espaçoso quarto ricamente mobilado, completamente independente, com elevador, para cavalheiro de alto tratamento ou casal, em casa de tratamento; praia da Lapa n. 52. (R 25303) F

ALUGA-SE uma sala de frente escassamente mobilada, e um quarto, em casa de todo conforto, a pessoas de tratamento. Rua Conde de Lage n. 2. Tel. Central 3437. (R 25485) F

ALUGAM-SE 2 grandes quartos, para casal, com pensão, em casa de familia de tratamento, á rua Marquez de Abrantes, 170. (R. 24047) G

ALUGA-SE á rua S. Vergueiro 86, em casa de familia de tratamento, um confortavel apartamento e mais um quarto. Tel. B. M. 3910. (R 26150) G

DYNAMOGENOL

O Dynamogenol é indispensavel a todos os individuos cujo trabalho produz a fadiga cerebral — taes como: literatos, jornalistas, padres, professores, empregados publicos, estudantes e guarda-livros.

O Dynamogenol é de resultados surprehendentes nos seguintes casos:

ANEMIA
TUBERCULOSE
CHLORO ANEMIA
FLORES BRANCAS
FADIGA CEREBRAL
HYSTERISMO
NERVOSO
VERTIGENS
BRONCHITES CHRONICAS
AGENESIA
PALLIDEZ
INSOMNIA
PALUDISMO
PERDAS SEMINAES
CONVALESCENÇA
MAGREZA
DORES DE CABEÇA
FALTA DE APPETITE
FRAQUEZA GERAL
SUORES NOCTURNOS
MA' DIGESTÃO, ETC.

DYNAMOGENOL

VENDE-SE EM TODO O MUNDO E NA RUA 7 DE SETEMBRO N. 186

ALUGAM-SE uma sala e quartos, com ou sem moveis, com ou sem pensão. Rua do Cattete, 243, A. (R 24993) G

ALUGA-SE em casa de familia, um quarto mobilado. Preço modico. Praia do Russell n. 164. (R. 26377) G

ALUGA-SE a cavalheiros de fino tratamento, uma espaçosa sala de frente, mobilada. Ver e tratar á rua Laranjeiras, 20. (R. 26339) G

SPLENDID Palacette to let furnished, upside the Country Club facing the sea, large garden, garage all excellent acomodation for 1st. classes people, Avenida Vieira Souto 476. (R 25678) H

PO' DE ARROZ RENY

ALUGA-SE, confortavelmente mobilado, para familia, o andar terreo assobradado em predio novo da rua Mattoso n. 181. Preço, 500$000, contrato de 6 mezes no minimo. Não se informa pela telephone. (R 26391) K

ALUGA-SE por 500$ o sobrado da rua Conde de Bomfim n. 261. Chaves no n. 230, onde se trata. (R 26163) K

Saude, Praia Formoza e Mangue

ALUGA-SE a casa da rua Dr. Carmo Netto, 198, com 2 salas, 2 quartos, cosinha, banheiro, etc. As chaves estão no 196 e trata-se na rua da Alfandega, 87. (R. 26486) L

ALUGAM-SE do dia 1º em deante, dois grandes quartos a casal que não lave nem cosinhe em casa, ou a rapazes serios; podem se ver desde já, á rua Visconde de Itauna n. 81. (R 26273) L

ALUGA-SE boa sala de frente com ou sem moveis e um bom quarto, com pensão. Aristides Lobo 83. (R 24864) K

ALUGA-SE, com ou sem pensão, uma boa sala e quarto de frente á rua Mattoso, 195, em casa de familia de tratamento. (R. 25799) K

ORÇAMENTOS E CROQUIS GRATIS — EMPREZA — MATERIAL DE 1ª ORDEM
Economisadora Predial
TAVARES & COMP. LTD.
A' VISTA E A PRASO
Construcções e reconstrucções em geral, construcções em cimento armado, sob a direcção de technicos competentes.
Escriptorio: Rua Borja Castro, 11-1 and.
(entre Rua do Ouvidor e Praça 15 de Novembro). RIO DE JANEIRO. (15630)

Catumby, Estacio e Rio Comprido

ALUGA-SE em uma casa, no centro de jardim, optimos quartos e salas com pensão para cavalheiros e casaes de tratamento; rua Barão de Itapagipe n. 160. Tel. Villa 4036. (R 25812) J

Lancha á gazolina
Completamente nova, das mais bellas e resistentes da nossa bahia, de peroba de 1ª qualidade, enterica.
Passageiros, 22, milhas, 17. H.P. 35, installação electrica com dynamo e accumulador.
Preço do custo foi 24:000$. Vende-se, acceitando offertas.
ANTONIO CINELLI
72 — RUA DA SAUDE — 72

ALUGA-SE com contracto de 3 annos, esplendida casa, com 4 quartos, 2 salas, copa, quarto de banho, cosinha W. C., para creados, varanda com escada de pedra marmore, bom terreno e mais dependencias para familia de tratamento, na rua Itapiru n. 441, Rio Comprido. Trata-se na mesma rua n. 439, aluguel minimo 550$000. (R 25699) J

APOSENTO. Cede-se um mobilado, pensão, luz, banhos quentes, a casal, em casa de senhora respeitavel. S. Henrique, 148. Praça Saenz Peña. (R 25674) K

ALUGA-SE sala ou quarto com ou sem mobilia, a moços ou casal. Aristides Lobo n. 25. (R 26310) K

São Christovão, Andarahy e Villa Isabel

ALUGA-SE uma casa com vez quartos, duas salas, banheiro e mais dependencias, rua Ferreira Pontes, numero 36. Trata-se no numero 36. Andarahy Grande. (15667) L

ALUGA-SE uma boa sala de frente a uma senhora edosa e respeitavel; rua Theodoro da Silva n. 128. (R 25816) L

ALUGA-SE, no Boulevard 28 de Setembro, uma sala, que sirva para dois gabinetes dentarios. Para tratar, na mesma rua, n. 177. (R 25706) L

ALUGA-SE uma grande sala de frente a casal, e mais aposentos mobilados, a moços e com pensão, na rua General Bruce n. 98, perto do campo de S. Christovão. (R 25659) L

ALUGA-SE a casal distincto (em 1º andar), sala de frente e 2 quartos com direito á cosinha, á rua General Canabarro n. 28 — S. Christovão. (R 25670) L

Transformadores "Neva"
de qualquer voltagem até 300 — KVA
Preços reduzidos
Cia. Paulista de Material Electrico
Rua S. José, 76 — Caixa-68
Rio de Janeiro
(13241)

ALUGA-SE em casa de pequena familia de tratamento, aonde não tem outros inquilinos, um espaçoso quarto a casal sem filhos, nas mesmas condições ou senhora que não lave nem cosinhe. Ver e tratar á rua do Estacio de Sá n. 56, sobrado ou na tinturaria. (R 26304) J

ALUGA-SE uma esplendida casa á rua Aristides Lobo n. 209; trata-se á rua Uruguayana 25. (R. 24970)

ALUGA-SE em casa de familia a casal sem filhos, a pequena familia ou casal sem creanças, sala de frente e dois quartos juntos, sem moveis, com direito á cosinha, tanque, jardim, quintal, etc. Não tem outros inquilinos. Pede-se e dá-se referencias. Preço 200$. Rua Dr. Maciel, 45. (R 25457) L

Cattete, Laranjeiras, Botafogo e Gavea

ALUGA-SE bom sobrado do predio da rua Paysandú n. 168, a pequena familia distincta, ver e tratar no mesmo. (R 25847) G

ALUGA-SE em casa de familia uma grande sala de frente, com entrada independente, a cavalheiros, e sem pensão; á rua General Severiano n. 136. (R 24958) G

ALUGA-SE em casa de familia de todo respeito um pequeno quarto com mobilia e pensão. Banheiro ao lado e muito limpo. Dois de Dezembro n. 9, Flamengo. (R 25464) G

Doenças das vias - urinarias
(Venereas e Cirurgicas)
Dr. ESTELLITA LINS — (Da Cruz Vermelha)
Com pratica nos Hospitaes da Europa
Tratamento moderno das doenças da *Urethra, Prostata, Bexiga, Ureteres e Rins*; Exame endoscopico da Urethra e Bexiga; Methodo pessoal na cura da *Blenorrhagia* e complicações; tratamento pela electricidade do *estreitamento da urethra*; Operações dos orgãos genitaes e rins; Sala especial para senhoras; Installações de Raio X e Laboratorio de analyses; Applicações electricas e vaccinas autogenas, etc. S. JOSE' 81 — Das 10 ás 12 e das 15 ás 18 horas.
(644)

ALUGA-SE á rua Candido Mendes, 34, perto do largo da Gloria, boas salas de frente, para rapazes do commercio, ou casaes decentes sem filhos, 65$, 90$. (R 26520) G

ALUGA-SE em casa de familia, um quarto de frente mobilado, com pensão para um ou dois rapazes. Preço para dois, 340$000. Largo do Machado n. 11. (R. 26176) G

ALUGAM-SE duas salas de frente, bem arejadas, para casaes ou rapazes de tratamento, com pensão. Rua Corrêa Dutra n. 29. (R. 26492) G

ALUGA-SE, em casa de familia de todo respeito, um bom quarto mobilado, bom banheiro no lado; rua 2 de Dezembro, 9, Praia do Flamengo. (R 25782) G

ALUGA-SE uma sala mobilada, com ou sem pensão, a cavalheiro de respeito. Rua Corrêa Dutra 92. (R 25815) G

ALUGA-SE com pensão, bom aposento, bem mobilado, rua Silveira Martins, 122, Cattete. (R 25767) G

ALUGAM-SE quartos, bem mobilados, em casa de familia sossegada, rua S. Clemente 110. (R 26525) G

ALUGAM-SE quartos e salas ricamente mobilados, com ou sem pensão, a familias e cavalheiros distinctos, casa com toda a commodidade e cercada de jardim. R. Santo Amaro n. 39. (R 25747) G

ALUGA-SE em casa de familia, um porão para guardar moveis, á rua General Severiano n. 136. (R. 24958) G

Soffreis do Figado?
ICTERICIA? CALCULOS?
Procure hoje mesmo
A "PARIQUYNA"
tomae que ficareis curado
VENDE-SE em TODAS AS PHARMACIAS. (13284)

SALA. Aluga-se uma de frente, em casa de familia, a 2 rapazes ou a senhor de edade. Rua Corrêa Dutra n. 23. (R 26410) G

SALA e quartos mobilados, com boa pensão, aluga-se a casal ou dois moços de respeito. Tel. Sul 3377. Rua Bambina n. 33. Botafogo. (R 25562) G

Leme, Copacabana e Leblon

ALUGA-SE, em casa de familia, sala ou quarto a casal, por 450$ a 650$. Pedem-se referencias. Avenida Atlantica, 272. (R 26401) H

ALUGAM-SE duas casas recem-construidas, á rua Domingos Ferreira, 215 e 217, posto quatro, com 3 quartos e mais commodidades. Tratar á Avenida Atlantica n. 758. (R 25813) H

ALUGA-SE quarto mobilado para senhores, á rua Hilario de Gouvêa n. 80 — Copacabana. (R 25458) H

ALUGA-SE em casa de familia, um quarto mobilado com pensão, a casal distincto. Trata-se pelo telephone Sul 3148. (R. 25795) H

ALUGA-SE, mobilada ou não, a familia de tratamento, excellente casa, em centro de jardim, com 2 pavimentos, 7 quartos, 4 salas, banheiros, etc. Contrato 1 anno; rua Prudente de Moraes n. 72 — Ipanema. (R 26311) H

ALUGA-SE magnifico predio para familia de tratamento; cinco dormitorios, banheira com aquecedor, salas visita, jantar e almoço, gabinete, quarto, dois quartos para creados, garage, jardim, varanda, etc. Trata-se á rua Constante Ramos n. 20, predio á rua Dias da Rocha n. 27. (R 26213) H

ALUGA-SE o predio da rua Paula Freitas n. 71, Copacabana. Trata-se no Banco Portuguez do Brasil. (R 25493) H

ALUGA-SE com alguns moveis uma boa casa em centro de jardim, á rua Farme de Amoedo n. 100, Ipanema, com 3 bons quartos, 2 salas e bom quarto de banho com todos apparelhos sanitarios, com cosinha, copa e dispensa; e fóra um quarto para creados, logar saudavel e perto dos banhos de mar. As chaves estão na mesma rua no n. 115, trata-se á rua Real Grandeza n. 43. Telephone Sul 2017 ou á rua da Assembléa n. 41, com o sr. Coelho. (R 24582) H

ALUGA-SE o predio á rua Bolivar n. 80, Copacabana, pelo preço de 800$000. As chaves estão por obsequio no predio n. 78. Trata-se á rua General Polydoro n. 135. (R 17351) H

Haddock Lobo e Tijuca

MAGNIFICA sala com 3 janellas, para a rua, bem mobilada e com boa pensão, aluga-se em casa de familia de maximo respeito, a casaes em eguaes condições, á rua Mattoso n. 80. (R 26552) K

ALUGA-SE em casa de familia, um quarto mobilado com pensão, a uma pessoa só ou um casal sem filhos. Telephone Villa 2292. (R 26408) K

Estomago - Figado e Intestinos
Digestões difficeis, gastrites, dôr e peso no estomago, vertigens, azia, enterites, hepatites e todas as molestias do apparelho gastro-intestinal, tratam-se com o ELIXIR EUPEPTICO, do Professor Dr. Benicio de Abreu. — A' venda em todas as pharmacias e drogarias do Rio e dos Estados. — Depositarios: *Alfredo de Carvalho & C.* — Rua 20 de Abril, 16 e 1º de Março, 10. 12858)

ALUGA-SE com contracto, á rua Uruguayana n. 139, 1º, o bem localizado predio, com 8 quartos, á rua Haddock Lobo 319, visita das 3 ás 5. (R 24850) K

NAS CONSTIPAÇÕES antigas e recentes TOSSES, BRONCHITES NADA VALE A SOLUÇÃO PAUTAUBERGE que dá PULMÕES ROBUSTOS levanta as forças, abre o appetite seccas as secreções e previne a TUBERCULOSE
L. PAUTAUBERGE
10, R. de Constantinople, PARIS
e todas as Pharmacias

ALUGA-SE o grande predio da rua São Francisco Xavier n. 753, com 6 quartos, 2 salas e demais dependencias; póde ser visto das 9 ás 17 horas. Trata-se á rua S. Pedro n. 64, loja. (R 26238) L

ALUGAM-SE, juntos ou separados, dois bellissimos aposentos, com excellente pensão e maximo conforto, em magnifica residencia de familia respeitavel; São Francisco Xavier; telephone Jardim 509. (R 26241) L

ALUGA-SE um bom quarto a senhores distinctos ou rapazes do commercio, á rua Jorge Rudge n. 19, Villa Isabel. (R 24893) L

ALUGA-SE um bom quarto, em casa de familia, a moços solteiros, á rua Sergipe n. 96 A, praça da Bandeira. (R 25777) L

CASA. Aluga-se uma confortavel com quatro quartos, duas salas e muitas dependencias, á rua Luiz Barbosa n. 31. (Praça 7 de Março). Para tratar, avenida Mem de Sá, 201, das 10 ás 12 horas. (R 24911) L

ALUGA-SE um quarto a casal sem filhos, rua Barão Cotegipe n. 213 — V. Isabel. (R 26330) L

SALA. Aluga-se uma confortavel e espaçosa sala, em casa de familia de tratamento, com pensão, mobilada ou não, a casal ou pequena familia de tratamento, na rua Leopoldo n. 30, Andarahy. (R 25691) L

SUSPENSÕES
Senhoras, as "CAPSULAS SEVENKRAUT" contem Apiol Sabina e Arruda; é sempre o melhor remedio; um tubo é sufficiente para ficar boa. Rua 1º de Março n. 10. Tubo 7$000.
(R 18673)

SUBURBIOS

ALUGA-SE uma casinha á Villa Operaria, rua Victor Meirelles, 53, Riachuelo. Trata-se rua Visconde Inhauma, 93, sobrado. (R 25807) M

A idéa da morte não deve inspirar terror aos doentes do peito, dos pulmões e dos bronchios

Não fazemos reclamos improprios da seriedade scientifica.
Não annunciamos a cura do que não é curavel.
Não apresentamos remedios de formulas secretas.
Os nossos remedios beneficiarão como todos os bons medicamentos, quando estejam bem indicados.

Alcatrão Creosotado do DR. MOITINHO

...pulmonar; ás vezes os accessos de tosse são tão fortes e tão frequentes que abala toda a constituição do individuo; torna-se impossivel conciliar o somno, o pulso está febril; a menor impressão de frio duplica os soffrimentos. Muitas vezes, formam-se tuberculos que, multiplicando-se, obstruem os pulmões; se chegam á suppurar, tornam-se o fóco da desorganisação das cellulas do pulmão e ahi occasionam grandes perdas de substancias que designam sob o nome de cavernas. O doente sente uma languidez sem soffrer, e uma melancholia continua. Seus escarros a principio brancos, espumosos e nacarados, vão tomando de mais a mais um colorido de mão agouro e, no ultimo periodo, elles são de um cinzento esverdeado. A existencia desse ser não é mais do que uma lenta agonia e elle fallece com todos os seus sentidos.

Nunca é de mais o cuidado que se tem com uma constipação que não fica logo curada e mais ainda com um começo de bronchite. E' preciso cortar a doença antes que ella degenere em affecção mais grave, e o que ha de mais certo é cortal-a logo no começo.

Tres colheres de ALCATRÃO CREOSOTADO DO DR. MOITINHO basta, muitas vezes, para curar em pouco tempo a mais pertinaz constipação. Póde-se até conseguir cortar e curar a tuberculose já bem declarada.

Para se ficar curado das bronquites, dos catarrhos, das antigas constipações despresadas e a FORTIORI da asthma e da tuberculose, é bem necessario tomar o ALCATRÃO CREOSOTADO DO DR. MOITINHO.

Alcatrão Creosotado do Dr. Moitinho

E' ANTI-BACILLAR, CALMANTE E RECALCIFICANTE.

PARA TOSSES REBELDES.
PARA TOSSES DE GRYPPE E CONTRA A PROPRIA GRYPPE.
PARA BRONCHITES CHRONICAS.
PARA FALTA DE SOMNO, AINDA MESMO NA INSOMNIA NERVOSA.
PARA DOENÇAS DOS ORGÃOS RESPIRATORIOS.
PARA LARYNGITES E TRACHEITES.
PARA CONSTIPAÇÕES.
PARA AFFECÇÕES DOS BRONCHIOS.
PARA A ROUQUIDÃO.
PARA A FRAQUEZA PULMONAR.
PARA CATARRHOS.

O REMEDIO SOBERANO E' O

Alcatrão Creosotado do dr. Moitinho

Depositarios: — Granado & C.ª, rua 1º de Março n. 14; Pacheco, Andradas n. 43; Huber, Sete de Setembro n. 61; Gesteira, Gonçalves Dias n. 59; Baptista, 1º de Março n. 12 e Ribeiro Menezes & C.ª, Uruguayana n. 91. DEPOSITARIOS PARA VENDA POR GROSSO. — HUGO & C., rua do Triumpho, 45, Rio de Janeiro.

VENDE-SE o solido e bom predio á rua Florianopolis n. 8 (antiga rua Emilia) Jacarépaguá, com accommodações para familia, em leilão pelo leiloeiro Palladio, sabbado, 30 do corrente, ás 13 horas, em seu armazem, á rua São José n. 57. (R 26130) N

VENDE-SE um terreno em Todos os Santos; trata-se no Caminho dos Pilares n. 27, Inhaumá. (R 23891) N

VENDE-SE por 3 contos, uma casa de pau a pique, com terreno de 40x88; trata-se rua Alice n. 1, Campo Grande. (R. 25604) N

VENDE-SE terreno em transversal á Fonseca Telles, serve para fabrica; trata-se S. Luiz Gonzaga, 20. (R 25667) N

VENDE-SE uma, duas ou tres casas modernas e pequenas, na rua Alegre, informações com o proprietario. Tel. B. M. 3851. (R 25512) N

VENDE-SE uma casa nova, com 4 quartos, 2 salas, varanda, banheiro, despensa e grande terreno, na estação do Engenho Novo, informações com o sr. Octavio, rua Buenos Aires 21, Banco do Districto Federal. (R 25545) N

VENDE-SE uma casa na rua Maria Passos n. 218, estação de Cavalcanti, Linha Auxiliar, com 3 quartos, 2 salas, cozinha, W. C. e tanque, tudo no corpo da casa, terreno arborisado com fructas; trata-se na mesma. (R 24847) N

VENDEM-SE lotes de terreno medindo 10 x 50, a 1:500$, na rua Curupaity e na rua Paranapiacaba a 3:000$000, trata-se na rua S. Pedro 345, sob., com o sr. Lima. (R 24923) N

VENDE-SE uma casa, estylo moderno, com 3 mezes de uso, feita para o proprio morar, tendo 4 q. 2 s. cozinha, com azulejo e ladrilho, quarto de banho, fogão a gaz com serpentina, sala pintada a oleo, terreno de 10 x 40 e bondes a 20 metros; ver e tratar á rua Ferreira de Andrade 115, Meyer, bondes de Cachamby, das 10 da manhã em deante, não se attende a intermediarios. (R 26198) N

VENDE-SE o predio do Boulevard 28 de Setembro n. 397 (Villa Isabel), por 40 contos, em centro de terreno de 11 x 90. Tratar á rua Torres Homem n. 136 (Villa Isabel), urgente. (R 26211) N

VENDE-SE a dinheiro ou a prazo, magnificos lotes de terrenos promptos para receberem construcção, situados nas proximidades da estação da Circular da Penha, E. F. Leopoldina. Trata-se com o sr. Alcantara, á rua da Carioca, 63, sob. das 14 ás 16 horas. (R. 25474) N

Vendem-se, compram-se, constroem-se parte á vista e parte a prazo, predios de todos os valores, em qualquer logar; com J. Pinto, á rua Buenos Aires 131, sob. Tel. Norte 5236. Attende-se a chamados. (R 15325) N

VENDE-SE um solido predio de construcção antiga, com duas salas, quatro quartos, porão habitavel, bom quintal com arvores fructiferas, preço 35:000$000. Rua de S. Francisco Xavier...

VENDEM-SE 2 predios na rua Santa Maria, ambos com 3 quartos, 2 salas, cozinha, etc., jardim e quintal, esta rua é parallela á Avenida Salvador de Sá, preço 20 contos cada um, informações, rua 1º de Março 80, sala 2, Candido. (R 25823) N

VENDE-SE em Botafogo um predio, proximo á praia, rua General Polydoro, preço 70:000, informações, rua 1º de Março 80, sala 2, Candido. (R 25823) N

VENDE-SE na rua Bittencourt da Silva, proximo á rua 24 de Maio, um predio chic, com 3 quartos, 2 salas, banheiro, copa, despensa, boa cozinha, centro de terreno, novo, informações, rua 1º de Março 80, sala 2, Candido, T. N. 7041. (R 25823) N

VENDE-SE um grupo de 4 predios na travessa D. Rita, predios bons, com 3 quartos e 2 salas, etc., e grande terreno, vendem-se tambem desmembrados, pois ambos são separados, informações rua 1º de Março 80, sala 2, Candido. (R 25823) N

VENDE-SE por 18 contos uma fazenda com excellentes terras de cultura, situada desde a costa do oceano até o cimo da serra do mar, com matta, cachoeira, pomar, capinzal, potreiros, engenho para farinha, caieira, etc. Para informações, de 3 ás 4 horas da tarde, na rua da Quitanda n. 11, loja. (R 26538) N

SUSPENSÕES Falta de regras: não ha como tomar uma "CAPSULA SEVENKRAUT". Contem Apiol-Sabina e Arruda — Rua 1º de Março n. 10. Medicamentos puros. Drogaria Baptista. (R 18973)

VENDAS DIVERSAS

VENDE-SE uma quitanda, Estrada Octaviano, 214, estação de Turyassú. (R. 24752) O

VENDEM-SE um automovel Ford, com avanço, em bom estado, e uma motocycleta Opel, nova, no becco do Rosario n. 11, casa Silva. (R 26335) O

VENDE-SE urgente, um fabrico de calçado Luiz XV, bem afreguezado. Rua dos Arcos, 43. (R 26289) O

VENDEM-SE uma machina Singer, gabinete inteiro, madeira clara, e 1 com 5 gavetas; coser e bordar, estão quasi novas, rua Affonso Penna...

VENDE-SE uma casa com duas salas, tres quartos, despensa e cozinha, á rua Bento Gonçalves, 41, Engenho de Dentro. (R 25682) N

Epilepsia

(Mal de gotta)

O unico remedio de real effeito e resultados IMMEDIATOS contra os ataques de gotta é o

Antiepileptico Barasch

Depositarios — Drogarias Berrini e Americana.

— Correspondencia: — A. BARASCH — Avenida Mem de Sá, 171. (10578)

VENDE-SE grande terreno, junto ou em lotes de 6 x 35, preço de occasião, na rua Alegria 487; trata-se com o proprietario, na rua Cattete 317. (R 25568) N

VENDE-SE uma casa pequena; trata-se Estrada Octaviano 214, estação de Turyassú. (R 24753) N

DEPIL

Unico liquido que tira todos os cabellos sem irritar a pelle. (19770)

VENDE-SE um solido predio, acabado de construir, estylo bungalow, proximo ao Jardim Botanico, 3 quartos, 2 salas, cozinha, banheiro e varanda ao lado, gradil e portão de ferro para entrada de automovel; as chaves, para ver e tratar, na rua Jardim Botanico, 851, com o proprietario, das 3 ás 5 horas da tarde. (R 24778) N

VENDE-SE ou aluga-se uma boa casa á rua de Cascadura n. 64, Quintino, com 2 quartos, 2 salas, cozinha...

COMPRA-SE uma casa com dois quartos, duas salas, até 7:000$000. Tel. Norte 5830. (R. 26548) N

PREDIOS. Compram-se pequenos ou grandes, novos ou velhos, no centro ou suburbios; B. Carmo, rua do Rosario, 137, sob., teleph. 6974 norte. (R 26147) N

PREDIOS e terrenos, o Nascimento encarrega-se da venda nesta capital, suburbios e Nictheroy. Escriptorio, Assembléa 125, 2º andar, chamados pelo telephone Central 163. (R 21710) N

Nos FERIMENTOS, CONTUSÕES e HEMORRHAGIAS.

Tintura de JUCÁ

de ALBERTO
Em todas as Pharmacias e Drogarias. Vidro, 2$500.
Deposito: Av. Mem de Sá 115 (9097)

VENDEM-SE a prest. ou a dinh. os lotes do terreno 212 da r. Portella, em Madureira, perto dos bondes e da estação, com luz e agua; trata-se á r. Quitanda 36, Dr. Cruz. (R 24608) N

Terrenos — Vendem-se optimos lotes, bem situados, nas ruas Uruguay, Ladislão Netto, Maxwell, Pontes Corrêa, Juparanã, Indayassú, Barão S. Francisco Filho e Barão de Mesquita (os melhores logradouros do Andarahy), em franca valorização. Facilita-se o pagamento até 5 annos de prazo. Trata-se á rua S. Pedro n. 132, sobrado. Telephone Norte 3259.

VENDE-SE uma casinha com terreno, 20 metros de frente e 46 1/2 de fundo, em Madureira, Beco do Octaviano n. 40; trata-se na mesma. (R 25686) N

VENDE-SE uma boa casa, 4 q., 2 s. grandes, rua Goyaz 418, casa 1, frente da Est. Piedade, está vasia. Trata-se na mesma. (R 25353) N

VENDE-SE um esplendido predio, proprio para grande familia, collegio, etc., edificado em um terreno com 24 metros de frente por 58 de fundos, na rua Barão do Amazonas n. 62; trata-se na rua Assembléa n. 101. (R 24000) N

VENDE-SE um predio moderno, com 2 salas, 3 quartos, cozinha, banheiro, quintal e porão habitavel; entrada ao lado, varanda e jardim. Rua Dr. Barbosa da Silva n. 92, estação do Riachuelo. Trata-se na rua dos Andradas, 85, Pharmacia Saraiva. (R 24808) N

VENDE-SE um predio de construcção solida e moderna com 3 quartos, 3 salas, grande porão, etc., com um bom lote de terreno ao lado, prompto para receber construcção, tendo já algum material; situado no melhor bairro da Leopoldina. Trata-se com o sr. Alcantara, á rua da Carioca, 63, sob. das 14 ás 16 horas. (R. 25473) N

VENDEM-SE terrenos em ruas calçadas, do Leblon e Ipanema, em 60 prestações mensaes e contratam-se construcções, metade á vista e a outra metade tambem em 60 prestações. As construcções só serão acceitas em terrenos vendidos, na rua do Ouvidor, 58, segundo andar, pela firma Alves Ferreira & C. Ltd., proprietaria dos referidos terrenos, a qual dispõe de bem montada officina em Copacabana, de habil architecto e de reconhecida idoneidade, para a execução de qualquer trabalho de engenharia. (R. 22465) N

VENDE-SE um predio de solida construcção; para ver e tratar rua D. Joaquina n. 38, estação de Marechal Hermes. (R 22278) N

VENDE-SE uma boa casa em Ramos, 5 minutos da estação, com 3 quartos, 2 salas e todas as mais dependencias para familia de tratamento, por 16:000$000. Trata-se á rua do Mercado, 19. (Casa das cebolas). (R. 24953) N

VENDEM-SE capas para mobilia, a 85$, stores bordados com armação a 25$; á rua Senador Euzebio 88, tel. Norte 4079. Casa Verde. (19544)

VENDEM-SE 6 tubos de ferro que servem para varandas e 7 folhas de zinco de 5 pés e alguns rabos de carrotes e miudezas, mais barato. Avenida Suburbana 2.930, C. 3, Cascadura. (R 26419) O

VENDE-SE hoje paletot de casimira, desde 10$, e colletes, desde 5$. R. Senador Dantas 75$. (R 25530) S

VENDE-SE 1 superior machina de costuras com 3 gavetas. Rua Larga, 130. (R. 26282) O

VENDEM-SE 2 fogões a gaz, 4 e 5 fogareiros. Rua S. Luiz Gonzaga n. 20. (R 25666) O

Mediante o nome por extenso, edade, residencia, hora certa de estar em casa, um enveloppe já sellado e subscriptado para volta, o CENTRO HUMANITARIO D'"OS VIDENTES", Jesús, Caridade, Maria, José, fornece DIAGNOSTICOS aos doentes e os meios de CURAL-OS.

Correspondencia com "OS VIDENTES", Caixa Postal numero 2.216 (dois mil duzentos e dezeseis), RIO DE JANEIRO. (4687)

VENDE-SE um piano com corpo de metal, caixa de cor, em muito bom estado de conservação, Barão Mesquita, 507. (R. 25574) O

VENDE-SE uma pequena estante de livros, nova, typo moderno, por 120$, á rua Maxwell, 57, Aldéa Campista. (R. 25483) O

VENDE-SE uma casa c/ terreno 6,70 x 60, Rua Teixeira Junior n. 27; trata-se S. Luiz Gonzaga n. 20. (R 25666) N

VENDE-SE cabide manequim (forma para terno), desde 9$. Deposito Casa Verde, S. Euzebio 88, Tel. N. 4079. (13075) S

Todos devem comprar... NO "Paraiso das Meias"

Meias para homens, senhoras e creanças. — Nova casa especialista.
Bom artigo. O maior sortimento. Os menores preços.

134 – Rua Uruguayana – 134 (15659)

VENDE-SE uma superior sala de jantar com 10 peças, Rua Larga 130. (R 26282) O

VENDEM-SE pianos de autores francezes e allemães, á rua Senador Euzebio, 30. (R 26530) O

VENDEM-SE dois chronometros, um sextante, uma luneta binoculo, um horizonte artificial e um bom binoculo. Trata-se na Avenida Rio Branco 176, loja, com Osorio...

VENDEM-SE diversas machinas para funileiros. Informação rua da Lapa, 19. (R 26411) O

VENDEM-SE 4 psychies para barbeiro e 4 cadeiras, tudo barato, á praça da Republica n. 71. (R. 26525) S

TRASPASSES

CASA. Traspassa-se uma muito boa, com contrato de 2 1/2, logar saudavel, preço modico. Trata-se na rua Ypiranga, 104, Laranjeiras. (R. 25656) P

TRASPASSA-SE ou aluga-se um sobrado bem mobilado. Cattete 249. (R 26281) P

TRASPASSA-SE optimo contrato de casa, no centro mais commercial, á rua 7 Setembro, com stock ou sem elle; o motivo é o proprietario ter de retirar-se, devido ao seu estado de saude. Informações por favor á rua S. José n. 35. (R 26322) P

TRASPASSA-SE o contracto com moveis e utensilios, de uma loja á rua do Cattete n. 15, tambem se passam as mercadorias, se o pretendente quizer; tratar na mesma. Negocio urgente. (R 25472) P

TRASPASSA-SE o contrato do sobrado 85, rua Lapa, com seis salas e quartos, com moveis, utensilios, teleph. etc. (R. 25831) P

TRASPASSA-SE o contrato vantajoso e longo dos 1º e 2º andares da rua da Assembléa, 115, servidos por escada e elevador, proximo da Avenida Central; a quem indemnizar as installações feitas; vêr e tratar das 2 ás 4 horas. (R. 25275) P

TRASPASSA-SE o contrato da casa da rua Conde Bomfim n. 857, para familia de tratamento; aluguel 522$000. Trata-se na mesma. (R 25850) K

Achados e perdidos

JOSE' Cahen, rua Silva Jardim n. 7. Perdeu-se a cautela numero 201.478, desta casa. (R 26377) O

JOSE' Cahen, rua Silva Jardim n. 7. Perdeu-se a cautela numero 200.329, desta casa. (R 26658) O

PERDEU-SE a cautela n. 669 da Sociedade Cooperativa de Responsabilidade Limitada O Credito Popular. (R 26283) O

PERDEU-SE a cautela n. 22.663, 1922, da Caixa Economica do Rio de Janeiro. (R 25525) O

PERDEU-SE a caderneta n. 36.698 da Caixa Economica. (R 25506) O

PERDEU-SE uma bolsa de senhora no bonde Lins Vasconcellos, entre a rua Barão de Bom Retiro e o fim da linha. A bolsa continha algum dinheiro e recibos da Light. A pessoa que a achar e entregar á rua São Pedro 169, 1º andar, se gratificará. Tambem se póde avisar por telephone Norte 6360. (R 26379) O

PULSEIRA de turmalinas de valor, apenas, estimativo, perdeu-se na Exposição, domingo. Gratifica-se bem á pessoa de consciencia que quizer restituil-a. Rosario, 69, 1º andar. — Dr. Abreu. (R 24931) O

DIVERSOS

ATTENÇÃO. Compram-se moveis usados de familia e commerciaes e tudo que represente valor; paga-se bem, á rua Frei Caneca 341, tel. Villa 4665, com o sr. Souza; chamados com urgencia. (R 25739) S

ACCEITAM-SE pensionistas de mesa, boa pensão e asseio, á rua S. Pedro n. 148, sobrado, esquina de Uruguayana. (R. 26522) S

ALUGAM-SE quartos com pensão, Av. Henrique Valladares 21. Tel. C. 3012. (R 26565) S

A RIFA de um cavallo que devia correr a 30 de junho, fica transferida para o dia 28 de julho proximo. — Thimotheo. (R. 26463) S

ANTES de comprar o remedio aconselhado, sabia o preço na Drogaria André, Sete de Setembro 36. (20859) S

ALUGAM-SE ternos de frack, smoking, casaca, preço 20$ por mezes. R. Senador Dantas 75... (R 25525) S

A CASA Cotrim vende machinas Singer novas, a prestações de 20$ mensaes, usadas de 60$ a 400$, a dinheiro, troca-se, concerta-se e compram-se machinas Singer, de tres, cinco e sete gavetas, paga-se bem, manda-se mecanico a domicilio; á rua da Constituição n. 58, loja, Tel. Central 4242. (R 22382) S

AO COMMERCIO — Guarda-livros, habilitado, com pratica de 20 annos de serviços profissionaes, encarrega-se de escriptas avulsas, inclusive a especial de Contas Assignadas, de accordo com o Decreto n. 16041, de 22 de Maio ultimo, prestando todos os esclarecimentos sobre o respectivo Regulamento. Cartas á administração deste jornal á J. B. R., ou chamados pelo Tel. 1676 B. Mar. Pensão Laranjeiras. (R 25522) S

AOS doentes do estomago — Mandae o vosso nome, endereço e sello para a resposta, á redacção de "A Abelha", em Villa Nepomuceno, Minas, e tereis indicação gratuita para a cura radical e garantida. (R 25205) S

AUTOMOVEL-Taxi — Vende-se um Benz, sete logares, em bom estado, com licença, trabalhando na praça, por 4:000$. Tambem se vende um relogio-taxi por 700$; tratar com Eoin & C.ª, Ourives n. 58, telephone 5051. Commissões e consignações. (R 25217) O

BICYCLETA. Vende-se uma, preço 130$, R. São F. Xavier, esquina de Santa Luiza, Botequim, 439. (R. 25698) O

BOTEQUIM e contracto de uma avenida, vende-se livre e desembaraçado, informa-se na travessa das Partilhas n. 55. (R 25640) D

COMPRAM-SE moveis e casas mobiladas, pianos, objectos de arte, crystaes, metaes, porcellanas, etc. Não vendam sem chamar o David, que melhor paga: chamados com urgencia para B. Mar 729. Cattete 101. (R. 26389) S

COMPRAM-SE moveis, pianos, louças, tapetes, machinas de costura e qualquer objecto usado e dá-se melhor offerta; telephone Central 2543 ou avenida Mem de Sá n. 169. (R. 24013) S

COMPRA-SE piano urgente para particular, bom autor, embora precise algum concerto. Tel. 241 Villa. (R. 25576) S

OS NEURASTENICOS
OS ESGOTADOS
OS CONVALESCETES
OS MAGROS E ANEMICOS
OS TUBERCULOSOS
que reparam mal a perda de suas forças,
AS MÃES QUE AMAMENTAM e precisam fortificar seus filhos com um leite rico em phosphatos,
DEVEM TOMAR O REMEDIO-ALIMENTO, O TONICO

— Não fazemos reclamos improprios da seriedade scientifica.
— Não garantimos a cura do que não é curavel.
— Não apresentamos remedios de formulas secretas.
— Os nossos remedios beneficiarão como todos os bons medicamentos, quando estejam bem indicados.

BIO-NUTROL DO DR. BARRAL

Poderoso accelerador das forças e da nutrição
Cada colher de sopa alimenta tanto como um bom bife.
Cada colher de sopa alimeta mais do que 3 ovos.

Não é uma panacéa; é um remedio de valor incontestavel, preparado com glycerophosphatos de cal, ferro, sodio, potassio, magnesio, formiatos de sodio e de potassio, extracto de kola e pepsina, em vehiculo saboroso, sem alcool, que todos os dias é receitado e indicado pela grande maioria de illustres medicos.

BIO-NUTROL — dá forças aos organismos fracos.
BIO-NUTROL — é o melhor tonico e reconstructor do corpo
BIO-NUTROL — fortalece o sangue.
BIO-NUTROL — vigorisa e robustece o organismo.
BIO-NUTROL — impede a velhice.
BIO-NUTROL — é um gerador da actividade muscular.
BIO-NUTROL — é um renovador das cellulas cançadas.
BIO-NUTROL — restitue a mocidade aos esgotados e aos velhos.

E' UM REMEDIO ALIMENTO PARA A INFANCIA, MOCIDADE E VELHICE
E' O TONICO nutritivo mais completo em alimentação phosphatada, para os enfermos do systema nervoso e esgotados.

FORTALECE OS MUSCULOS, VIGORIZA OS NERVOS | TONIFICA O CORAÇÃO, REJUVENESCE O CEREBRO

Bio-Nutrol faz augmentar de peso, melhora o appetite e a digestão, e enriquece o sangue

VENDAS EM TODAS AS PHARMACIAS E DROGARIAS DO BRASIL.
Depositarios: — Granado & C.ª, rua 1º de Março n. 14; Pacheco, Andradas n. 43; Huber, Sete de Setembro n. 61; Gesteira, Gonçalves Dias n. 59; Baptista, 1º de Março n. 12 e Ribeiro Menezes & C.ª, Uruguayana n. 91. DEPOSITARIOS PARA VENDA POR GROSSO — HUGO & C., rua do Triumpho, 45, Rio de Janeiro.

Belleza — Cutis da Infancia — Juventude

CREME DE CERA PURIFICADO DE FRANK LLOYD

A' VENDA NAS PHARMACIAS E PERFUMARIAS — A 7$000 (13718)

(110) FOLHETIM DO "CORREIO DA MANHÃ"

Martyr da Calumnia

por LUIZ DE VAL

...tando-se duma mãe, até os seus caprichos devem ser respeitados por seus filhos, como leis sagradas.

— Como és boa! exclamou elle, olhando-a com ternura. Com certeza, em eu repetindo á minha mãe as tuas palavras, ella me dirá, como sempre quando falo de ti, estima-a muito, meu filho, porque o merece.

— Sim, diz isso, mas não auctoriza os nossos amores.

— E' um egoismo desculpavel; não quer que me case, emquanto ella viver, porque receia sem duvida que minha mulher lhe dispute o seu amor e os seus cuidados.

E os dois sorriram-se, como desculpando aquelles exagerados melindres do amor maternal.

***

O que fica dito, é bastante para se comprehender a situação dos dois sympathicos namorados.

A casualidade foi o que os fez conhecer e amarem-se.

Adoeceu gravemente um filhinho duma vizinha de Rachel, e Pedro, que offerecia gratuitamente os seus serviços aos pobres, tanto pela bondade de sentimentos, como por exercer a clinica, encarregou-se do cuidado do doentinho.

Rachel ia muitas vezes ver a creança, e ali conheceu o medico.

Por que acaso os dois estremeceram ao fitar-se, e por que seria que desde o primeiro dia que se viram, se trataram logo com a confiança, como se sempre se tivessem conhecido?

E' um mysterio difficil de explicar, como os mysterios do amor.

Pedro curou o doentinho, o que augmentou muito a fama do jovem medico, e no dia em que este se despediu, Rachel pensou:

— Não o tornarei a ver!

Enganava-se, porque no dia seguinte, quando saiu para ir entregar o seu trabalho, encontrou Pedro na rua, que a saudou affectuosamente.

— Que casualidade, replicou ella, sem procurar occultar a sua alegria.

— Não é casualidade, replicou Sobradiel, porque estava esperando-a.

E estas palavras serviram-lhe de base para uma declaração de amor franca e simples.

Rachel pediu-lhe um curto prazo para se decidir; precisava pensar. E depois, apenas terminou o prazo e teve de dar uma resposta definitiva, fez algumas observações ajuizadas.

Era de classe muito inferior á do seu pretendente.

Pedro achou argumentos para destruir todos os seus escrupulos, e conseguiu arrancar-lhe o anciado sim.

— Esta mesma noite alcançarei permissão de minha mãe, disse o medico despedindo-se, e depois irei falar com teu pae.

Era a maior garantia que podia dar das suas intenções.

No dia seguinte, Pedro apresentou-se muito triste e pensativo.

— Minha mãe não se oppõe ao nosso amor, disse á sua noiva, mas não quer que eu me case emquanto ella viver, e eu não tenho outra vontade que a sua. E' muito velha, está muito doente, e não quero amargurar-lhe com uma desobediencia os ultimos dias da sua vida. Sentes-te com paciencia para esperar que minha mãe morra?

— Sim, respondeu Rachel sem vacillar, convencida pela nobre e espontanea franqueza do seu noivo.

Elle agradeceu-lhe com toda a alma aquella prova de amor.

Combinaram em não dizer nada ao sr. Affonso, porque elle, talvez não respeitasse um obstaculo de certo modo pueril, injustificado, e desde então amaram-se sem impaciencia, permanecendo assim já alguns mezes.

Eram felizes, e esperavam confiados em que a sua felicidade seria algum dia mais completa.

Emquanto os dois namorados falavam, como de costume, do seu amor, dos seus projectos e da doença da mãe de Pedro, os dois desconhecidos os seguiam, mantendo entre si um dialogo muito differente.

— Desengana-te, dizia o velho, precisamos desfazermo-nos, pelo menos, por uma semana, desse noivo com quem não contavamos, para pôr em pratica os nossos projectos.

— Comtudo, disse o companheiro, a quem parecia repugnar os meios que o outro lhe propunha, eu creio que...

— Deixa-te de tolices, interrompeu o velho. Não sou eu teu pae?

— Certamente.

— Não me interesso pelo teu futuro tanto como tu?

— Sem duvida.

— Pois deixa-me, que eu bem sei o que faço. Bem sei que és um rapaz sympathico e elegante; mas á mulher que ama, o homem amado lhe parece o melhor de todos os homens. Nada alcançariamos com o fazer-lhe a côrte; aqui ha que ir pelo atalho.

— O que intenta fazer?

— O que ha pouco te disse.

— Talvez não seja preciso.

— Isso veremos.

***

Rachel entrou na loja para onde trabalhava. Pedro ficou fóra esperando-a, e os seus perseguidores conservaram-se a alguma distancia.

Pouco depois, a jovem costureira saiu, e voltou para casa, acompanhada do seu noivo.

Os desconhecidos tornaram a seguil-os.

Os dois namorados despediram-se á porta da casa de Rachel.

— Adeus, disse esta. Não deixes de vir amanhã para me dizeres como passou tua mãe, e não duvides que a sua morte me causará um grande pezar, porque duvidando offende-me.

— Adeus, até amanhã, respondeu Pedro. Minha mãe saberá hoje mesmo o cuidado que tens, apezar da sua opposição. Seriamos tão felizes, se pudessemos casar sem que ella morresse... E' muito triste o ter de buscar a felicidade na morte duma pessoa querida.

Separaram-se, e Pedro seguiu apressado o caminho de sua casa.

Os dois desconhecidos o seguiram.

— Convem saber quem elle é, e onde habita, dissera o velho.

Pedro chegou á casa ao mesmo tempo que saia a creada.

— Onde vaes? perguntou elle. Então deixas só minha mãe?

— Suba, senhor, respondeu a serva; suba depressa: a senhora está a morrer!

— O que dizes?

— Tem peorado muito.

Pedro deitou a correr pelas escadas acima, seguido da creada.

Os dois perseguidores chegaram ao pé delle a tempo de ouvir o que dissera á creada, e ficaram-se olhando surprehendidos.

— Ouviste? perguntou o velho.

E o outro respondeu:

— Sim, eis alguma coisa que póde favorecer-nos e evitar o que deseja.

III

O JURAMENTO

Possuido pela commoção e pelo sobresalto naturaes, Pedro subiu a casa, saltando apressadamente os degráos. Sua mãe estava a expirar, segundo lhe dissera a creada.

Perder uma mãe será sempre para um filho a maior perda, a ferida mais funda e mais difficil de cicatrizar.

Pedro chegou á sobreloja. A porta estava apenas encostada. Empurrou-a, entrou, e rapidamente se dirigiu para o quarto.

Um grito de espanto lhe saiu dos labios.

O ser medico, foi naquelles instantes uma grande desgraça para elle, pois, fixando-se no rosto de sua mãe, logo comprehendeu, que effectivamente estava a acabar.

Estendida no leito, com o rosto cadaverico e o olhar embaciado, achava-se a pobre senhora lutando nas ancias da morte.

Ao ouvir o grito de Pedro, voltou a cabeça. Um sorriso de ineffavel satisfação se lhe reflectiu no semblante, vendo seu filho.

Pobre mãe!

Sem duvida, tinha receado morrer sem que o seu filho adorado lhe recolhesse o ultimo suspiro, ouvisse as suas ultimas palavras, e lhe cerrasse os olhos depois de a beijar na fronte, coroada de cabellos brancos.

— Mãe!... querida mãe!... exclamou Pedro, avançando para o leito, e abraçando a infeliz enferma.

— Filho da minh'alma, balbuciou a anciã com suffocada voz.

E, durante alguns momentos só se ouviu no quarto o doloroso e triste ruido dos soluços de Pedro.

(Continúa)

Pagaremos um conto de reis!

O Tonico Loverso cura radicalmente a **Diabetes!** Comprehenderam bem? **Cura radicalmente**

Pagaremos um conto de réis a quem provar o contrario. Esta importancia se acha depositada no The National City Bank of New York. — O "TONICO LOVERSO" vende-se em todas as boas pharmacias. Quaesquer outros esclarecimentos serão fornecidos gratuitamente pela METROPOLITAN — Agency — S. Paulo — Caixa Postal 1668. — Rua Oliveira Peixoto n. 3. (17220)

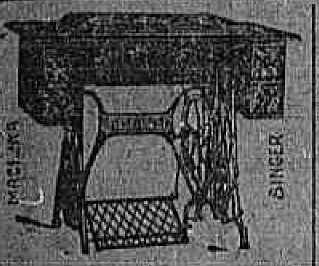

Machinas Singer a 20$ por mez. Trocam-se velhas por novas, reformam-se, concertam-se e compram-se. Manda-se o mecanico a domicilio por preço barato, sendo freguez da casa, não paga nada; grande quantidade de machinas usadas, para bordar, desde 60$; para cima. Licções de bordar gratis para qualquer ponto do Brasil. Pedir informações com o sr. Spaltro, á rua Frei Caneca, 131. Tel. Norte 4976. (em frente á rua do Areal) (R 26032) S

Copias á machina Uruguayana n. 30, 1º andar. (R. 24726) S

COMPRAM-SE roupas usadas de homens, cortinas, tapetes e tudo que represente valor. Não se fazendo questão de preço; chamados Norte 6379. Rua José Mauricio, 43. (R. 25595) S

COMPRAM-SE roupas usadas de homens e tudo que represente valor, não se fazendo questão de preço. Tel. Central 5931. (R. 25140) S

Casamentos Processos civil e religioso, de accôrdo com a lei. — *Agencia Juridica Internacional* — *Alfandega, 99, sobrado.* (R 25820) S

COMPRAM-SE roupas de homens, agulhas de injecções, dentes e dentaduras, paga-se até 2$000 cada dente, á rua do Cameriño, 43, tel. Norte 3977. (R. 16082) E

COMPRAM-SE moveis e pianos; moveis avulsos e casas mobiliadas, tapetes, louças, crystaes, metaes, cortinas, machinas, cofres, etc., e tudo que represente valor; negocio decidido; chamados a André, Teleph. Norte, 6332. (R. 24790) S

COMPRE o cabide manequim, pela medida de seu peito, desde 9$. Deposito Casa Verde, S. Euzebio, 88. Tel. N. 4079. (13075) S

COMPRAM-SE moveis, pianos, antiguidades, tapeçarias, louças, machinas e qualquer objecto usado. Não se desfaçam de seus objectos, sem ouvir a offerta do Grande Bazar Museu, telephone Norte 4618, rua Visconde de Itaúna, 183, attende-se a qualquer chamado com urgencia. (R. 26504) S

CARTOMANTE. D. Maria Emilia, a celebre e 1ª do Brasil e Portugal, consagrada pelo povo a mais perita, a ultima palavra da cartomancia e a ultima palavra em sciencias occultas. As exmas. familias do interior e fóra da cidade; consultas por carta; sem a presença das pessoas; unica neste genero, maxima seriedade e [illegible]

[illegible]

Constipação — [illegible]

[illegible]

Falta de regras [illegible] "CAPSULAS SEVENKRAUT" [illegible] Rua 1º de Março n. 10. Drogaria Baptista. (R 18973)

CATARRHO — Peitoral Marinho [illegible] Rua 7 de Setembro 186. (10838) S

[illegible]

Casamentos [illegible]

[illegible]

COMPRAM-SE movel... pianos, machinas e pelles, objecto artigo fino. Paga-se bem. Rua da Lapa 43, sobrado. (R. 26439) S

CARTOMANTE. [illegible]

COMPRAM-SE moveis, pianos, machinas de costuras usadas, casas mobiliadas, moveis avulsos, paga-se bem; chamados Norte 6305. Rua Visconde de Itaúna 161. (R. 25544) S

COMPRAM-SE moveis e objectos de valor; [illegible]

DINHEIRO — [illegible]

DINHEIRO — Juros de 9 a 12 % ao anno, sob hypothecas de predios e promissorias commerciaes e de particulares, a curto ou longo prazo, juros convencionaes e de bancos; com J. LEÃO, rua da Quitanda 72, sobrado. (R. 25381) S

Divorcios [illegible]

DINHEIRO [illegible]

Dinheiro [illegible]

DESCONTOS — [illegible] Rua de S. Pedro n. 42. (R. 23927) S

Drogaria Morse [illegible]

DINHEIRO. Empresta-se da Companhia Territorial e Constructora, rua S. Pedro n. 61, sobre mercadorias e moveis, ficando estes em poder do devedor. (13650) S

DINHEIRO — Empresta-se sob promissorias, desconto e caução de titulos, a juros modicos, rua do Rosario n. 138, sob., sala 1. (R 22069) S

DINHEIRO. Empresta-se sob notas promissoria a negociantes e particulares desde 100$ até 30:000$. Av. Passos 12, som. (R 16702) S

DESCONTOS — Promissorias e lettras de cambio commerciaes. Companhia Aurea, Avenida Passos 11. (R 16883) S

DINHEIRO sob garantias de pianos e mobiliarios, que ficarão em deposito, ou sob garantia de depositario idoneo. Companhia Aurea. Avenida Passos n. 11. — (R. 16883) S

DÁ-SE UM CONTRACTO — A quem comprar uma armação e licença de uma casa de balas. Rua Conde Bomfim n. 303. (R. 25461) S

DORES chronicas, males que atormentam dia e noite, que não saram — desapparecem com preces; não medico. Rua Marquez de Sapucahy n. 311, 4º porta. (R 25467) S

Gonorrhéa syphilis Cura radical sem dôr, da gonorrhéa, estreitamentos da urethra, cystite, cancros venereos, adenites, prostatites, etc. — Tratamento da syphilis e todas as suas manifestações, com injecções indolôres, de effeitos garantidos. — URUGUAYANA 134, de 10 ás 11 e 1 ás 6. — DR. RUPERT PEREIRA. (R 16563)

GONORRHENO. 1 só vidro basta p.ª demonstrar o effeito certo e garantido em qualquer gonorrhéa ou corrimento. Leiam o nome Gonorrheno. Vº 3$. Pelo correio 5$. Dep.: R. General Pedra, 88 e n. 88. (R. 26556)

MACHINA de escrever, officina de concertos e deposito das melhores marcas de machinas, fitas e papel carbono. R. da Alfandega 132. Tel. N. 2150. F. Magalhães. (R 17568) S

TINTAS "ADAMAS"

para pintura em geral e especialmente para vagões de Estradas de Fero;

"Rattan" e "Rattan Seat Enamel"

para pintura de palhinha e assentos de carros de Estradas de Ferro.

REGISTRADAS NA JUNTA COMMERCIAL SOB OS Ns. 14 553, 12.647 e 13.877.

Tendo ultimamente apparecido á venda, sem nosso consentimento, tintas com as marcas acima, avisamos que, sendo as mesmas de nossa exclusiva propriedade, procederemos de accôrdo com as leis em vigor contra qualquer contrafactor.

FONSECA ALMEIDA & Co.

Rua Primeiro de Março 75 e 77 (15672)

DINHEIRO. Para hypothecas de predios (juros desde 8 %), [illegible]

EMPRESTIMOS — A commerciantes e a particulares, a curto e longo prazo. Taxas modicas. Rua do Rosario, n. 42. (R. 23977) S

ESPIRITA [illegible]

ESTUDANTE [illegible]

IMPOTENCIA — Seu tratamento. Assembléa n. 54. 9 ás 5. DR. PEDRO MAGALHÃES.

GALLINHAS [illegible]

IMPOTENCIA Tratamento completo da senilidade precoce por methodo proprio de resultados absolutamente garantidos, pelos jaunameros conhecidos. Uruguayana 134, de 10 ás 11 e 1 ás 6 — DR. RUPERT PEREIRA. (R 16563)

LEILÃO [illegible]

Alfaiataria de 1ª ordem

Lindos tecidos, esplendida confecção. Preços menores

O TOMBO DO RIO

RUA URUGUAYANA N. 3 — Ponto dos bondes. (3374)

ESCRIPTORIO [illegible]

Emprestimo. [illegible]

EMPRESTIMOS [illegible]

MME. Oriental, [illegible]

MME. [illegible]

NOVIDADE EM CADEIRAS DE BALANÇO. RESISTENTES CONFORTAVEIS ELEGANTES ECONOMICAS. MESTRE & BLATGÉ, 122 Passeio, 50. A' VENDA NAS BOAS CASAS. (13734)

ESPIRITISMO [illegible]

FABRICA [illegible]

FAZEM-SE vestidos de senhora [illegible]

FORNECE-SE [illegible]

LINDO [illegible]

VIAS URINARIAS [illegible] Dr. Pedro Magalhães.

MACHINA Singer, de costura, [illegible]

SABONETE DE ROSS

[illegible]

Energia. [illegible]

FRANCISCO FERNANDES [illegible]

MME. [illegible]

MME. MUSSET, [illegible]

Ferros de engommar

em lindo estojo, proprios para presente, por 50$000. "CASA IBAÑEZ", Rua 7 de Setembro n. 107. Tel. C. 2611.

MENSTRUAÇÃO [illegible] "CAPSULAS SEVENKRAUT" [illegible]

HOJE [illegible]

MACHINAS Singer, vendem-se 2 em perfeito estado, 1 por 100$000 e outra 150$000. Rua Visconde do Gavea n. 81, perto da rua Senador Pompeu. (R 26293) O

MACHINAS de escrever, novas e usadas; concertos, limpezas, reformas; etc.; papel carbono, fitas. Casa Erika, Assembléa, 21-1º, tel. C. 5649. (R 25790) S

MME. MATTOS — Faz vestidos por qualquer figurino e inventa modelos; rua do Cattete, 12, 2º andar.

Naturalizações e casamentos de estrangeiros no Brasil. *Agencia Juridica Internacional. — Alfandega, 99, sob.* (R 25820) S

Nevralgia — em 5 minutos desapparece com Linimento Marinho — Rua 7 de Setembro 186. (10838) S

PIANO allemão, novo, e todos os moveis que guarnecem a casa, vendem-se urgente, juntos ou separados, motivo de viagem. Rua Tenente Costa, 168, Todos os Santos. (R 25798) O

Rheumatismo. Friccione-se com linimento Marinho e a dôr cessa. — Rua 7 de Setembro 186. (10838) S

SER FELIZ nos negocios, amores, loteria, saude, e realizar tudo que desejar; cartas com sellos para a resposta, a P. S. Est. de Mesquita. E. do Rio. (R 22733)

SYPHILIS e consequencias, cura radical; injecções INDOLORES, de sua preparação. 606 e 914. Assembléa n. 54: das 10 ás 21. DR. PEDRO MAGALHÃES. (R 24599)

UTEROGENOL

Poderoso elixir contra as menstruações escassas, dolorosas e tardias, contra flôres brancas, contra as menstruações abundantes e prolongadas, contra a suspensão de regras em consequencia de emoções, sustos, etc., enfraquecimentos devidos aos corrimentos uterinos, etc. (9274)

OVOS e aves de raça, vendem-se na r. Itapagipe, 155. Campeão nas exposições de 1921 e 1922. (R. 25105) S

OFFERECEM-SE capas para mobilia, a 85$. Stores bordados a 25$ com armação, á rua Senador Euzebio 88, tel. Norte 4079. Casa Verde. (R 26140)

OFFERECE-SE uma moça de tratamento, falando francez, e outras linguas, para arrumadeira e costura [illegible]

OFFERECE-SE [illegible]

PESSOA [illegible]

PIANO [illegible]

PIANO [illegible]

SOCIO. Por ter outros negocios, admitte-se um em uma bem montada tinturaria, em bom local, fazendo bom negocio; informa-se por favor na praça Tiradentes, 47, com o sr. Rocha. (R 23603) S

SENHORA com habilitações, sem compromissos, offerece-se para governante ou dama de companhia; sabendo costura. Cartas a Judith, nesta redacção. (R. 26572) S

Syphilis Seu tratamento cuidadoso pelo DR. JULIO DE MACEDO, especialista de longa pratica, á rua da CARIOCA 54A (de 8 ás 11 e 1 ás 6). Tel. C. 3051.

Virilidade. Tome JUVENTOL [illegible]

GONORRHEA [illegible]

EXMA.

Não se esqueça que a

Chapelaria Vargas

foi, é e será sempre a casa preferida pela élite carioca.

Os mais lindos chapeus para senhoras e senhoritas.

Fôrmas em todas as palhas e côres.

Fitas, flôres, gazes e mais aviamentos para chapeus.

Faz-se toda e qualquer reforma em chapeus.

Os menores preços.

Rua 7 de Setembro, 120

Entre Uruguayana e Travessa de S. Francisco. — Tel. 4125. (3368)

DR. A. G. VALERIO. Cirurgia Geral. Av. Rio Branco, 138. C. 1491. (19 Fevereiro, 138. T. 450. (R. 25619) R

Syphilis, Gonorrhéa 614 Allemão (legitimo) med. e app. 20$. Néo-silbersalvarsan; [illegible] Dr. Cocio Barcellos, ex-assistente da Fac. de Med., medico da Polic. de Botafogo. Das 9 ás 11 (inc. domingos) e das 4 ás 6. R. S. José 53. Telephone C. 3864.

DR. CARMO PEREIRA [illegible]

ALUGA-SE [illegible]

DR. ALBERTO CAVALCANTI DE ALBUQUERQUE, [illegible]

Tuberculose, [illegible]

Dr. Civis Galvão DOENÇAS INTERNAS [illegible]

DR. SILVA PINTO — Com pratica hosps. de Berlim (Profs. Kraus, Czerny e Goldscheider) e Paris (Profs Widal e Marfan) PULMÃO (esp. tuberculose). MOL. DAS CREANÇAS, SYPHILIS e exames laboratorio. Av. Central n. 137 (Odeon), 1 ás 3; Laranjeiras, 227, B. Mar, 1081.

CLINICA DE SENHORAS [illegible]

RELOGIOS TAXI

"redondos allemães"

CARBURADORES "PALLAS"

os mais economicos

Batterias "DOMINIT"

as mais garantidas

Automoveis e Bicycletas OPEL

Unicos importadores e representantes geraes:

WILLY BORGHOFF & Co.

Rua Evaristo da Veiga, 130. (16877)

PIANOS. Compram-se velhos e perfeitos [illegible]

PIANOS [illegible]

PIANO. [illegible]

PIANO. [illegible]

PRATEADOR [illegible]

VESTIDOS finos [illegible]

ADVOGADOS

DR. Washington [illegible]

MEDICOS

DR. ALVES NEVES — [illegible]

Doenças nervosas e da vontade [illegible]

Dr. Samuel Prado [illegible]

Fraqueza genital. — [illegible]

RAIOS X Exames photographias das doenças do estomago, intestinos, figado, pulmões, coração, rins, etc. Electricidade medica. Preços modicos. DR. RENATO DE SOUZA LOPES, professor da Faculdade 2 ás 5, a Rua de São José 39.

DENTISTAS

DENTISTA DR. SILVINO MATTOS, [illegible]

HEMORRHOIDAS!!

Sem operação e sem dôr, com a MARILINA. [illegible]

PREÇO 6$000. PELO CORREIO 7$000.

Deposito geral á RUA URUGUAYANA N. 66.

Perestrello Filho & Cia. (4481)

PIANOS. [illegible]

QUER alugar, comprar, vender, construir, concertar ou reformar a sua propriedade? Procure J. Pinto, á rua Buenos Aires 157, ou telephone [illegible]

PIANOS [illegible]

Dr. Alvino Aguiar [illegible]

Dr. Bruce Mallio MEDICO AV. GOMES FREIRE, 27 Tel. 1407, C.

DR. SYLVIO REGO [illegible]

SUSPENSÕES Senhoras, as "CAPSULAS SEVENKRAUT" [illegible]

Dr. Silvino Mattos

Laureado com as maiores e mais elevadas recompensas em varios Congressos Scientificos e em numerosas Exposições Universaes, Internacionaes e Nacionaes, a que concorreu com trabalhos dentarios, 28 annos de pratica. Especialista em dentaduras anatomicas, parciaes e duplas. Rua Sete de Setembro n. 231, proximo á praça Tiradentes. Phone 1.555 Central. (R 26511) R

DENTISTAS. Vende-se um motor electrico Ritter, uma cadeira viagem, S. S. W., uma cadeira Sombra, um motor de pé, S. S. W., um encosto, um estojo Sharp, um vulcanizador, um laminador, uma banca officina, um aquario para ferros, um torno para officina, um braço parede com mesinha Allan, uma estante combinada S. S. W., um apparelho Elgin e muitos outros objectos e miudezas. Rua Carioca, 41, 2º andar, sala 8, tel. C. 3636, com Peçanha. Preços vantajosos. (R 25848) R

DENTISTA — Aluga-se gabinete electrico, a dentista distincto que dê referencias, ás terças, quintas e sabbados, de 9 ás 2, por 120$. Avenida 137, 1º andar, sala 50. (R 26542) R

DENTISTA

DR. MOREIRA SENNA. Extracções e tratamento de dentes completamente sem dôr. Collocação de dentes com ou sem chapa, corôas, pivots, obturações a porcelana, etc. Trabalhos rapidos e garantidos, por longo tempo, por preços modicos, das 8 ás 21 horas. Rua Uruguayana 226, esquina de Marechal Floriano. Tel. N. 6609. (R 25130)

DENTISTAS. Exijam a broca, a Godiva, a amalgama e a Placa de Base Alston, que são incontestavelmente as melhores. Em todas as casas dentarias do Rio e do interior. (6844) R

Dr. Silvino Mattos — Laureado cirurgião dentista. Adaptação de dentes artificiaes, desde 10$; obturações desde 5$; extracções desde 5$, etc. Rua 7 de Setembro, 231. Tel. 1.555 Central; das 7 ás 5 da tarde, todos os dias. (R26511) R

PROTHETICOS. Para obter bons trabalhos são indispensaveis os dentes Alston Novalloy, o Vulcanite, e o Revestimento Alston, o Gesso D. M. C., etc. Em todas as casas do Rio e do interior. (9844) R

DENTISTA. Vende-se um armario americano, uma cuspideira de fonte, um grupo para sala de espera, quadros, etc. na rua Marechal Floriano, 105. (R 26499) R

DENTISTA — *Dr. Argemiro Pinto* com pratica das Escolas de Nova York, Paris e Londres. Obturações desde 5$. Collocação de dentes desde 15$, etc. Rua da Assembléa n. 123. (9027) R

SERRAS CIRCULARES SIEMENS

Companhia Brasileira de Electricidade

Siemens Schuckert S. A.

RIO DE JANEIRO

Rua Buenos Aires, 29

Deposito e venda:

Rua da Alfandega, 178. (15605)

VENDE-SE um optimo gabinete electrico dentario, com cadeira Wilson, etc. Informações pelo tel. C. 4143, com o sr. Guilhermino. (R 25758) R

Tossis? Tomae BRONCHITAL

Deposito: — RUA URUGUAYANA, 111

PHARMACIA BITTENCOURT. (7683)

DENTISTA — Compra-se uma cadeira com toda urgencia. Rua dos Andradas n. 46, com dr. Maia. (R 25634) R

SRS. Dentistas. Compram-se pinças de algodão e espelhinhos de bocca, na rua 7 de Setembro 231, sobrado, com Duarte. (R 26511) R

PROTHESE — Respeitam-se todos os systemas e individualidades. Preços communs; rua do Theatro numero 21, II. (R 24878) R

PARTEIRAS

MME. Palmyra Morgado, mudou-se, para a rua Wenceslão 48, estação do Meyer e attende só a senhoras. (R 22492) Y

Falta de menstruação

e colicas uterinas, suspensões, regras escassas, atrazos; fica boa tomando capsulas Sevenkraut, de Apiol, Sabina e Arruda, são efficazes e garantidas. Deposito geral: Drogaria Geraldes, rua Uruguayana n. 142. — Pedidos do interior, mais $500. Tubo, 7$000. (R 21231)

SENHORAS Partos. Tratamento dos abortos e suas consequencias, corrimentos, colicas utero-ovarinas e regras irregulares e prolongadas. Assembléa 54, das 10 ás 21 horas. DR. PEDRO MAGALHÃES. (R 24598) Y

MME. GUIN. Prof. parteira, ex-interna da Maternidade de Barcelona, revalidada no Rio; partos e outros trabalhos. O exame da gravida é necessario um mez antes do parto; cons. S. José 27, de 2 ás 5. Tel. 2227 C. Residencia, Buarque de Macedo n. 72. Tel. 194, B. M. (R 25846) Y

SUSPENSÕES Senhoras, as "CAPSULAS SEVENKRAUT" contem Apiol Sabina e Arruda; é sempre o melhor remedio; um tubo é sufficiente para ficar bôa. Rua 1º de Março n. 10. Drogaria Baptista. Tubo 7$000. (R 18960)

PARTEIRA e enfermeira diplomada Mme. Elvira, 20 annos de pratica, faz todos os trabalhos de sua profissão, attende de 1 ás 4, á rua dos Andradas 119, telephone Norte 3940. (R 25815) Y

PARTEIRA. Mme. Maria Josepha, diplomada pela Faculdade de Medicina do Rio de Janeiro, com 20 annos de pratica, faz todos os trabalhos de sua profissão, attende das 9 horas ás 6; á avenida Gomes Freire 77, telephone Central 5622. (R 25839) Y

OUTRO GRANDE CLINICO RECEITA O

ELIXIR 914

O que diz sobre o "ELIXIR 914" o illustre DR. AMELIO MAGALHÃES, da Clinica interna da Santa Casa de Misericordia, de S. Paulo:

"Attesto que tenho feito uso em minha clinica particular e hospitalar do producto "EXILIR 914", observando sempre resultados satisfatorios nos casos indicados.

S. Paulo, 19 de Maio de 1922.

(ass.) DR. AMELIO MAGALHAES."

Firma reconhecida.

Não ataca o estomago, depura tonificando. Não se deve tomar depurativos sem experimentar o "ELIXIR 914".

NÃO TEMER A TUBERCULOSE

O SANGUINOL

E' o melhor e o mais activo fortificante que existe. Uma colher de "SANGUINOL" faz mais effeito que um vidro do melhor tonico. As mães que criam, os anemicos, as moças pallidas, as creanças rachiticas e escrofulosas, os esgotados, os depauperados, obtêm carnes, saude, vigor e sangue novo usando o "SANGUINOL". E' o melhor preventivo contra a tuberculose.

Desenvolve e faz as creanças robustas.

O "SANGUINOL" é muito superior ás emulsões de Oleo de Figado de Bacalhão, que, em geral atacam o estomago e o figado nas estações quentes.

EM TODAS AS DROGARIAS e PHARMACIAS. (3808)

MME. Palmyra, que morou á rua Camerino, 20 annos, reside á Av. Gomes Freire 127; T. 4777 C. (R 18407) Y

COMPRAM-SE MOVEIS

Casas mobiliadas, pianos, moveis avulsos e mais miudezas, não vendam sem ver a offerta do Castro, telephone Norte 7850. (R 25827)

JUVENTUDE ALEXANDRE

O mais poderoso tonico dos cabellos! Extingue a caspa em tres dias. Os cabellos brancos ficam pretos, não queima, não mancha a pelle; a JUVENTUDE dá vigor, mocidade e crescimento aos cabellos.

Evitar imitações, pedindo sempre

Juventude Alexandre

NAS BOAS PERFUMARIAS E DROGARIAS.

Preço, 3$000 — Pelo Correio, 6$000.

Deposito, CASA ALEXANDRE - Ouvidor, 143 (12857)

Professores e professoras

ADMISSÃO ao Collegio Pedro II. Aproveitamento garantido. Instituto Minerva. R. Senador Euzebio, 71, sob. (R 25737) Z

AULAS particulares pelo prof. Dr. Washington Garcia. Concursos e preparatorios. Praça Tiradentes 9. Tels. 7598 N. e 2823 C. (R. 17736) Z

AULAS particulares de portuguez, arithmetica, algebra, escripturação, contabilidade, francez. Rua de S. Pedro 143, sala 14. (R 24485) Z

COPIAS A' MACHINA com esmero, presteza e sigillo. Largo da Carioca 12, 1º. (R. 26443) Z

CURSO commercial, arithmetica pratica e correspondencia, aulas pelo prof. dr. Bandeira, Av. Rio Branco, 151. Escola Royal; 20$000. (R. 25677) Z

DACTYLOGRAPHIA

COM DIREITO AO CURSO MECHANICO.

AULAS 3 VEZES NA SEMANA 10$000 MENSAES.

CURSO RAPIDO 50$000, 100 LICÇÕES.

LARGO DA CARIOCA N. 12. (R. 26442) Z

DACTYLOGRAPHIA, 3 vezes por semana, 10$ mensaes. Esta escola só ensina com o teclado coberto; quem aprender fóra deste methodo, nunca será bom dactylographo. Alugam-se machinas á hora; 7 Setembro 107, 1º, ESCOLA URANIA, das 9 ás 21 hs. (R 25589) Z

COPIAS á machina, $600 original, carbono $300. — Alugam-se mach. á hora; 7 de Setembro n. 107, 1º. ESCOLA URANIA. (R 25589) Z

CURSO de port. franc. ing. geom., geogr. e arith. de 10$ a 30$ mensaes, á rua Marquez de Sapucahy, 311 4ª porta. (R. 25468) Z

DACTYLOGRAPHIA — Mensalidade 5$000. ESCOLA ROYAL, Av. Rio Branco 151 e Archias Cordeiro 159. (R 24773) Z

FRANCEZ PRATICO e theorico, ensina o prof. francez De Fossey. Edif. Odeon, sala 8. (R 24026) Z

GEORGINA Mongruel. Cursos de francez para normalistas e preparatorianos. Curso commercial; litteratura; declamação. Em turmas, preços reduzidos. Traducções. Rua S. Christovão n. 46, XI, Estacio. (R. 25652) Z

INGLEZ. Mr. Rodger, americano, ensina este idioma, por preço modico, á r. da Alfandega n. 199, sob. (R 24873) Z

500 REIS A HORA — ALUGAM-SE machinas de escrever, Largo da Carioca 12. (R. 26442) Z

MME. De Saeiro, professora de canto e Mme. Léviar, professora de piano, leccionam em sua residencia e na dos alumnos. Rua das Laranjeiras n. 235. Tel. B. M. 1735. (R 16027) Z

PROFESSOR — Ex-lente S. Francis College, Nova York, lecciona inglez, francez, hespanhol e italiano; unico que nesta capital póde preparar alumnos em poucos mezes, pelo seu methodo claro e rapido; av. Gomes Freire, 108, terreo. Turma extranumeraria. (R 25524) Z

Escola Berlitz

(UNICA OFFICIAL DO BRASIL)

Ensino de linguas. Aulas diurnas e nocturnas, individuaes e em turmas. Matricula em qualquer época. Dão-se lições a DOMICILIO. Traducções e trabalhos dactylographicos. — Informações na secretaria da Escola. Edificio do "Jornal do Brasil", 4º andar. — TELEPHONE CENTRAL 4610. (13653)

PORTUGUEZ a estrangeiros — Moça diplomada ensina por methodo facil. Cartas neste jornal, a P. C. (R 24888) Z

PARA os Collegios Militar e Pedro II, preparam-se candidatos; á rua Duque de Caxias n. 24 — Villa Isabel. (R 25837) Z

PROFESSOR BARBOSA. Lecciona portuguez, francez e arithmetica; preços modicos; rua Alfandega, 199 (R 24874) Z

PROF. Franceza, ensino pratico e rapido do francez, particul. (aulas de 1ª preços modicos) r. Carmo 71, 1º.

TRADUCÇÕES e redacção de qualquer natureza, pelo prof. Doutor Washington Garcia; praça Tiradentes, 9. Tels. C. 2823. (R [illegible])

PROFESSORA de piano, theoria, bandolim, chamados á rua São Luiz Gonzaga 216, c. 3. (R 25776) Z

PROFESSORA lecciona portuguez, francez, inglez e todas as materias do curso primario e secundario. Preços modicos. Em sua residencia e em casas particulares. Cruz Lima, 29, casa 5, Flamengo. (R. 26448) Z

VIOLINO e piano. Professor allemão, rua Didimo XXXI (Villa Ruy Barbosa). (R 19155) Z

ULTIMOS ANNUNCIOS

SALA de frente, mobilada e com pensão; aluga-se a casal; preço razoavel. Rua do Hospicio 113, 2º. (R. 26532) E

GARDANO!

Em todo o Brasil fala-se de GARDANO, a grande fabrica paulista de chocolate, que acaba de obter um grande successo com as suas especialidades de Pralinés extra-finas, como: Ameixas com Chartreuse, Malaga com Marasquino, Tamaras com Cognac, Corações Montelimar, Delicia, Ozorio, Isabel, Joffe, Cardoma, Bouchés, Americanos, Nougat de Chocolate, Janduyas Torino, Nougat de Baunilha, Dessert Fondant, etc., etc. Peçam esta marca em todas as boas confeitarias. Os productos GARDANO são absolutamente superiores a todos os estrangeiros!... (R 25773)

Store riquissimo

Vende-se um completamente novo, para janella tripla ou passagem, de salões, estylo caçada, medindo 3 1/2 x 4 mts., inteiramente de linho, trabalho de um anno, todo feito á mão, com bordados inglez, Richelieu, macramé, Veneza e filet, por preço de occasião; ver e tratar á rua Pedro I, n. 41. (R 26467)

PRECISA-SE

de boas costureiras e ajudantes para vestidos finos; paga-se bem de 4$ a 6$000, por dia, segundo o trabalho; apresentar-se immediatamente. Casa Sartorio, rua dos Ourives 5, 2º andar, sala da frente. (R 26461)

Rendosa fazenda mixta

Vende-se, superiormente montada, situada em Minas, distando 1 k. da Leopoldina. Colhe 10 mil arrobas de café; 1.500 carros de canna; 120 carros de milho, etc., etc. Tem serraria montada. Força e luz electricas proprias. Engenho completos, de café, arroz, canna, etc. Luxuosa casa de residencia. 60 casas de colonos. 8 pastos, cercados. 650 contos de réis. Trata-se e informa-se com Porto Moitinho, na Av. Rio Branco, 137, sala 31. (R 26440)

OZENA

(FETIDEZ NASAL)

Cura garantida e rapida, pelo

DR. EURICO DE LEMOS

"especialista de doenças de garganta, nariz, ouvidos e bocca". Professor livre da Faculdade de Medicina do Rio de Janeiro. Consultorio, rua da Assembléa n. 13, sobrado, das 12 ás 6 horas da tarde. (R 26521)

ESCRIPTORIO

Traspassa-se um, bem arejado, situado no melhor ponto da Av. Rio Branco. Está inteiramente mobiliado, tendo installação telephonica, etc. As licenças para o corrente anno já estão devidamente pagas. Trata-se, por obsequio, com o dr. Alvaro Ribeiro, na rua da Quitanda 81, sobrado. (R 26445)

PHOTOGRAPHIA

Films de Goerz, Agfa, Kodak e Ansco, papeis, chapas, productos chimicos e todos os accessorios para photographia; ninguem compre sem consultar os preços da casa Bastos Dias, 203 rua Sete de Setembro, 203. (R 26430)

HOTEL PENSÃO ALENCAR

Praça José de Alencar n. 8. Tel. B. M. 1739

Dispõe de quartos bem mobilados para cavalheiros distinctos e familias de tratamento; optima mesa e preços sem competidores. (R 26158)

Predios, terrenos e fazendas

Pessoa que muda d'Estado, vende as seguintes propriedades: bonito, solido e confortavel predio para familia numerosa, bem situado e bonde á porta por 70:000$; outro em magnifico logar alto e com grande terreno para novas construcções 33 x 132 por 45:000$; outro á rua Francisco Eugenio por 40:000$; outro em socegada rua de S. Christovão, primorosamente construido e com bello terreno em pomar por 60:000$; boa chacara em pomar e com boa casa, no começo de Jacarépaguá por 35:000$; proximo á rua Riachuelo por 110:000$, dois rendosos e grandes predios; por 150:000$, grande área de terreno com frentes para 4 ruas, que dará mais de 100 lotes e com bondes por todos os lados; a pouco mais de 3 horas da Central uma rendosa fazenda com cerca de 110 alqueires de terras superiores, dividida em pastos formados, capoeirões, boas aguadas, bom moinho, casa de residencia e mais dependencias, regular pomar, cerca de 50 cabeças de gado de boa qualidade, etc., etc., por 70:000$; liquida-se tudo livre e desembaraçado de todo e qualquer onus, com urgencia, mesmo com algum abatimento: trata-se até 21 horas, rua S. Januario, 115. Cominuos todo o dia. Nada de intermediarios. (R 26456)

BALCÃO

Vende-se um, vitrine com prateleiras de crystal; comprimento 2m,15. Rua Cattete, 77. (R 25830)

Sobrado no centro

Aluga-se parte de um sobrado para escriptorio, á rua Barão de São Gonçalo, n. 14. (R 25826)

CASA

Compra-se uma, com terreno, para pequena familia, de preferencia em Andarahy, Tijuca ou Villa Isabel, até 25 contos; pagando-se metade ou 1/3 á vista e o restante em prestações, conforme se combinar. Tel. Villa 2696. (R 25835)

PARA ECONOMIA DO GAZ

A OFFICINA FEDERAL SUISSA concerta e põe em estado novo e por pouco dinheiro os queimadores, as grelhas e as chapas dos fogões a gaz, os mais deteriorados ou quebrados. Attende-se a chamados pelo telephone Central 6641; á rua dos Arcos n. 64. (R 25837)

MOVEIS AO CONFORTAVEL

32 R. 7 de Setembro 32

pede uma visita aos seus armazens

111 Rua Alfandega 111

(10418)

A SYPHILIS

Molestias de pelle, rheumatismo syphilitico, chagas cancerosas e todas as doenças derivadas do sangue impuro combatem-se infallivelmente com o

DEPURATOL

(EM FORMA DE PILULAS)

Marca registrada e approvada pela Directoria de Saude Publica do Rio de Janeiro.

Notavel descoberta da medicina allemã que sobre todos os outros depurativos ou tisanas tem as seguintes vantagens que absolutamente garantimos:

1º — Não exigir dieta especial.
2º — Não ser purgativo, evitando assim o incommodo e ainda o estado de fraqueza em que ficam os doentes tratados com depurativos purgantes.
3º — Não arruinar nem sequer alterar o organismo do doente.
4º — Substituir com vantagem o 606 e as injecções mercuriaes.
5º — Não ter sabor, visto que cada pilula se toma com um gole d'agua.
6º — Ser acondicionado num pequeno tubo de madeira, de fórma a poder andar até na algibeira do collete.
7º — Não serem em regra precisos mais de 6 tubos para um tratamento completo, o que representa uma grande economia, sendo rarissimos os casos em que seja preciso tomar mais alguns.
8º — Fazer sentir grandes melhoras logo ao primeiro ou segundo tubo, melhoras que só por si valorizam o medicamento.
9º — Abrir o appetite e dar o bem estar geral ao doente.

São estas as grandes vantagens deste tratamento sobre todos os outros, que poderão ser confirmados por milhares de pessoas que têm tomado este preparado. Qualquer chaga ou placa syphilitica desapparece a olhos vistos, como por encanto, com este depurativo. Quem tiver a má sina de apanhar o cancro duro e tomar o Depuratol ficará livre, para sempre, da mais ligeira manifestação syphilitica. Em face disto só é syphilitico e só gasta rios de dinheiro, inutilmente, quem quer. Que o saibam todos.

O DEPURATOL encontra-se á venda em todas as boas pharmacias e drogarias. (7515)

EPOCAS DIFFICEIS

Má Circulação, Edade Critica, Varizes, Phlebites, Arthritismo.

Quando as perdas são irregulares, de côr pallida, ou demasiado abundantes; quando, ao approximar da menstruação, a mulher experimenta certos incommodos caracteristicos: Baforadas de calor no rosto, Vertigens, Fraquezas, Suores, Ventre intumecido e dilatado, Colicas seccas, Enxaquecas, Nevralgias, Vomitos, Ideias negras, Insomnias, Pesadellos, é preciso muito cuidado. O sangue está transtornado, tornou-se pobre ou acha-se sobrecarregado de impurezas, a circulação não se faz como deve ser, surgem perturbações nutritivas, e o organismo inteiro está desarranjado. São de recear então complicações de toda a ordem. Em tal caso, torna-se urgente e necessaria uma acção depurativa e modificadora do sangue. Ora, para conseguir esse effeito, o Corpo Medico aconselha sempre, mesmo nos casos mais rebeldes, o mais poderoso regulador das funcções uterinas: o

DEPURATIVO RICHELET

cujo uso regular, durante os periodos criticos, proporciona ás senhoras regras normaes, tanto em quantidade, como em duração, reduz e diminue a dôr, supprime as perdas brancas, restabelece a circulação e protege assim o organismo contra os accidentes, causados pelas menstruações defeituosas e pelas transformações genitaes. O poder d'este remedio exerce-se ainda com maior rapidez, e sempre com toda a certeza, no tratamento das crises rheumaticas e gottosas, das perturbações varicosas (Varizes, Phlebites, Feridas varicosas), das doenças da pelle (Dartros, Impingens, Borbulhas, Herpes, Psoriases, Impetigo) e de todas as manifestações syphiliticas, terciarias, hereditarias ou accidentaes.

O DEPURATIVO RICHELET acha-se á venda nas principaes pharmacias e drogarias. Cada frasco vae acompanhado de um folheto illustrado explicativo. Laboratorio L. RICHELET, de Sedan, 6, rue de Belfort, BAYONNE (Basses-Pyrénées), FRANÇA.

Nunca se dá insuccesso!

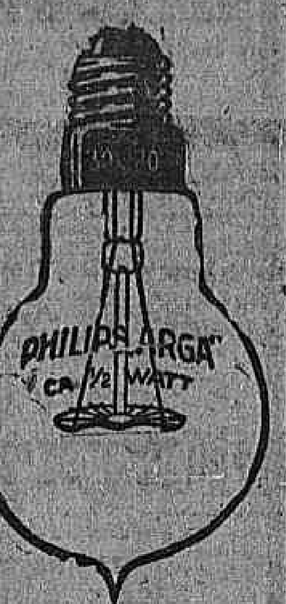

A LAMPADA

A melhor
A mais resistente
A mais economica

A' venda nas boa casas de electricidade (13283)

ESCRIPTORIO

Aluga-se uma sala muito clara, bem espaçosa, com uma bonita divisão, e com tres janellas para a rua. Rua da Alfandega n. 134, 1º andar. Telephone Norte 6140. (R 26100)

Machinas de escrever

50 % a 75 % menos do custo actual em perfeito estado, garantidas nas condições dos Representantes. Grande stock de REMINGTON-UNDERWOOD-ROYAL-CONTINENTAL-SMITH BROSS-NOISELLES-OLIVER, etc.

PAPEL CARBONO Greif Splendor e Ottonia. FITAS Remington - Underwood - Oliver - a preços sem competidores. REFORMAS geraes ou parciaes a preços razoaveis e garantidos:

GRANDE OFFICINA DE MACHINAS DE ESCREVER

27, Rua da Saude, 27 (13201)

Cordoeiros á mão

Precisam-se para fabrica, á rua da Alegria n. 105. (R 25539)

SALA DE FRENTE

Com ou sem mobilia em casa de familia, para casal sem filhos; rua Riachuelo 101. (R 26285)

"INVISIVEIS"

S. B. CARIDADE E VIRGEM MARIA

Qualquer pessoa que depois de muitos cuidados com a saude não tenha conseguido melhoras satisfactorias deve pedir um diagnostico á Sociedade Beneficente acima, para obter o beneficio desejado.

E' preciso mandar o nome, filiação, edade, endereço e um envelloppe sellado para resposta. Cartas para a Caixa postal 1916 — Rio de Janeiro. (594)

EXPOSIÇÃO INTERNACIONAL

CAMAS PATENTES *SÃO PAULO*

ROLIÇAS, QUADRADAS E DE CREANÇAS

Deposito: PRAÇA TIRADENTES N. 50. (15640)

Caixas d'Agua Higienicas

Systema "Gainer" patente n. 9071

EM CIMENTO ARMADO. 30 % MAIS BARATO QUE AS CAIXAS COMMUNS.

Duração eterna.

Sjoestedt Brothers

Rua Ourives n. 56. (6762)

HADDOCK LOBO

ALUGA-SE em casa de familia de todo respeito, um quarto, mobilado, com café, banhos quentes, etc.; á cavalheiro ou senhora. Queira telephonar para Villa 3124. (15632)

CASA no Flamengo

Familia de tratamento deseja alugar uma na praia ou immediações, que disponha de conforto moderno.

Propostas pelo Telephone B. M. 4015, com o Sr. Cesar. (15652)

Predio no centro

Vende-se em leilão, o predio á rua General Camara n. 315, (espolio), pelo leiloeiro Guimão, com armazem á rua S. José n. 17, em leilão, terça-feira 3 de junho, ás 3 horas da tarde, em frente ao mesmo. (15644)

PHOSPHATOS?

Usae a Manteiga Phospatada Simões!... Uma lata vale mais de uma duzia de outro preparado que contenha phosphatos; porque estes, associados á manteiga, são absorvidos integralmente. (8114)

Contas assignadas

Temos todos os livros exigidos por lei para as vendas á vista e a prazo, para ourives e objectos de adorno, etc., etc. — Vendemos aos melhores preços papeis Kraft; aspero para jornaes AA e BB; assetinado; couché; linho; manilha de cores, em fardos e bobinas; de seda, branco e de cores, etc.

EMPREZA QUEIROZ
TELEPHONE NORTE 523
Endereço telegraphico: Equeiroz.
RUA S. PEDRO, 133 (15206)

Manteiga ??

Usae a Phosphatada Simões!... 250 grammas della vale por 1 kilo da commum. E' apurada e pura. Torna-se mais economica por ser o extracto. E' saborosa e concentrada. (8114)

ARMAZEM PARA NEGOCIO

Aluga-se um grande armazem e 1º andar, no centro da cidade. Trata-se no Largo de S. Francisco n. 42. (15601)

MISTURA Ferruginosa de GAUSS

Approvada pela Directoria Geral de Saúde Publica.

Este precioso medicamento, producto de longos estudos e experiencias, é uma preparação das raizes de plantas medicinaes e

Arrhenal, Ferro e Glycerina

de effeitos insophismaveis. Longe de ser um remedio de pura exploração da humanidade, "E QUE CURA TUDO", a nossa

Mistura Ferruginosa Glycerinada

é um remedio positivo, destinado a curar sómente as molestias provenientes do enfraquecimento do *sangue e nervos*, portanto, a debilidade em geral. Tão pouco não é este extraordinario remedio uma droga que os enfermos tenham que ingerir ás duzias de frascos.

Muitas e muitas vezes um unico frasco ou *dois* é o bastante para restabelecer um organismo depauperado pela debilidade e o seu maravilhoso effeito se manifesta logo após algumas dóses tomadas, estendendo-se este sobre a pelle, dando á cutis um avelludado roseo e dá brilho aos olhos muitas vezes amortecidos pela fraqueza. Sob a sua influencia podem-se presenciar verdadeiras resurreições, tuberculosos mui gravemente atacados vêem melhorar suas lesões, o appetite voltar com a nutrição e uma sensação de força e de conforto invadir todo o organismo.

A' venda em todas as drogarias e principaes pharmacias de S. Paulo e Santos. — No Rio de Janeiro: Drogaria A. Gesteira & Comp., rua Gonçalves Dias 59; Drogaria Rodrigues, rua Gonçalves Dias 41. (13106)

PEÇAM FERMENTO INGLEZ O MELHOR "BAKING POWDER" (9213)

Pensão São Jorge

PRAIA DO RUSSELL N. 52 — Telephone: B. M. 1569.

PARA FAMILIAS E CAVALHEIROS.

Acceitam-se pensionistas, quartos mobilados. — Serviço esmerado. — Preços modicos. — Procurem esta pensão. (R 20610)

(13579)

AULA de CORTE

Escola fundada em 1909, por Mme. ZAMBELLI; curso em 25 lições, resultado garantido, moldes sob medidas, vestidos meio confeccionados.

Manequins mechanicos; Manequins a prestações

AVENIDA RIO BRANCO, 137 — 3º andar, sala 29, Telephone 1796, Central — (Elevador). (R. 26122)

Injecção Macedo

Ainda se encontram milhares de victimas, ignorando os effeitos deste maravilhoso especifico contra as gonorrhéas chronicas ou recentes. Nas flôres brancas, o effeito é espantoso. Lêr a bula. A' venda nas drogarias e pharmacias, e no deposito geral: PHARMACIA MACEDO — Rua Coronel Figueira de Mello n. 141. — RIO. (R 18587)

Fossas-sanitarias "PLACER"

Approvadas pela Saude Publica. Collocadas promptas para funccionar para seis, doze e vinte pessoas, por 140$, 165$ e 200$000.

CAIXAS D'AGUA em cimento armado. Patente 13.489.

Capacidade 1.200 Lit. Preço 180$.

COLLOCADAS NO LOGAR

Rua Botafogo, 2—Estação do Encantado

INF. COM OTTINO — TEL. C. 1434. (R 23743)

Tenha cuidado com a sua saude

Depois das Refeições

sentindo a digestão difficil, azia, dôr e peso no estomago ou outro qualquer incommodo, tome uma colherzinha de Fructal, dissolvido em meio copo de agua, que, dentro de poucos minutos, nada mais sentirá. Fructal é digestivo e anti-acido.

De manhã cedo

ao levantar-se, se sentir indisposição, enxaquecas, dôres nos rins, a lingua suja, a bocca amarga ou nauseas, tome uma colher, das de sobremesa, de Fructal, que sentirá, logo depois, um bem estar geral.

Ao deitar-se

tendo comido ou bebido *fartamente*, deve tomar uma colher, das de sopa ou de sobremesa, de Fructal, em um copo dagua, pois o Fructal limpará o estomago, os intestinos, o figado e os rins, expulsando elementos toxicos que perturbam as suas funcções e causam varios incommodos.

Quando soffrer

dyspepsia, gastrite, prisão de ventre, enterite, colite, affecções do figado ou dos rins, tome o Fructal, conforme indica o folheto que acompanha o vidro, que ficará restabelecido, em pouco tempo.

O Fructal, pó effervescente a base de *saes de fructas*, combate efficaz e rapidamente todas as enfermidades provenientes do máo funccionamento dos orgãos digestivos cujas funcções regulariza. E' muito agradavel de tomar. Vende-se nas bôas pharmacias: Um vidro: pelo Correio, 6$000. *Laboratorio Varges* — Rua Escobar 66 — RIO DE JANEIRO. (13216)

Molestias do Coração e Pulmão

O Dr. Custodio Quaresma, da Faculdade de Medicina e da Polyclinica Geral do Rio de Janeiro, especialista das molestias do Coração e Pulmão, é encontrado diariamente em seu consultorio á rua Rodrigo Silva n. 7 — das 2 ás 3 horas. — Residencia: Rua Fialho 20 — Gloria — Tel. Beira-Mar, 1757. (12119)

Maleitas, Sezões, Impaludismo

Para a cura destas molestias o

"CAFE' QUINADO BEIRÃO"

opera milagres e sem recahidas.

Vende-se em todas as bôas pharmacias. (2234)

BORLIDO MAIA & Cª.

CASA FUNDADA EM 1878

Unicos depositarios do cimento inglez "WHITE" e "BROTHERS", tinta brasileira OLSINA e DERMAPHTH OL, para matar o carrapato do gado.

Telephone 274 — RUA DO ROSARIO, 55 - 58 (632)

LOTERIAS

LOTERIAS DA CAPITAL FEDERAL		LOTERIA DO ESTADO DA BAHIA	
Resumo dos premios da extracção de 27 do corrente:		Resumo dos premios da extracção de 27 do corrente:	
12.684	50:000$000	4.324 (Maranhão)	40:000$000
5.895	10:000$000	4.410 (Bahia)	3:000$000
7.212	5:000$000	18.434 (Ceará)	2:000$000
4.284	2:000$000		
7.701	2:000$000		
10.843	2:000$000		

LOTERIAS Casa Centenario

Agencia de Loterias

Na venda de premios, não tem competidor

Rua Sachet 26.-V. Fernandes & Cia

RIO DE JANEIRO (R 26484)

RAIOS X

DR. JORGE A. FRANCO. Consulta com exame pelos Raios X, 25$000. Tratamento moderno das doenças do estomago, intestinos, figado, pulmões, coração, rins, ossos, etc. — Photographias, 60$000. 15, Largo da Carioca, de 1 ás 6, todos os dias. Tel.: C. 3128.

RODA DA FORTUNA

4517 4032
4028 1493 1260

A LOTERICA
460
Rio, 27|6|923. Hoje, ás 6 1|2. (R 26475)

A SOBERANA
747
Rio, 27|6|923. (R 26477)

FLUMINENSE ... 328
OPERARIA ... 333
NORTE ... 400
CARIDADE ... 314
Nictheroy, 27—6—1923
V. P.
(R. 26503)

A' FAVORITA
004
Rio, 27|6|923. (R 26513)

PAULISTA
832
P. & M. — 27|6|923. (R 26466)

— MINERVA —
A. — 004 ... 1
M. — 240 ... 10
R. — 975 ... 19
Rio, 27—6—923.
(R. 26478)

GARANTIA
348
P. P. P. — 27|6|923. (R 26459)

A Fortuna
521
Nictheroy. — 27|923. (R 26454)

HORA ... 062—16
REAL ... 894—24
ESPERANÇA ... 968—17
O. e COMP.
(R. 26478)

IDEAL
731
E. R. Rio. — 27|6|923. (R 26556)

Nictheroy ... 784-21
Buraca ... 911-3
S. Paulo ... 073-19
Rio ... 244-11
27|6|923. (R 26534)

A POPULAR
272
L. C. n. 10 — 27|6|923. (R 26527)

A Mercantil ... 429
Garantia Paulista ... 166
A Mina ... 889
A Bella ... 002
Rio, 27—6—923.
C. GRANDE.
(R. 26507)

Agave "L" ... 130
Sorte ... 890
Rio, 27|6|923. (R 26497)

GARANTIA ... 339
FEDERAL ... 706
E. Rio, 27—6—923.
RECTIFICAÇÃO
FEDERAL ... 762
Em 26—6—923.
(R. 26560)

ANNA
741
MARIA
574
ROSA
345
(R 26466)

GARANTIA ... 468
FIDELIDADE ... 583
Dia 28—6—923.
(R. 26497)

A PREFERIDA
A ... 939
A CONFIANÇA
A ... 242
Rio, 27|6|923. — J. A.
(R 26567)

GARANTIA ... 129
AGAVE ... 386
E. do Rio, 27—6—923.
(R. 26498)

O segredo de ganhar dinheiro. Muito dinheiro

Procurae obter a tabella loterica infallivel, enviando a importancia de vinte mil réis (20$000) em carta registrada, com valor declarado e em seguida receberá a tabella loterica com todas as explicações e provas de exito completo. Restitue-se a importancia a quem provar que durante um anno falhou mais de oito dias. Cartas para o Dr. Ogoy de Wilson; rua do Cattete n. 183, loja. (R 26470)

RIO MENSAGEIRO

Junto a este jornal — Entrega volumes a domicilio e recados urgentes e garantidos. Telephone Central 58. (R 26612)

GRADE DE FERRO

Vende-se uma de 30 metros quadrados com vergalhões de 3|4 e tres portas de segurança; custa hoje 1:800$000 e vende-se por 900$000. — AVENIDA RIO BRANCO 175, CASA DE JOIAS. (R 25843)

NA HEROICA MARINHA BRASILEIRA

Srs. Viuva Silveira & Filho

Cumprindo um sincero dever de gratidão venho á vossa presença communicar a efficacia do miraculoso "ELIXIR DE NOGUEIRA", do Pharmco. Chimico João da Silva Silveira. Esse salvador da humanidade, apenas com 4 vidros curou-me de varias affecções, devido a impureza do sangue. Escrophulas, soffrimento que ha mais de 2 annos torturavam-me a existencia. Tratei-me com abalisados clinicos; usei diversos medicamentos, tudo em vão; julgava que o meu mal era incuravel. Para os que soffrem do mesmo mal possam aproveitar dos beneficios do grande remedio Elixir de Nogueira e, mesmo como gratidão junto o meu retrato, podendo dar o destino que melhor vos convier. — Bordo do couraçado S. Paulo, em New York. — *Liberato Thomé de Santanna*, marinheiro nacional.

O grande depurativo "ELIXIR DE NOGUEIRA", vende-se em todas as pharmacias e drogarias do Brasil e Republicas Sul-Americanas. (2797)

Cura infallivel da Coqueluche

Salvae vossos filhos com a

Coqueluchina

Evitae o contagio da terrivel doença com a COQUELUCHINA. A' venda em todas as pharmacias.

DEPOSITARIOS:

CAMPOS HEITOR & C.

35 — Uruguayana — 35

Remette-se registrado pelo Correio, a quem enviar 6$ a CAMPOS HEITOR, rua 24 de Maio n. 26 — Rio. (640)

Fossas Sanitarias "Inco"

approvadas pela Saude Publica

A PRESTAÇÕES

Sjoestedt Brothers

RUA OURIVES N. 56. (6761)

CASA

Vende-se bonito e solido palacete, com optimas accommodações e todo o conforto moderno; sito á nova e bella rua Visconde de Cabo Frio, n. 22, bairro Tijuca, junto á Conde de Bomfim, lugar alto, pittoresco, muito saudavel. Póde ser visto á qualquer hora. Negocio directo com o proprietario no mesmo. (R 26276)

EXCITAÇÕES NERVOSAS

DÔRES, ENXAQUECAS, INSOMNIA, VERTIGENS, PALPITAÇÕES, CONVULSÕES das CREANÇAS... e MOLESTIAS NERVOSAS ALLIVIADAS E ... pelo

TRIBROMURETO de A. GIGON

Ph^cie GIGON, 7, R. Coq-Héron, Paris

(13316)

TAMANCARIA

Vende-se uma com todas as licenças pagas, em Quelmados, Estado do Rio; aluguel do predio 30$000; vendas mensaes 300 duzias, o motivo se dirá ao pretendente. (R. 26377)

BOA CASA

Precisa-se alugar uma de regular tamanho, nova, situada entre os largos do Machado e dos Leões. Paga-se muito bem e dão-se optimos fiadores. Telephonar para Sul 2789. (R. 23999)

CUNHA PINTO & Cia.

S. José 9 e 11

MOVEIS-TAPEÇARIAS

DORMITORIOS — Salas de jantar, sala de visitas em todos os estylos e para todos os preços. — Tapeçarias finas, tecidos em geral. (13318)

GRATIS — Si quer ser feliz em empregos, em negocios e em amizades, gozar saude, educar á vontade, augmentar a memoria, a lucidez de espirito e o vigor physico e viril; agir pelo pensamento á distancia, livrar-se das influencias estranhas e dominal-as, vencer as difficuldades da vida e alcançar a felicidade e a paz, peça já o MENSAGEIRO DA FORTUNA. Dá-se em mão ou manda-se pelo Correio gratis, a quem enviar este annuncio ou citar o nome deste jornal. Só para adultos e não analphabetos.

Escreva para ARISTOTELES ITALIA, á CAIXA POSTAL, 604. (Avenida Passos, 25, loja) Rio. Mande-nos nome e endereço escriptos com clareza, hoje mesmo. (R 17629)

Segredo «PALMA»

Rejuvenesce a cutis por mais arruinada que esteja e dá-lhe aspecto fascinante. — Peçam amostra gratis. — Caixa Postal 2008 — Rio de Janeiro. (R. 26553)

CLINICA CIRURGICA do DR. CRISSIUMA FILHO

da Academia de Medicina, com pratica dos hospitaes da Europa, dispondo de uma bem montada casa de saude, exclusivamente para os seus doentes (com diarias a partir de 12$000), encarrega-se do tratamento das molestias cirurgicas em geral, e com especialidade das dos apparelhos urinario e da geração (rins, bexiga, prostata, urethra, utero e ovarios), estomago e intestinos (appendicites, hernias, hemorrhoides e fistulas), tumores do ventre, seios e testiculos. Encarrega-se de embalsamamentos. Consultorio: RUA RODRIGO SILVA 7, ás 14 horas. Central 5739. (5161)

O BRILHO QUE DURA

METALINE "PYRAMID"

O bom limpador de metaes dá Economia de TEMPO E DINHEIRO.

A' venda em toda parte.

FABRICA DE PRODUCTOS "PYRAMID"

Tel. Central, 5487. (13341)

XAROPE PEITORAL — DE — ANGICO COMPOSTO

CURA *Tosses, Bronchites Agudas* ou *Chronicas, Catarrhos, Constipações, Influenza, Asthma, Coqueluche, Defluxo*, etc.

Vende-se em todas as Pharmacias e Drogarias. — Deposito: *Pharmacia Bragantina* — Rua Uruguayana, 165. (5468)

Empenhar ?...

SO' NA CASA GONTHIER

45 RUA LUIZ DE CAMÕES 47

EMPRESTA O VALOR REAL

(3440)

Utensilios electricos a preços excepcionaes

Vassouras electricas modernas
Motores para machina de costura
Seccadores para cabello
Frisadores para cabello
Saccos electricos para aquecimento
Ferros de engommar
Vibradores para massagem
Panellas electricas,
Lustres, castiçaes, etc., etc.

CASA DALE
56, Rua Gonçalves Dias, 56 (13668)

Mobilia de escriptorio

Vende-se escriptorio completo, prensa, etc.; preço razoavel, Rosario 76, 1º. (R. 26362)

TINTAS

Liquidação de tintas até 30 do corrente, Chi-Namel, Peninsular e Johnson para automoveis, chassis, capota, etc. Preços abaixo do custo.

AGENCIA HUDSON-ESSEX
Rua Evaristo da Veiga, 121|125. (R 26180)

PROFESSORES INTERNOS

Para grande Instituto de Ensino da Capital Federal precisa-se com bastante pratica, que seja disciplinador e com capacidade para leccionar materias de cursos Secundarios e Preliminar.

E escusado candidatar-se quem não tiver conhecimento de disciplina collegial. Informações, praia de Botafogo, 2?, dirigidas ao sr. C. Oliveira. (R 15665)

Consultorios medicos

Alugam-se para medicos, dentistas ... mobiladas, na rua dos Ourives ... 1º sobrado. (R 25136)

1º ANDAR

Precisa-se de um primeiro andar, para installação de consultorios medicos, no centro da cidade.

Offertas a GRANADO & C., rua Primeiro de Março ns. 14, 16 e 18. (12436)

Contra EPILEPSIA INSOMNIAS DOENÇAS NERVOSAS

ELIXIR YVON

L. Briffault & C., 8, r. de la Feuillade, PARIS

Do mesmo Autor: ERGOTINA (9217)

Chimico industrial

estrangeiro, fabricante com pratica geral, muito activo, ... possuindo valorosas formulas, procura collocação no Rio ou interior; optimas referencias. Cartas ... Rio. (R 26484)

TIZANA DE FARO

A FORMULA DO ANTIGO HOSPITAL DE FARO

O uso deste grandioso depurativo, conhecido em todo o mundo, constitue o tratamento mais seguro de todas as manifestações da syphilis.

Pedidos por atacado a F. Silva Neves — Rua Ledo 75 ou aos Concessionarios para toda a America:

QUINTINO PINHEIRO & Cia.

R. S. Januario, 188

A' venda em todas as Pharmacias e Drogarias. (10579)

Brinde Santelmo

Resultado do sorteio realizado em 24 de junho de 1923

1º premio ... Rs. 5:000$000
Coube ao numero 00073
2 premios de ... Rs. 1:000$000
00072 e 00074
6 premios de ... Rs. 500$000
00069 a 00071 e 00075 a 00077
20 premios de ... Rs. 200$000
00059 a 00068 e 00078 a 00087
30 premios de ... Rs. 100$000
00044 a 00058 e 00088 a 00102
60 premios de ... Rs. 50$000
00014 a 00043 e 00103 a 00132

O Fiscal do Governo — Dr. F. MATTOS VIEIRA. (15608)

Manteiga Phosphatada Simões

Dep. Drog. J. M. Pacheco — R. Andradas 43 — Stock sempre novo. Recebe remessas diarias do fabricante em Minas. Vendas em grosso e a varejo pelo preço da fabrica. (20498)

Quebra Pedra

(Elixir formula do Dr. Ayres Bastos)

Miraculoso na cura do eczema e das manifestações uricas: arthritismo, rheumatismo, dores de cadeiras, molestias da pelle, asthma, colicas dos rins e figado, arterio-esclerose, etc. Feito com vegetaes brasileiros.

Depos.: — Araujo Freitas & Cª — Ourives, 88. (R 23123)

ODEON — PROGRAMMA SERRADOR — First National Pictures

4 dias
Vinte annos depois
Segunda-feira

PROGRAMMA SERRADOR — eis o segredo do exito continuo do ODEON, das enchentes constantes dos seus salões.

E' ainda hontem isso se evidenciou, mais uma vez, como hoje se repetirá, com o trabalho de

Constance Talmadge — em BOA E FALSA

6 actos do que ha de mais delicioso em comedia de fino paladar — O romance da vida encarado com espirito e elegancia. —:— Film da First Circuit para o PROGRAMMA SERRADOR.

Caçando e criando Jacarés — 6 dos trabalhos scientificos da Fox Film

REVISTA ODEON — com noticiario de Londres, Hespanha, Allemanha, Tunisia, etc.

Deixaram saudades?... Pois vinde vel-os, D'ARTAGNAN e «Os Tres Mosqueteiros», na continuação do seu romance de aventuras — **VINTE ANNOS DEPOIS.**

Segunda feira — Dia 2 — Só no ODEON

A SEGUIR — as ultimas novidades de BUSTER KEATON, os ultimos films que elle fez para a First National, são do ODEON, que dará para começar — **A CASA ELECTRICA** — No mesmo programma, E. K. LINCOLN em **Triste Revelação.**

CINEMA IRIS

Companhia Brasil-Cinematographica
Rua da Carioca ns. 49 e 51

Um novo programma no CINEMA IRIS significa sempre um novo successo — E' que os programmas do maior cinema do Rio são sempre formidaveis, e o de hoje contém 14 partes.

Caução de Penhor

Um romance lindo e delicado da Fox Film, em 5 partes.

Nelle ha a sentimentalidade que sempre sabe proporcionar a «mignone»

SHIRLEY MASON

Mulher contra Mulher

Um drama de amor, uma historia de lances violentos da First National, para o PROGRAMMA SERRADOR.

6 actos interpretados pela lindissima

Pauline Starke

e o galã correcto **PERCY MARMONT.**

2 actos para rir a bandeiras despregadas, em

O HEROE DO DESERTO

film comico da Fox, em que o heroe é o celebre

CLYDE COOCK

(E ainda um numero da **Revista Odeon**)

CINEMA CENTENARIO
HOJE E AMANHÃ
Um Prog. chic. Um successo garantido
REVISTA ODEON, noticias mundiaes
UM GRANDE AUXILIO
Comedia em 2 actos
MYSTERIOS DE PARIS
8º capitulo em 4 actos
Nas Encruzilhadas de New York
Extraordinario film de aventuras em 6 actos

— CINE MEYER —
Hoje, um acontecimento. Um grande film e uma grande artista — NORMA TALMADGE, em
DUQUEZA DE LANGEAIS
Um trabalho maravilhoso do "Programma Serrador".
Completa o programma:
A VIDA DOS PASSAROS

Cine Engenho de Dentro
HOJE Um bello programma HOJE
O PUGILISTA
pelo querido artista Charles Ray
O 7º capitulo de
Os mysterios de Paris

CINEMA AVENIDA

(HOJE)

Quem agrada triumpha

Eis o titulo sensacional dum romance escripto por

ALICE BRADY

e que a faz vencer na luta da vida, contra

NITA NALDI

a contrabandista elegante

(HOJE)

Alegre, movimentado e sentimental film

(Da Paramount Picture)

IDEAL

QUINTA-FEIRA, 5
"ESCRAVA E SOBERANA", da "Paramount" com DOROTY DALTON e ROBERT ELLIS.

SEGUNDA-FEIRA, 9
"MINHA ESPOSA MODELO", super-producção notavel da "Paramount", com GLORIA SWANSON e ANTONIO MORENO.

HOJE Mais um successo garantido HOJE

Quem agrada, Triumpha

Paris tem o seu bairro dos apaches... O Rio tem a Saude e a Favella... Nova York tambem tem os seus bairros de miseria e de crime...

Um film em que resurge

Alice Brady

e, tambem

Nita Naldi

a inesquecivel "Dona Sol", de "Sangue e Areia".

6 actos da Paramount.

Sem nenhum auxilio

Um drama de amor, entre os horrores da vida dos circos, animado pela agilidade do guapo

HOOT GIBSON

o risonho rei dos cow-boys americanos. 5 actos sentimentaes e agradaveis.

E, mais, MAUDIE, a mula sabia, em

O COCHEIRO

2 actos comicos irresistiveis.

Segunda feira

A Tragedia maior da Historia, poderosamente evocada na tela atravez do romance immortal de Blasco Ibañez, autor consagrado de "Sangue e Areia".

Os 4 Cavalleiros do Apocalypse

Formidavel superproducção da Metro, em 9 actos arrebatadores, interpretados pelo idolo do cinema

Rodolpho Valentino

ao lado de ALICE TERRY e STUART HOLMES.

O drama sinistro da Humanidade, envolta no luto, na dor, na miseria, no sangue, na orphandade e na viuvez!

O film que maior sensação já causou nos Estados Unidos!

No mesmo programma:

DINHEIRO DE NINGUEM

Producção deliciosa da Paramount animada pela elegancia de

JACK HOLT

e pela belleza de

WANDA HAWLEY

6 actos magnificos

PATHE

SHIRLEY MASON
FOX FILM

CLYDE COOK
SUNSHINE FOX

HOJE — Um programma delicado e sentimental — HOJE

A linda e captivante

SHIRLEY MASON

Num drama repassado de suave romantismo e sensibilidade

CAUÇÃO DO PENHOR

5 actos FOX FILM

Quem visse adoravel creatura, no esplendor de uma radiante mocidade e belleza, no deslumbramento de custosas toilettes, não reconheceria nella, por certo, a pequenita abandonada por sua propria mãe, num momento de louco desespero.

Uma producção que é um delicioso conto de amor

HOJE — Continúa o ruidoso successo do comico original, eximio deslocador e acrobata

CLYDE COOK

Na super-hilariante comedia

HEROE DO DESERTO

2 actos SUNSHINE Fox

Uma serie de incidentes comicos, envolve esta comedia numa graça infinita, desencadeando as maiores gargalhadas do começo ao fim.

CINEMA CENTRAL

Breve, Bessie Love em Abandonada no altar

Empresa Pinfildi—Av. R. Branco, 165. Tel. 4218 C.

Breve William Farnum em **Sangue nobre**

HOJE

Somente hoje e amanhã, penultimo dia de um programma colossal. Sessões dedicadas ao mundo elegante

Francesca Bertini

a rainha da tela em

Quando o coração quer

5 actos deslumbrantes. Um delicado e sentimental romance de amor

No mesmo programma CHARLES MURRAY em
Corações de estopa
2 actos ultra hilariantes

NO PALCO ás 5,15 e 9.30, a celebre bailarina
MAJA DE GOYA
com seus novos e interessantes bailados. Luxuosa apresentação e toilette e o querido
Baptista Junior
com numeros novos. Preços communs

Sabbado

Grandioso programma novo
o querido idolo do cinema

William Farnum
em
Sangue nobre

O seu melhor trabalho
Producção FOX FILM

e mais
O estranho
Uma hilariante Fox Sunshine Comedy

No Palco, grandes novidades

Breve, grandiosas novidades. Successos colossaes. A Empresa Pinfildi independente e sempre em progresso
2651

CINEMA PARIS

HOJE — Magestoso — HOJE
programma novo!
Uma producção magistral da Argentine American Film!

Os segredos de Paris

Soberbo drama em 7 empolgantes actos, em que se aprecia a vida parisiense, tal qual ella é. Notavel desempenho de uma pleiade de artistas como: Montagu Love, Dolores Cassinelli, Lew Cody, Gladys Hullet e outros

Completa o programma:

A BORBOLETA PERDIDA

Um film apresentado pela Robertson Cole, em 5 bellos actos, interpretados por Pauline Stark, Lew Cody e Mary Alden, tres artistas de valor incontestavel.

2ª-feira — "Pelo Passado", drama em 6 actos, da U. C. I., interpretados por Maria Carmi, a fascinadora artista italiana.

Breve — "A Grande Felicidade", um drama arrebatador, por Dustin Farnum, o arrojado e impeccavel idolo da tela.
(R 26157)

CINEMA OLYMPIA

Rua Visconde do Rio Branco n. 53
Teleph. C. 3657
HOJE — Programma novo — HOJE
grande successo

Sansão e os reptis humanos

drama de aventuras em 6 actos, por Luciano Albertini

No mesmo programma o grandioso film da Universal

— MÁS LINGUAS —
drama em 5 actos, interpretados por Gladys Walton

—:— O TAGARELLA —:—
comedia em 2 actos de irresistiveis gargalhadas e graça

Sabbado — Programma assombroso: Insinuação, 6 actos; O Astro do Demonio, 15º e ultimo episodio, 2 actos; Respeite as caras, comedia em 2 actos, de Mack-Sennett. (R 26153)

HOJE PARISIENSE

"E' aquelle, certo, o novo Eden,
Se houve dois Edens na terra"

Assim cantou o poeta, referindo-se a esse torrão maravilhoso, a esse El-Dorado brasileiro, que é o Amazonas.

Se quizerdes ver, como por encanto, todas as maravilhas que elle contem, desde a selva immensa ao rio indomito e gigantesco, vinde assistir

NO PAIZ DAS AMAZONAS

UM ADMIRAVEL FILM NACIONAL.

BREVE:
TOM MOORE
em
Paixões Humanas

BREVE:
FLIRT

Na semana de 2 de Julho

?